

**도계 미인폭포 탐방로 조성사업
지역개발사업 실시계획 승인신청**

2022. 4



목 차

I. 지역개발사업 실시계획 승인신청서

II. 사업계획서

III. 첨부서류

1. 사업시행지 위치도
2. 계획평면도 및 개략 설계도서
3. 조성토지 등의 사용 및 처분계획서
4. 연차별 자금 투입계획 및 자원 조달 계획
5. 공공시설물 및 「공익사업을 위한 토지 등의 취득 및 보상에 관한 법률」 제3조에 따른 토지·물건 및 권리의 귀속과 대체에 관한 계획서
6. 보상계획서(이주대책을 포함한다)
7. 존치하는 건축물 및 공작물에 관한 계획서
8. 공구 분할계획서
9. 「환경영향평가법」 제27조에 따른 환경영향평가서
(환경영향평가대상 사업인 경우만 해당)
10. 종전 토지소유자에 대한 환지계획서(환지계획이 있는 경우만 해당)
11. 문화재 보존대책에 관한 서류
12. 관계 행정기관의 장과 협의에 필요한 서류
13. 수용·사용할 토지 등의 명세(필요한 경우)
14. 「지역 개발 및 지원에 관한 법률」 제24조제1항 및 제2항에 따라 허가·인가·지정·승인·협의 및 신고 등을 의제받으려는 사항과 관련된 협의 서류

IV. 관련부서 협의의견 및 조치결과

V. 별 첨

1. 계획평면도 및 개략 설계도서
2. 농지전용협의서류(별첨)
3. 소하천점용허가서류(별첨)

I 지역개발사업 실시계획 승인신청서

지역개발사업 실시계획 승인(변경) 신청서

(앞 쪽)

접수번호	접수일
------	-----

신청인	성명(법인인 경우에는 명칭 및 대표자 성명) 삼척시장
	주소 강원도 삼척시 중앙로 296
	생년월일(법인등록번호)

신청내용	사업명칭	도계 미인폭포 탐방로 조성사업	
	목적	미인폭포 탐방로 개설을 통한 도계지역 관광활성화에 기여하고자 함	
	위치	강원도 삼척시 도계읍 심포리 산115-2 일원	면적 8,058㎡
	시행기간	2021~2023	
	사업유형	[<input checked="" type="checkbox"/>] 발전촉진형 [<input type="checkbox"/>] 거점육성형	
	주요변경사항 (※변경시)		

「지역 개발 및 지원에 관한 법률」 제22조, 시행령 제24조에 따라 위와 같이 실시계획(변경)승인을 신청합니다.

2022년 월 일

신청인 **삼척시장** (서명 또는 인)

강원도지사 귀하

첨부서류	1. 사업시행지 위치도 2. 계획평면도 및 개략 설계도서 3. 조성토지 등의 사용 및 처분계획서 4. 연차별 자금 투입계획 및 자원 조달 계획 5. 공공시설물 및 「공익사업을 위한 토지 등의 취득 및 보상에 관한 법률」 제3조에 따른 토지·물건 및 권리의 귀속과 대체에 관한 계획서 6. 보상계획서(이주대책을 포함한다) 7. 존치하는 건축물 및 공작물에 관한 계획서 8. 공구 분할계획서 9. 「환경영향평가법」 제27조에 따른 환경영향평가서(환경영향평가대상 사업인 경우만 해당) 10. 종전 토지소유자에 대한 환지계획서(환지계획이 있는 경우만 해당) 11. 문화재 보존대책에 관한 서류 12. 관계행정기관의 장과 협의에 필요한 서류 13. 수용·사용할 토지 등의 명세(필요한 경우) 14. 「지역 개발 및 지원에 관한 법률」 제24조제1항 및 제2항 따라 허가·인가·지정·승인·협의 및 신고 등을 의제받으려는 사항과 관련된 협의 서류	수수료 없음
------	---	-----------

II 사업계획서

1. 사업의 개요

가. 사업의 명칭 : 도계 미인폭포 탐방로 조성사업

나. 사업의 목적

- 본 사업은 여래사, 미인폭포와 하이원추추파크를 연계할 수 있는 탐방로를 조성하는 사업으로 천혜의 자연자원인 심포협곡과 미인폭포 탐방을 원활히 하기 위해 접근성 향상 및 하이원추추파크 활성화를 통해 도계지역 경제를 활성화 하고자 함

다. 위치 및 면적

- 1) 위 치 : 강원도 삼척시 도계읍 심포리 산115-2번지 일원
- 2) 면 적 : 8,058㎡
- 3) 사업규모

구 분	면 적(㎡)	길 이(m)	비고
합 계	8,058	3,194	
탐방로(출렁다리포함)	4,869	2,934	보행데크 설치 (폭1.5m)
광장	2,772	-	기존 전망대, 여래사입구 광장 포함
기존 탐방로	417	260	임도



2. 사업시행자의 성명 및 주소

- 1) 시 행 자 : 삼척시장
- 2) 주 소 : 강원도 삼척시 중앙로 296

3. 사업시행기간 및 재원조달 계획

- 1) 사업기간 : 2021년 ~ 2023년
- 2) 재원조달계획

- 총사업비는 21,539백만원 (국비 2,000백만원, 지방비 19,539백만원) 소요예정
- 본 사업은 폐광지역진흥지구내 속하여 지방비는 폐광지역개발기금을 재원으로 확보하였음
- 총 3개년에 걸쳐 진행되며 1단계(2021년) 사업비는 설계비 및 데크공사 일부인 약2,683백만원, 2단계(2022년) 사업비는 진입광장 및 보행데크, 출렁다리, 기타 설치공사로 약 10,770백만원, 3단계(2023년) 사업비는 보행데크, 출렁다리공사 일부인 약 8,086백만원을 투자하여 총 21,539백만원을 투자할 계획임

구 분	총사업비 (백만원)	연차별 투자계획(백만원)			비 고
		2021	2022	2023	
합계	21,539	2,683	10,770	8,086	
국비	2,000	820	-	1,180	
지방비	19,539	1,863	10,770	6,906	

구 분	총 사업비(백만원)			2021		2022		2023	
	계	국비	지방비	국비	지방비	국비	지방비	국비	지방비
합 계	21,539	2,000	19,539	820	1,863	-	10,770	1,180	6,906
인허가	소 계	1,263	-	1,263	-	1,263	-	-	-
	설계 및 각종평가	1,263	-	1,263	-	1,263	-	-	-
탐방 시설	소 계	8,506	2,000	6,506	820	600	-	3,000	1,180
	테크탐방로	8,506	2,000	6,506	820	600	-	3,000	1,180
특화 시설	소 계	8,380	-	8,380	-	-	-	4,380	-
	출렁다리	8,380	-	8,380	-	-	-	4,380	-
주민 시설	소 계	3,390	-	3,390	-	-	-	3,390	-
	나들장터	125	-	125	-	-	-	125	-
	푸드트럭	120	-	120	-	-	-	120	-
	숲문화해설센터	100	-	100	-	-	-	100	-
	부대공사	3,045	-	3,045	-	-	-	3,045	-

4. 도계 미인폭포 탐방로 종합계획

1) 수량표

구 분	구 격 / 형 식	연장(m)	폭원(m)	면적(㎡)	비고	
교 량	출렁다리	346.0	1.5	519.0		
데크공사	보행데크A	천연목재+스크류파일	80.0	1.5	120.0	
	보행데크B	천연목재+스크류파일	10.0	1.5	15.0	
	보행데크C	천연목재+스크류파일	160.0	1.5	239.0	
	보행데크D	천연목재+스크류파일	122.0	1.5	182.0	
	보행데크E	천연목재+스크류파일	133.0	1.5	200.0	
	보행데크F	천연목재+스크류파일	169.0	1.5	254.0	
	보행데크G	천연목재+스크류파일	615.0	1.5	946.0	
	보행데크H	천연목재+스크류파일	491.0	1.5	754.0	
	보행데크I	천연목재+스크류파일	175.0	1.5	270.0	
	보행데크J	천연목재+스크류파일	517.0	1.5	793.0	
	휴게데크A	천연목재+스크류파일	-	-	19.0	
	휴게데크B	천연목재+스크류파일	-	-	66.0	
	휴게데크C	천연목재+스크류파일	-	-	67.0	
	휴게데크D	천연목재+스크류파일	-	-	46.0	
	전망데크A	천연목재+스크류파일	-	-	88.0	
	전망데크B	천연목재+스크류파일	-	-	59.0	
부대공사	진입광장조성	하이원추추파크	-	-	120.0	
	여래사진입로 정비	여래사 진입로 확장	-	-	473.0	
	탐방로 정비	토공+야자매트	105.0	1.5	158.0	
전기/통신	전기/통신	전기, 통신 및 CCTV	-	-	-	
	경관조명	출렁다리 조명 1식	-	-	-	

종합계획평면도

S = 1 : 2,000



개요

- ▶ 사업명 : 도계 미인폭포 관광자원화 사업 기본 및 실시계획 용역
- ▶ 위치 : 강원도 삼척시 도계읍 심포리 산115-2번지 일원
- ▶ 사업규모 : 8,058㎡
- ▶ 도입시설 : 데크탐방로(W1.5xL2,089m) / 휴게-전망데크(260㎡)
보행데크(간도 W1.5xL133m) / 탐방로 경비(L105m)
나들장터 및 푸드트럭(6개소) / 승-문화해설센터(1개소)
광장조성(2,208㎡) / 출렁다리(W1.5xL346m)

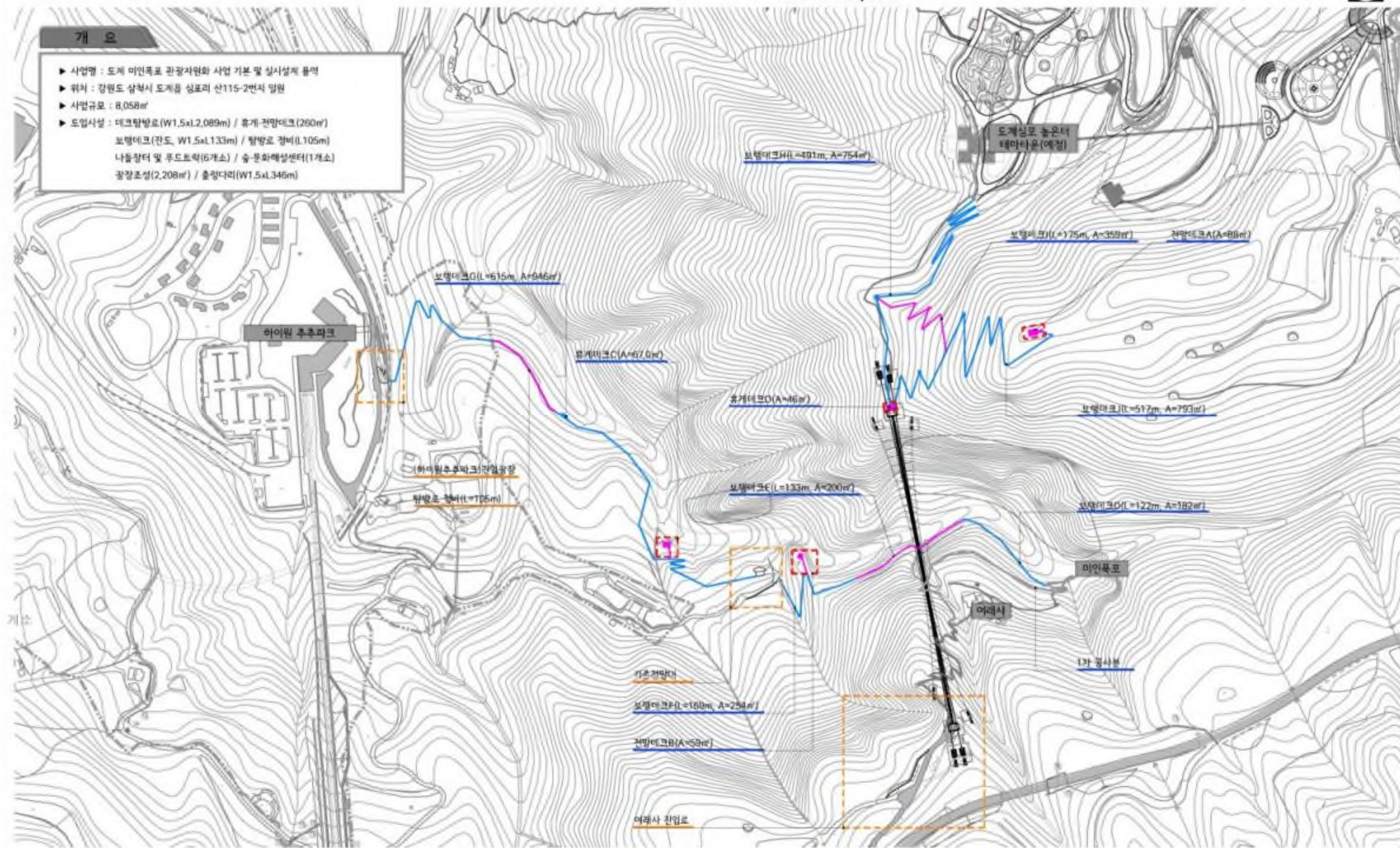

시행청	삼척시	공종: 조경	(주)유영건설(주)홍익엔지니어링 (주)동남엔지니어링	일자	속척	도면번호	일련번호	Rev
용역명	도계 미인폭포 탐방로 조성사업 2차분	도면명: 종합계획평면도	작성: 홍세권 홍세권 검토: 최재명 허서영 승인: 정광익 정광익	2022. 04	1/2,000	L-01-05		

Ⅲ 첨부서류

1. 사업시행지 위치도
2. 계획평면도 및 개략 설계도서
3. 조성토지 등의 사용 및 처분계획서
4. 연차별 자금 투입계획 및 재원 조달 계획
5. 공공시설물 및 「공익사업을 위한 토지 등의 취득 및 보상에 관한 법률」제3조에 따른 토지 물건 및 권리의 귀속과 대체에 관한 계획서
6. 보상계획서
7. 존치하는 건축물 및 공작물에 관한 계획서
8. 공구 분할계획서
9. 「환경영향평가법」제27조에 따른 환경영향평가서
10. 종전 토지소유자에 대한 환지계획서
11. 문화재 보존대책에 관한 서류
12. 관계행정기관의 장과 협의에 필요한 서류
13. 수용·사용할 토지 등의 명세
14. 「지역개발 및 지원에 관한 법률」제24조제1항 및 제2항에 따라 허가·인가·지정·승인·협의 및 신고 등을 의제 받으려는 사항과 관련된 협의 서류

나. 상세위치도



다. 조감도 (도계 미인폭포 관광자원화사업 전체 조감도)



2. 계획평면도 및 개략 설계도서 [별첨]

3. 조성토지 등의 사용 및 처분계획서

가. 편입토지조서

1) 총괄표

구 분	합 계			국유지		사유지		기타	
	필지수	면적	구성비	필지수	면적	필지수	면적	필지수	면적
합계	15	8,058	100.0%	7	7,297	6	596	2	165
답	2	65	0.8%	-	-	2	65	-	-
도	1	1,388	17.2%	1	1,388	-	-	-	-
임	6	5,388	66.9%	4	5,057	2	331	-	-
전	1	163	2.0%	-	-	1	163	-	-
천	2	448	5.6%	1	411	1	37	-	-
철	1	441	5.5%	1	441	-	-	-	-
가	2	165	2.0%	-	-	-	-	2	165

2) 지목별

구 분	필지수	면 적 (㎡)	구성비	비고
합 계	15	8,058	100.0%	
답	2	65	0.8%	
도	1	1,388	17.2%	
임	6	5,388	66.9%	
전	1	163	2.0%	
천	2	448	5.6%	
철	1	441	5.5%	
가상지목	2	165	2.0%	

3) 소유자별

구 분	필지수	면 적 (㎡)	구성비	비고
합 계	15	8,058	100.0%	
국유지	7	7,297	90.6%	
국토교통부	2	852	10.6%	
기획재정부	1	1,388	17.2%	
산림청	4	5,057	62.8%	
사유지	6	596	7.4%	
기타	2	165	2.0%	

나. 편입토지 세부조사

연번	읍면동	지번	지목	면적(㎡)		토지소유자	
				지적	편입	성명	주소
합 계					8,058		
1	심포리	154-1	전	4,096	163	(주)하이원추추파크	강원도 삼척시 도계읍 심포남길 99
2	심포리	157-1	답	248	12	(주)하이원추추파크	강원도 삼척시 도계읍 심포남길 99
3	심포리	158	답	1,078	53	(주)하이원추추파크	강원도 삼척시 도계읍 심포남길 99
4	심포리	223-3	철	14,520	441	국토교통부	-
5	심포리	402-6	천	2,471	37	(주)하이원추추파크	강원도 삼척시 도계읍 심포남길 99
6	심포리	산57	임	25,785	269	강미화	강원도 강릉시 홍제로23번길 7-1(홍제동)
7	심포리	산57-1	천	26,388	411	국토교통부	-
8	심포리	산58-3	임	2,971	62	(주)하이원추추파크	강원도 삼척시 도계읍 심포남길 99
9	심포리	산115-1	임	474,942	2,380	산림청	-
10	심포리	산115-2	임	267,998	894	산림청	-
11	심포리	산115-18	도	1,388	1,388	기획재정부	-
12	심포리	산115-19	임	3,576	700	산림청	-
13	구사리	산54-1	임	131,189	1,083	산림청	-
14	-	0-7	가	-	2	가상지목	-
15	-	0-9	가	-	163	가상지목	-

다. 임야현황

1) 산지조사

연번	읍면동	지번	지목	면적(㎡)		보전산지(㎡)		준보전산지(㎡)	토지소유자	
				지적	산지편면적	공익용산지	임업용산지		성명	주소
합 계					5,388	-	5,057	331		
1	심포리	산57	임	25,785	269	-	-	269	강미화	
2	심포리	산58-3	임	2,971	62	-	-	62	(주)하이원추추파크	
3	심포리	산115-1	임	474,942	2,380	-	2,380	-	산림청	
4	심포리	산115-2	임	267,998	894	-	894	-	산림청	
5	심포리	산115-19	임	3,576	700	-	700	-	산림청	
6	구사리	산54-1	임	131,189	1,083	-	1,083	-	산림청	

2) 산지 편입현황

구분	산지 편입면적(㎡)	산지구분별(㎡)				소유별(㎡)			
		보전산지			준보전산지	국유림		공유림	사유림
		소계	공익용산지	임업용산지		산림청	기타		
임야	심포리	5,388	-	5,057	331	5,057	-	-	331

4. 연차별 자금 투입계획 및 자원 조달 계획

- 총사업비는 21,539백만원 (국비 2,000백만원, 지방비 19,539백만원) 소요예정
- 본 사업은 폐광지역진흥지구내에 속하여 지방비는 폐광지역개발기금을 재원으로 확보하였음
- 총 3개년에 걸쳐 진행되며 1단계(2021년) 사업비는 설계비 및 데크공사 일부인 약 2,683백만원, 2단계(2022년) 사업비는 진입광장 및 보행데크, 출렁다리, 기타 설치공사로 약 10,770백만원, 3단계(2023년) 사업비는 보행데크, 출렁다리공사 일부인 약 8,086백만원을 투자하여 총 21,539백만원을 투자할 계획임

가. 연차별 투자계획

구 분	총사업비 (백만원)	연차별 투자계획(백만원)			비 고
		2021	2022	2023	
합계	21,539	2,683	10,770	8,086	
국비	2,000	820	-	1,180	
지방비	19,539	1,863	10,770	6,906	

나. 연차별 세부 투자계획

구 분		총 사업비(백만원)			2021		2022		2023	
		계	국비	지방비	국비	지방비	국비	지방비	국비	지방비
합 계		21,539	2,000	19,539	820	1,863	-	10,770	1,180	6,906
인허가	소 계	1,263	-	1,263	-	1,263	-	-	-	-
	설계 및 각종평가	1,263	-	1,263	-	1,263	-	-	-	-
탐방 시설	소 계	8,506	2,000	6,506	820	600	-	3,000	1,180	2,906
	테크탐방로	8,506	2,000	6,506	820	600	-	3,000	1,180	2,906
특화 시설	소 계	8,380	-	8,380	-	-	-	4,380	-	4,000
	출렁다리	8,380	-	8,380	-	-	-	4,380	-	4,000
주민 시설	소 계	3,390	-	3,390	-	-	-	3,390	-	-
	나들장터	125	-	125	-	-	-	125	-	-
	푸드트럭	120	-	120	-	-	-	120	-	-
	숲문화해설센터	100	-	100	-	-	-	100	-	-
	부대공사	3,045	-	3,045	-	-	-	3,045	-	-

5. 공공시설물 및 「공익사업을 위한 토지 등의 취득 및 보상에 관한 법률」제3조에 따른 토지물건 및 권리의 귀속과 대체에 관한 계획서 : (해당없음)

6. 보상계획서(이주대책을 포함한다)

가. 편입예정 대상토지

구 분	필지수	면 적 (㎡)	구성비	비고
합 계	15	8,058	100.0%	
국유지	7	7,297	90.6%	
사유지	6	596	7.4%	
기타	2	165	2.0%	가상지목

나. 미취득토지

구 분	필지수	면 적 (㎡)	구성비	비고
합 계	15	8,058	100.0%	
국유지	7	7,297	90.6%	
사유지	6	596	7.4%	
기타	2	165	2.0%	가상지목

나. 보상시기·방법 및 절차

- 보상금 협의 및 지급시기 : 2022년 공사 착공 전
- 보상액 결정 : 「공익사업을 위한 토지 등의 취득 및 보상에 관한 법률」제68조에 따라 3인의 감정평가업자와 감정평가한 평가액의 산술평균치를 기준으로 결정하며, 보상협의 후 사업시행자로 소유권 이전 등기 후 보상금 지급
- 보상방법 : 현금보상
- 보상절차 : 보상계획공고 및 열람 → 감정평가 및 보상금 결정 → 보상협의요청 → 협의 → 소유권 이전 → 보상금 지급

- 7. 존치하는 건축물 및 공작물에 관한 계획서 : (해당없음)
- 8. 공구 분할계획서 : (해당없음)
- 9. 「환경영향평가법」제27조에 따른 환경영향평가서 : (해당없음)
- 10. 종전 토지소유자에 대한 환지계획서 : (해당없음)
- 11. 문화재 보존대책에 관한 서류 : (해당없음)
- 12. 관계행정기관의 장과 협의에 필요한 서류

별첨. 재해영향평가(소규모)

13. 수용사용할 토지 등의 명세

가. 편입토지조서

1) 총괄표

구 분	합 계			국유지		사유지		기타	
	필지수	면적	구성비	필지수	면적	필지수	면적	필지수	면적
합계	15	8,058	100.0%	7	7,297	6	596	2	165
답	2	65	0.8%	-	-	2	65	-	-
도	1	1,388	17.2%	1	1,388	-	-	-	-
임	6	5,388	66.9%	4	5,057	2	331	-	-
전	1	163	2.0%	-	-	1	163	-	-
천	2	448	5.6%	1	411	1	37	-	-
철	1	441	5.5%	1	441	-	-	-	-
가	2	165	2.0%	-	-	-	-	2	165

2) 지목별

구 분	필지수	면 적 (㎡)	구성비	비고
합 계	15	8,058	100.0%	
답	2	65	0.8%	
도	1	1,388	17.2%	
임	6	5,388	66.9%	
전	1	163	2.0%	
천	2	448	5.6%	
철	1	441	5.5%	
가상지목	2	165	2.0%	

3) 소유자별

구 분	필지수	면 적 (㎡)	구성비	비고
합 계	15	8,058	100.0%	
국유지	7	7,297	90.6%	
국토교통부	2	852	10.6%	
기획재정부	1	1,388	17.2%	
산림청	4	5,057	62.8%	
사유지	6	596	7.4%	
기타	2	165	2.0%	

나. 편입토지 세부조서

연번	읍면동	지번	지목	면적(㎡)		토지소유자	
				지적	편입	성명	주소
합 계					8,058		
1	심포리	154-1	전	4,096	163	(주)하이원추추파크	강원도 삼척시 도계읍 심포남길 99
2	심포리	157-1	답	248	12	(주)하이원추추파크	강원도 삼척시 도계읍 심포남길 99
3	심포리	158	답	1,078	53	(주)하이원추추파크	강원도 삼척시 도계읍 심포남길 99
4	심포리	223-3	철	14,520	441	국토교통부	-
5	심포리	402-6	천	2,471	37	(주)하이원추추파크	강원도 삼척시 도계읍 심포남길 99
6	심포리	산57	임	25,785	269	강미화	강원도 강릉시 홍제로23번길 7-1(홍제동)
7	심포리	산57-1	천	26,388	411	국토교통부	-
8	심포리	산58-3	임	2,971	62	(주)하이원추추파크	강원도 삼척시 도계읍 심포남길 99
9	심포리	산115-1	임	474,942	2,380	산림청	-
10	심포리	산115-2	임	267,998	894	산림청	-
11	심포리	산115-18	도	1,388	1,388	기획재정부	-
12	심포리	산115-19	임	3,576	700	산림청	-
13	구사리	산54-1	임	131,189	1,083	산림청	-
14	-	0-7	가	-	2	가상지목	-
15	-	0-9	가	-	163	가상지목	-

14. 「지역 개발 및 지원에 관한 법률」제24조제1항 및 2항 따라
허가·인가·지정·승인·협의 및 신고 등을 의제받으려는 사항과
관련된 협의 서류

별첨1. 농지전용 협의서류

별첨2. 소하천점용 허가서류

IV **관련부서 협의의견 및 조치결과**

V 별첨

1. 계획평면도 및 개략 설계도서
2. 농지전용협의서류 (별첨)
3. 소하천점용허가서류 (별첨)

편입용지도

S = 1 : 2,000

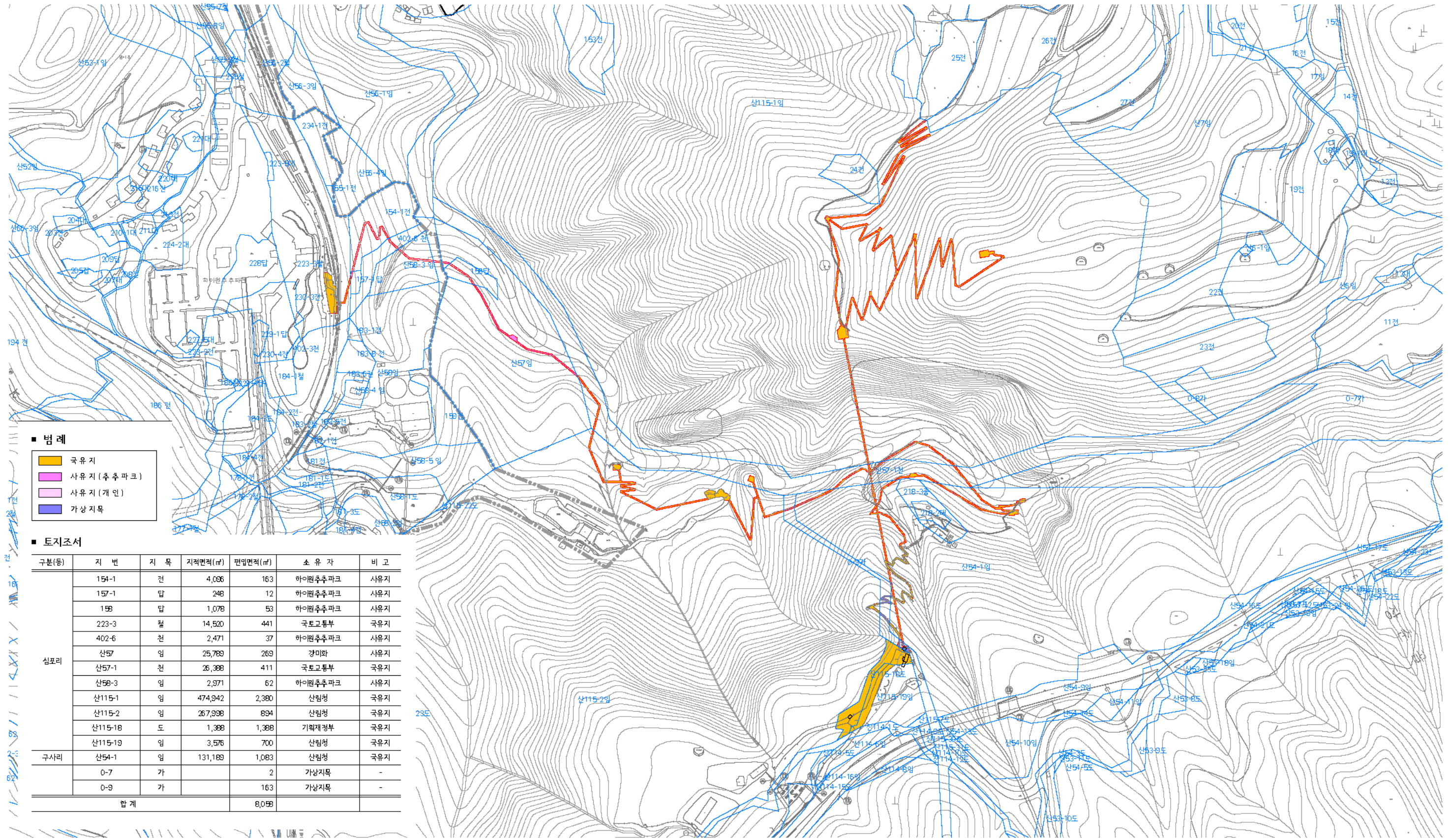

시령청	삼척시	공종: 조경	(주)동남엔지니어링	(주)화신엔지니어링	(주)동남엔지니어링 DONGNAM ENGINEERING CO., LTD.	일자	축척	도면번호	일련번호	Rev
용역명	도계 미인폭포 탐방로 조성사업 2차분	도면명: 편입용지도	작성 용세진 홍세민	검토 최재영 최재영	승인 정광덕 정광덕	2022. 04	1/2,000	L-01-03		

종합계획평면도

S = 1 : 2,000



개요

- ▶ 사업명 : 도계 미인폭포 관광자원화 사업 기본 및 실시설계 용역
- ▶ 위치 : 강원도 삼척시 도계읍 심포리 산115-2번지 일원
- ▶ 사업규모 : 8,058㎡
- ▶ 도입시설 : 데크탐방로(W1.5xL2,089m) / 휴게-전망데크(260㎡)
보행데크(잔도, W1.5xL133m) / 탐방로 경비(L105m)
나들장터 및 푸드트럭(6개소) / 숲문화해설센터(1개소)
광장조성(2,208㎡) / 출렁다리(W1.5xL346m)

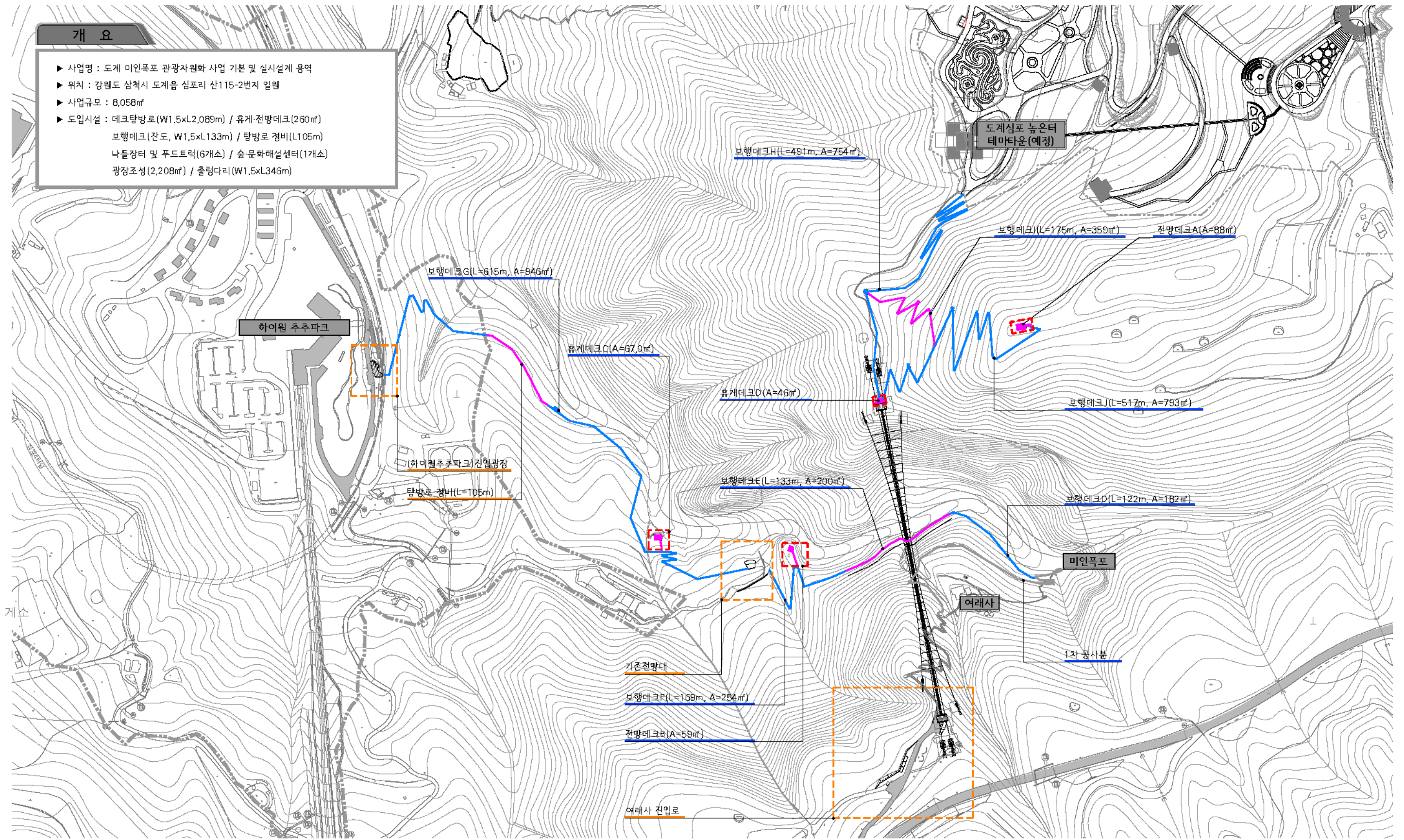

시령청	삼척시	공종: 조경	(주)동남엔지니어링	(주)화신엔지니어링	(주)동남엔지니어링 DONGNAM ENGINEERING CO., LTD.	일자	축척	도면번호	일련번호	Rev
용역명	도계 미인폭포 탐방로 조성사업 2차분	도면명: 종합계획평면도	작성 용세진	검토 홍세진	승인 최재영	2022. 04	1/2,000	L-01-05		

광장 종합계획평면도

S = 1 : 1,500

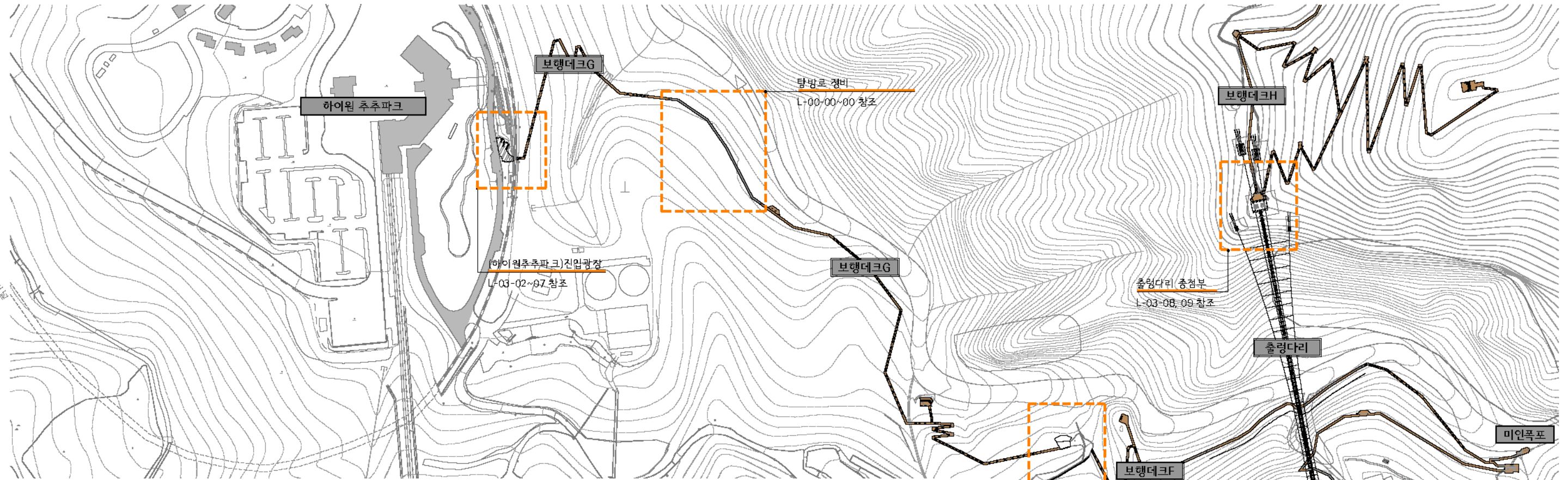

광장 시설물 수량집계표

구분	시설명	규격	단위	합계	하이원추추파크)진입광장	기존전망대	여래사진입로	탐방로경비	비고
	입간판	4,300x800x1,700	EA	1.0	1.0				
	유리안내판	W4,050xH2,000	식	1.0	1.0				
	종합안내판	W1,700xH2,200	EA	3.0	1.0	1.0	1.0		
	시설안내판	W1,250xH2,200	EA	1.0			1.0		
	시인안내판A	W1,250xH2,200	EA	4.0		4.0			
	시인안내판B	300x1,000x1,550	EA	1.0	1.0				
	방향안내판	600x1,500x2,000	EA	1.0			1.0		
	안음벽	W400	M	7.5	7.5				
	차단기	315x315x930	식	1.0	1.0				2개소
	조경석성기	H=1,000	식	1.0		1.0			L=38.7m
	판매부스	6,000x3,000	EA	6.0	3.0		3.0		
	평의자	1,620x550x405	EA	2.0			2.0		
	탐방로경비	L=105m	식	1.0				1.0	
	로프웬스	W3,000xH1,200	경간	35.0				35.0	
	태양광가로등	H3,900	EA	1.0		1.0			

광장 식재 수량집계표

구분	기호	수종	규격	단위	합계	진입광장	출렁다리 시종점부	비고
상록고목	●	스트로브갯나무	H2.0xW1.0	주	126		126	
		상록고목합계		주	126		126	
		고목합계		주	126		126	
상록관목	○	황금측백	H1.0xW0.8	주	16	16		
		상록관목합계		주	16	16		
낙엽관목	■	산철쭉	H0.4xW0.4	주	820	120	700	9주/m ²
	■	자산홍	H0.4xW0.4	주	560	150	430	9주/m ²
	■	화살나무	H0.8xW0.4	주	50	50		9주/m ²
		낙엽관목합계		주	1,430	320	1,130	
		관목합계		주	1,466	336	1,130	
지피	■	비비루	8cm	본	260	260		49본/m ²
		지피합계		본	260	260		

광장 포장 수량집계표

구분	시설명	규격	단위	합계	진입광장	탐방로경비	비고
	인조화강석블록포장	T60, 화이트	M2	42.0	42.0		
		T60, 그레이	M2	37.0	37.0		
		T60, 블랙	M2	38.0	38.0		
	소계		M2	117.0	117.0		
	엘브엣지	H60, L형	M	41.0	41.0		
	야자매트	T30, W1500	M	105.0		105.0	

광장 우배수 수량집계표(기존전망대)

구분	시설명	규격	단위	수량	비고
	U형측구	500x500	M	56.5	
	도수로	500x500	M	11.6	

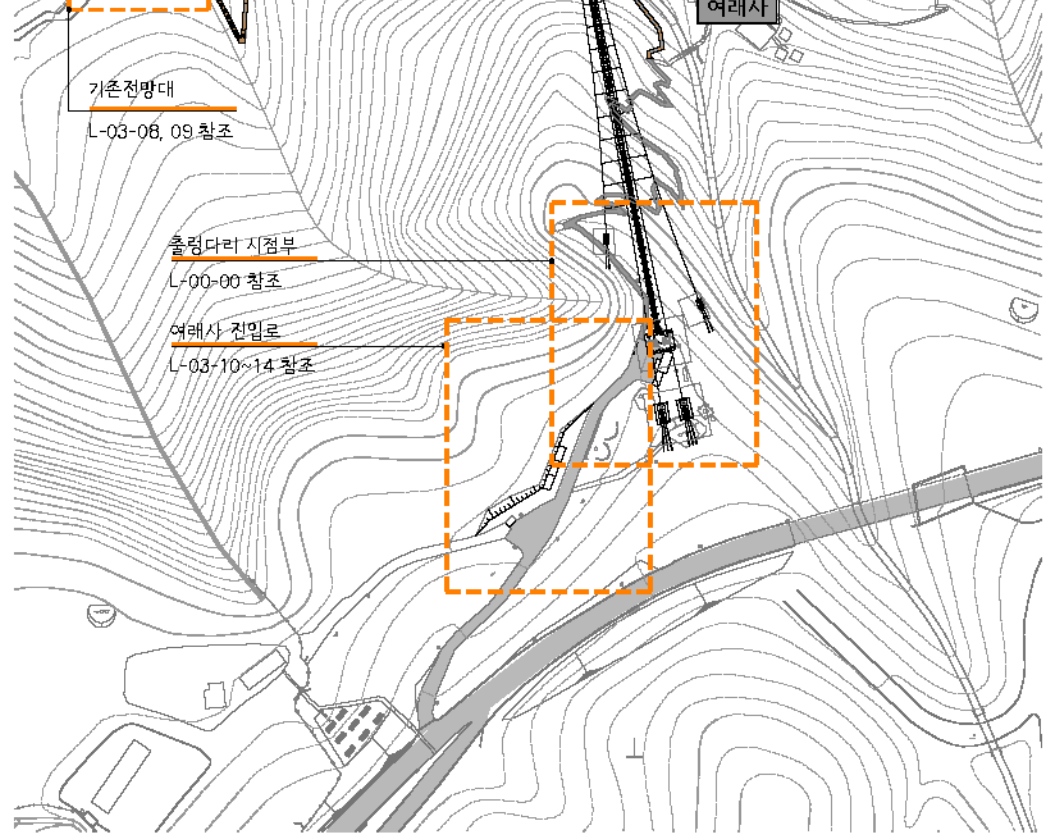

시령청	삼척시	공종: 조경	(주)동행기술공단 종합건축사무소	(주)화신엔지니어링	(주)동남엔지니어링 DONGNAM ENGINEERING COLTD	일자	축척	도면번호	일련번호	Rev
용역명	도계 미인폭포 탐방로 조성사업 2차분	도면명: 종합계획평면도	작성: 용세진	검토: 홍재민	승인: 최재영	2022. 04	1/1,500	L-03-01		

