

발간등록번호  
78-4970000-000004-10



2014 / 제54회

# 영광통계연보

YEONGGWANG STATISTICAL YEAR BOOK



**영광군**  
YEONGGWANG-GUN





2014 / 제 54회

# 영광통계연보

2014 YEONGGWANG STATISTICAL YEAR BOOK



영광군  
YEONGGWANG-GUN

# 민선6기 군정방향

군민과 함께하는 행복한 영광

## 군정방침



모든 군민이 알 수 있도록  
**공개행정**

모든 군민에게 평등한  
**공정행정**



모든 군민에게 사사로움이 없는  
**공명행정**

모든 군민이 느끼고 마음을 여는  
**공감행정**





발 / 간 / 사



예로부터 영광군은 산수가 아름답고 魚鹽柴草가 풍부한 지역으로 인심 좋고 살기 좋은 고장으로 옥당고을 또는 戶不如靈光 이라 지칭되어 널리 알려져 왔습니다.

이러한 천혜의 환경에서 6만여 군민 모두가 함께사는 따뜻하고 아름다운 영광군을 만들기 위해 지난 한해 동안 걸어온 발자취와 주요 성과가 깃든 「제54회 영광통계연보」 발간을 매우 뜻 깊게 생각합니다.

2014년에 우리군에서는 대마전기자동차산업단지 및 송림그린테크 단지를 중심으로 전남 최고의 투자유치를 실현하였으며 전기구동 운송수단 실증환경 기반구축 국책사업 선정 등으로 신성장 동력산업 육성에 토대를 마련하였으며 영광예술의전당, 영광승마장, 에콜리안 영광CC 개장으로 문화예술 진흥 및 관광스포츠산업이 더욱 활성화되었습니다. 또한 영광찰보리 산업이 향토산업육성사업 평가 최우수 지구에 선정되어 농어가 소득향상은 물론 지역특산품에 대한 경쟁력을 강화시켰으며 더불어 군민 중심의 열린 행정구현에 최선의 노력을 경주하였습니다.

금번 발간된 「제54회 영광통계연보」는 영광군의 현재 모습을 정확히 진단하고 보다 나은 미래를 설계하고 대비해 나가는 계기가 될 수 있도록 정확성과 신뢰성, 이용가능성을 충분히 고려하여 각 분야별 통계자료를 누구든지 쉽게 접근하고 올바르게 이해할 수 있도록 이용자 편익을 도모하였을뿐만 아니라 좀 더 유용한 자료가 될 수 있도록 최선을 다하였습니다.

끝으로 이번 통계연보를 발간하는데 귀중한 자료를 제공해 주신 분들께 진심어린 감사와 고마움의 인사를 드립니다.

2015년 2월  
영광군수 김 준 성

# 군민헌장



제정일 1968. 10. 30

칠산 바다를 끼고 있는 영광군은 산수가 아름답고  
기름진 들이 널리 펼쳐 있어 곡창을 이루고 있습니다.  
더욱이 황해의 보고를 앞에 두고 옛부터 살기 좋은  
고장이라 불리우고 있거니와 이제 더 알찬 낙원으로  
개발하고 가꾸기 위하여 여기 군민헌장을 마련합니다.

1. 우리는 새 영광을 이룩하는데 힘과 마음을 모읍시다
2. 우리는 한치의 땅도 아끼며 부지런히 일을 합시다
3. 우리는 서로 도우며 깨우치고 이끌어 줍시다
4. 우리는 법과 질서를 지키며 의례를 간소화 합시다
5. 우리는 어린이를 군세고 슬기롭게 기릅니다

# 군민의 노래



허연 작사  
김기진 작곡

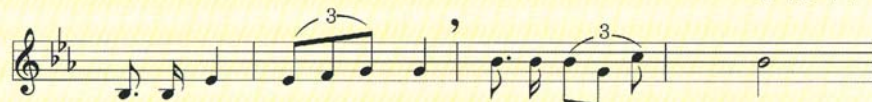

노령의 뿌리 뻗어 솟은 연 - 실 봉  
감도는 칠산바다 보배로 - 운 곳

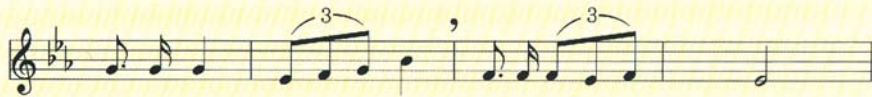

대대로 이어사는 정다운 - 고향  
새물결 새바람에 흥겨운 - 나 날

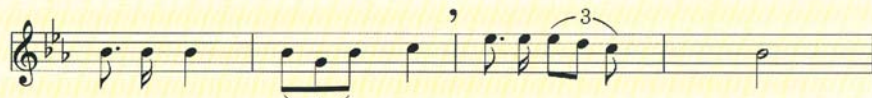

기쁨진 넓은 들 판 황금의 - 땅  
이 끝고 깨우치고 서로 돕 - - 고

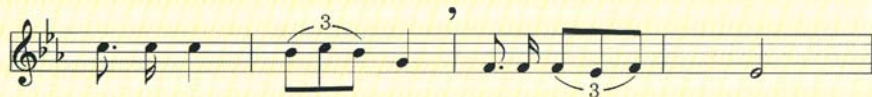

땀 흘려 가 - 꾸 세 알 차 게 - 살 세  
힘 모아 일 - 하 세 희망에 - 살 세

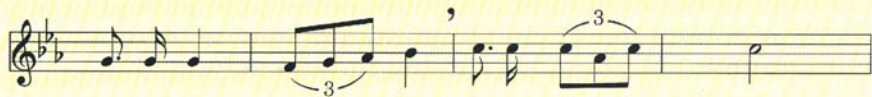

지 화 자 종을 시고 남도의 - 낙 원

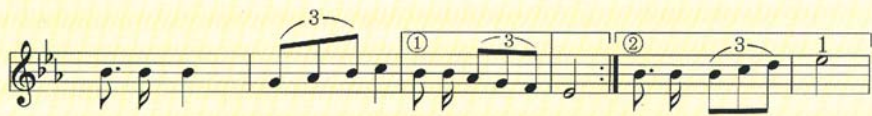

빛나는 새 - 영광 우리의 - 영광 우리의 - 영광

# 영광의 상징



## 군화 · 군목 · 군조 · 군어

### 군화(郡花)



#### | 상사화 |

백합목 수선화과의 여러해살이풀.  
영광 불갑산에 자생하는 분홍상사화, 진노랑상사화, 붉노랑상사화 등의 상사화 중(種)과 꽃무릇이라 불리는 석산 중(種) 모두 상사화속(屬)에 포함되므로 이를 통틀어서 상사화라 칭한다.

### 군목(郡木)



#### | 참식나무 |

미나리아재비목 녹나무과의 상록교목.  
불갑산은 참식나무가 자랄 수 있는 가장 북쪽 지역으로 식물분포학적 연구가치가 높고, 고대 인도와 우리나라의 교류관계를 알려주는 문화적 가치도 크다.  
『천연기념물 제 112호; 『영광불갑사참식나무자생복한지』

### 군조(郡鳥)



#### | 팽이갈매기 |

황새목 갈매기과의 조류.  
울음소리가 고양이와 유사하다고 하여 붙여진 이름으로 한자이름은 해묘(海猫).  
영광 칠산도는 국내 최대 팽이 갈매기 번식지.  
『천연기념물 제 389호; 『영광칠산도팽이갈매기 · 노랑부리백로 · 저어새번식지』

### 군어(郡魚)



#### | 참조기 |

농어목 민어과의 바닷물고기.  
조기라고도 하며, 굴비의 재료.  
“참조기 즉 영광굴비”의 역사와 브랜드가치를 널리 알리고 기억하자는 의지를 담고 있다.  
영광군이 군어(君魚)를 정한 것은 전라남도(참돔)와 구례군(은어)에 이어 전남에서 세 번째이다.





# 영광의 상징

## 심벌마크 · 캐릭터 · 브랜드 슬로건

### 심벌마크



첫 번째 원은 다각적 교류의 중심지임을 상징하는 영광군의 신비스러운 빛을, 두 번째 원은 잠재력 있는 발전성을, 세 번째 원은 다양한 관광문화 자원과 환경친화적인 고장을 뜻하며, 원이 어우러짐은 세 가지 뜻의 조화와 영광인의 단합된 의지를 표상한다. 푸른 파도 모양은 황금어장 칠산바다와 청정 자연과 활기찬 영광군의 의지와 발전을 상징한다.

### 캐릭터(영이와 광이)

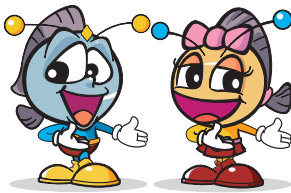

**영이** - 영광의 찬란했던 역사와 다양한 정신문화를 세계에 전파하는 신의 소녀



**광이** - 미래의 광산업과 첨단정보통신 시대를 이끌어갈 빛의 소년

### 브랜드 슬로건



영광군이 찬란한 역사를 바탕으로 장래에 새로운 번영을 이룩하고자 하는 의지와 염원을 표한한 것으로, “천년”은 오랜 역사와 희망찬 미래를 의미하며, “빛”은 영광의 지명이 가지는 빛과 태양, 영광(榮光)을 의미한다. 영문명은 영광(靈光)지명의 동음이의어인 영광(榮光)을 의미하는 영어 ‘Glory’를 ‘천년의빛’과 절묘하게 대응시킨 것이다.



# 이용하시는 분을 위하여

2014 YEONGGWANG STATISTICAL YEAR BOOK >>

1. 본 연보는 2013년의 1년간 또는 연말을 기준으로 하고 연도 중간에 확정된 통계는 수치가 확정된 시점을 기준으로 별도 명기하였습니다.  
(단, 각급 학교의 통계자료는 2014. 4. 1 현재임)
2. 본 연보는 가급적 최근 6년간의 변천과 성장 상태를 알아 볼 수 있도록 수록하였습니다.
3. 본 연보의 자료는 전라남도, 영광군 각 실과 및 직속기관 그리고 유관 기관에서 제공한 자료를 근거로 하여 종합 편집한 것이며, 각 자료마다 출처를 표시하였습니다.
4. 미터법으로 환산한 통계와 단위 미만의 수를 반올림한 계수는 내용의 집계와 총계가 일치 되지 않는 경우가 있습니다.
5. 본 통계연보 중 전년도판 내용과 일치하지 않는 것은 본 연보에서 정정된 것입니다.
6. 통계표의 내용에 관하여 의문이 있거나 더 상세히 알고자 할 때는 자료제출 기관이나 영광군청 기획예산실 규제개혁추진단(☎ 061-350-5717)으로 문의바랍니다.
7. 본 연보에 사용되는 부호는 다음과 같습니다.

- 해당숫자 없음
- ..... 해당숫자 미상, P 잠정치

# 도표로 본 통계

2014 YEONGGWANG STATISTICAL YEAR BOOK →→



## 목 차 C · O · N · T · E · N · T · S

① 행정구역	8
② 토 지	9
③ 기상개황	10
④ 인 구	11
⑤ 재 정	13
⑥ 지방세징수	14
⑦ 농 업	16
⑧ 수 산 업	17
⑨ 의 료	18
⑩ 임 야	19
⑪ 도 로	20
⑫ 자동차등록	21
⑬ 위생업소(식품·공중)	22
⑭ 교육	23
⑮ 공무원	24
⑯ 군민의 생활	25



# 1. 행정구역

2014 YEONGGWANG STATISTICAL YEAR BOOK >>>

읍	면	출장소	법정리	행정리	반	면적	세대	인구
3	8	1	127	292	897	475.06km <sup>2</sup>	26,309	58,246



# 2. 토지

2014 YEONGGWANG STATISTICAL YEAR BOOK →



## 지목별 면적

(단위 : km<sup>2</sup>)

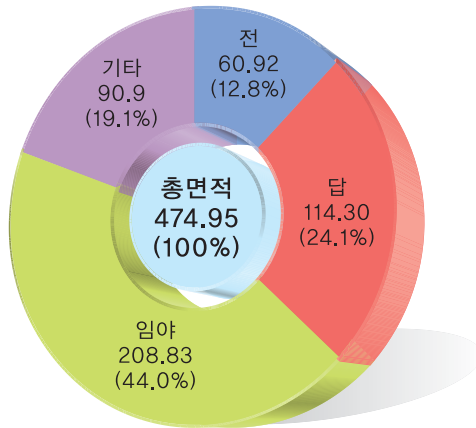

## 읍면별

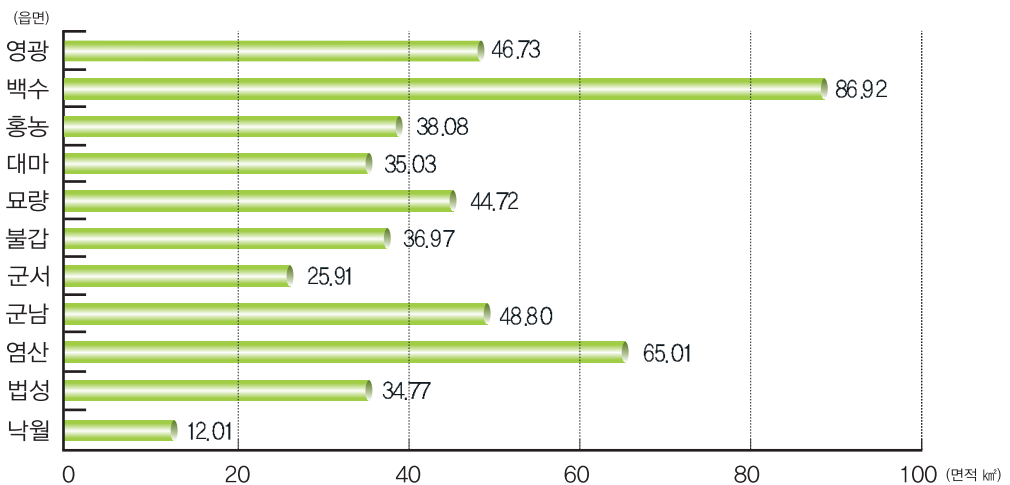



# 3. 기상개황

2014 YEONGGWANG STATISTICAL YEAR BOOK >>

## 기온

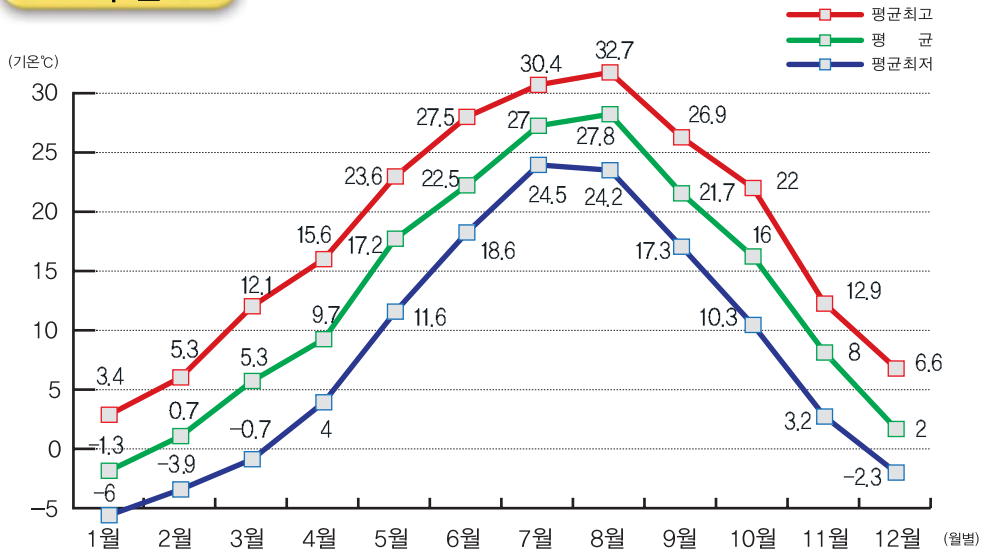

## 강수량

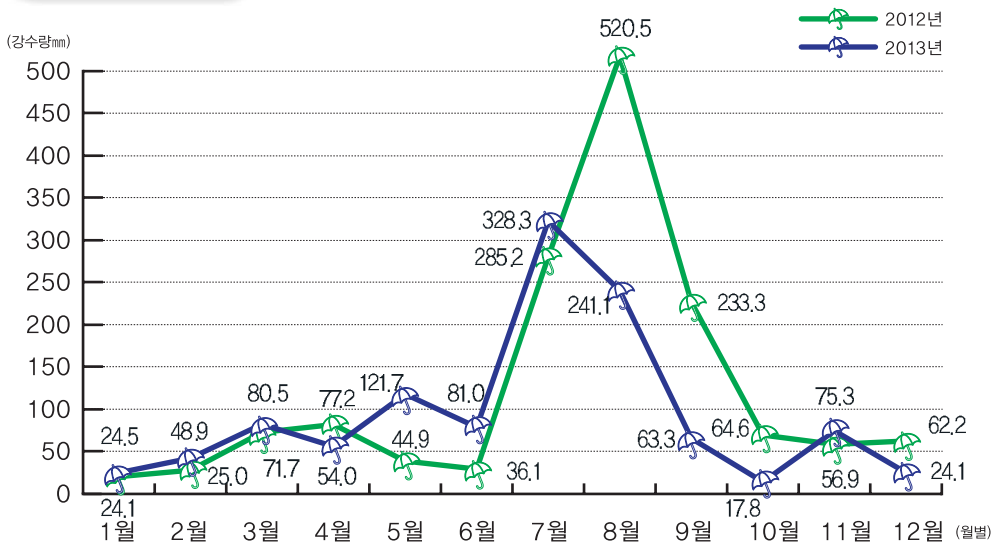

# 4. 인 구

2014 YEONGGWANG STATISTICAL YEAR BOOK →



## 전남대비

영광  
세대 : 26,309  
인구 : 58,246

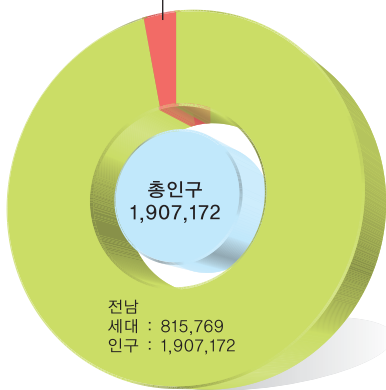

## 성별인구

(단위 : 명)

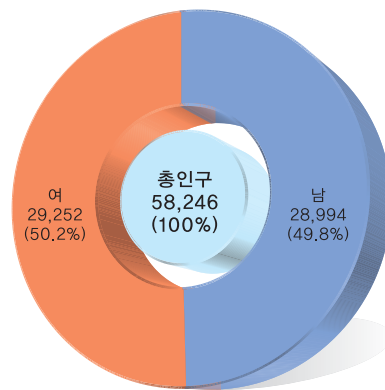

## 읍면별인구

총인구 : 58,246(100%)

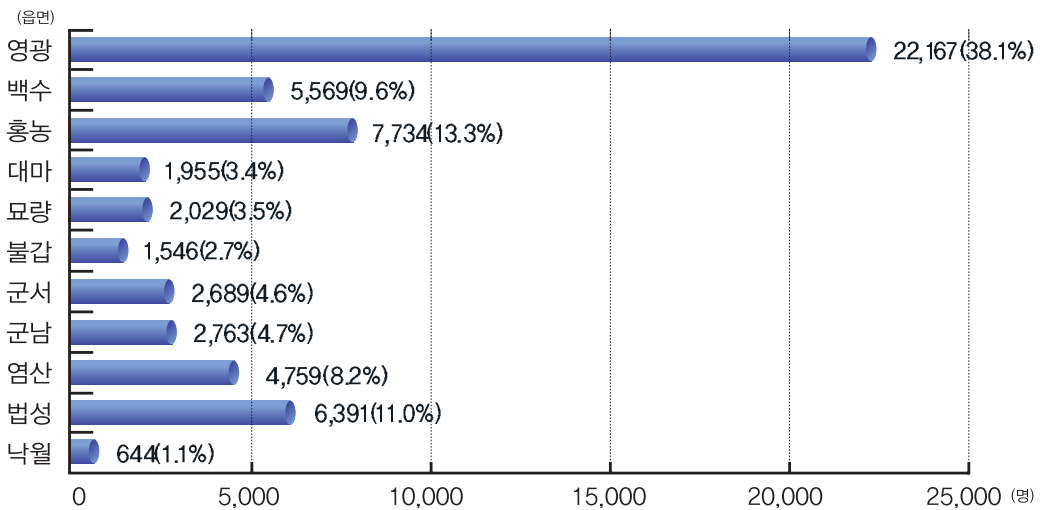



### 연령별인구

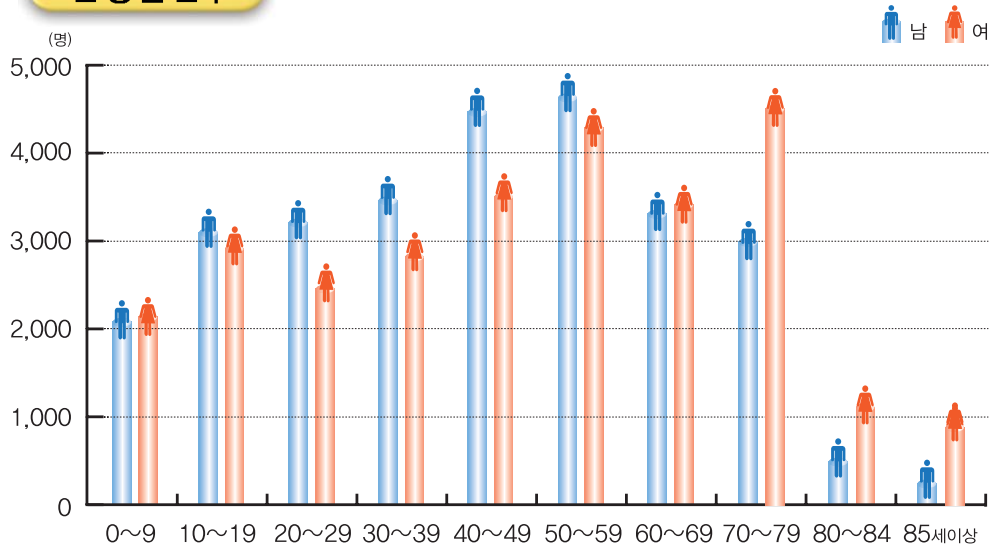

연령별	합계	0-9세	10-19세	20-29세	30-39세	40-49세	50-59세	60-69세	70-79세	80-84세	85세이상
총인구수	57,617	4,238	6,055	5,855	6,298	8,086	9,171	7,439	7,625	1,660	1,190
남	28,691	2,113	3,138	3,274	3,510	4,548	4,837	3,461	3,032	533	245
여	28,926	2,125	2,917	2,581	2,788	3,538	4,334	3,978	4,593	1,127	945

(※외국인 제외)

### 연도별인구

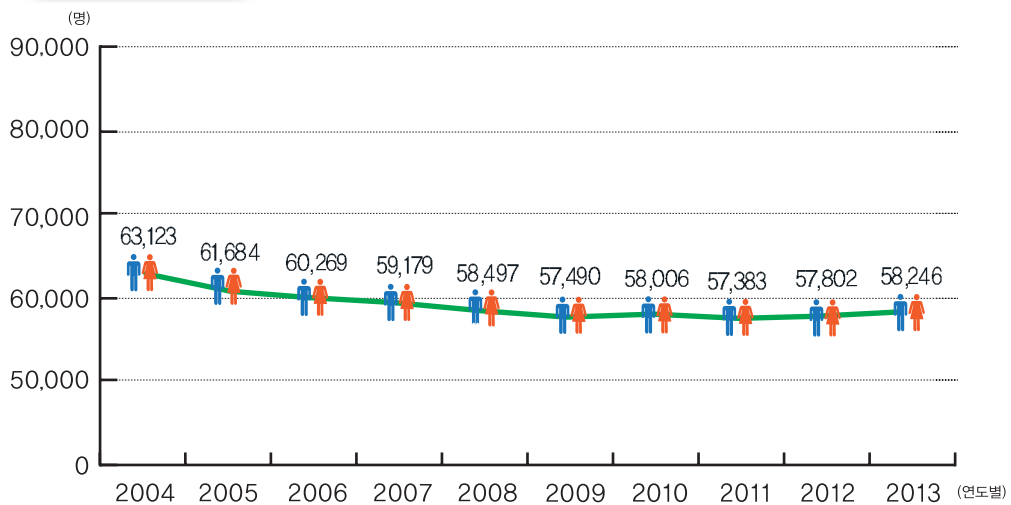



# 5. 재정

2014 YEONGGWANG STATISTICAL YEAR BOOK →



## 일반회계결산

(단위 : 백만원)

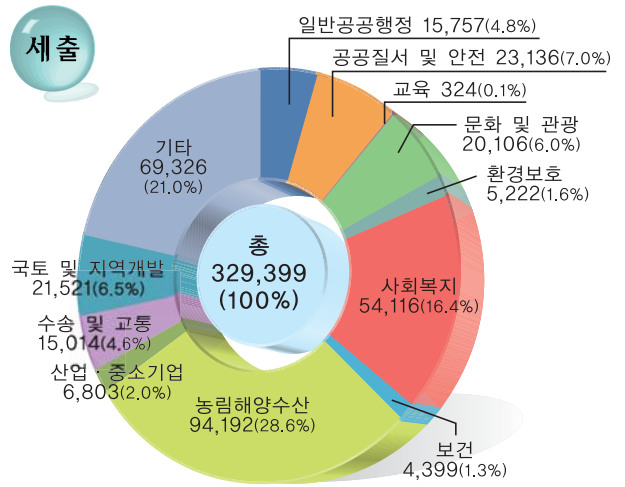
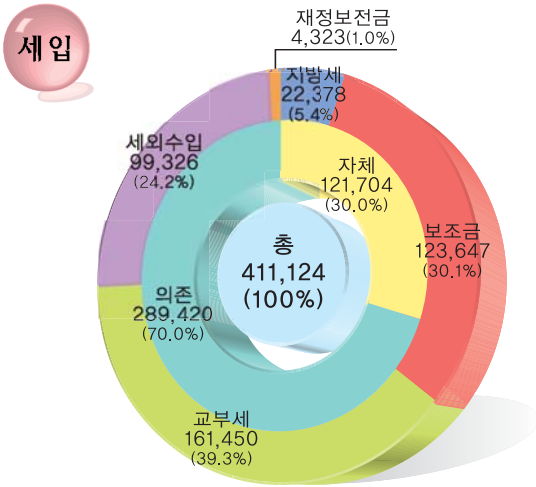

## 특별회계결산

(단위 : 백만원)

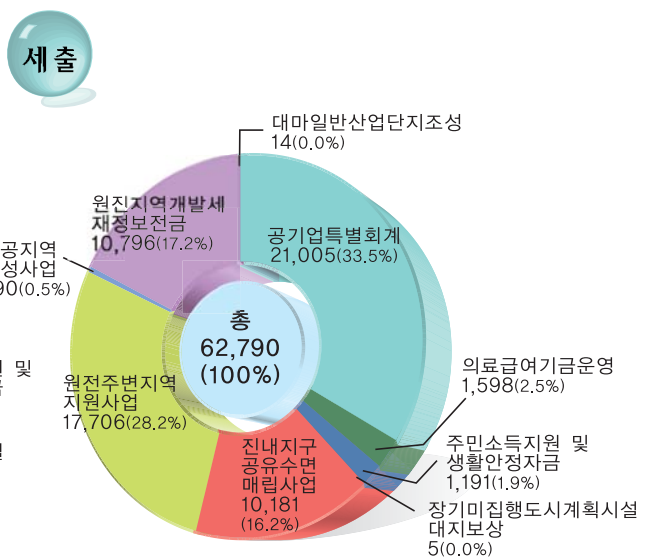
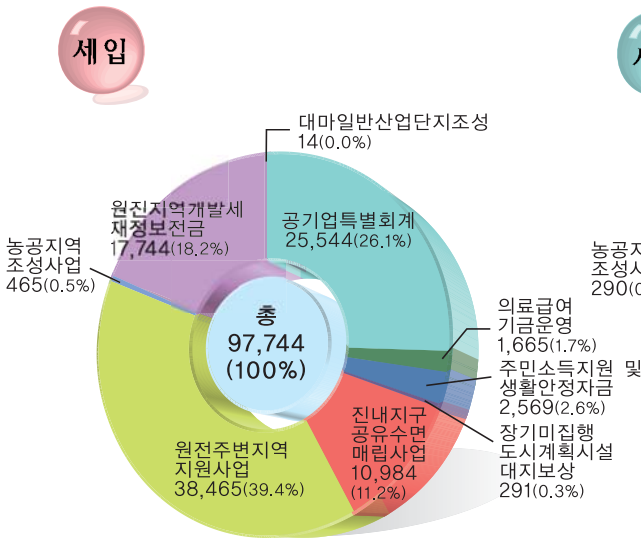



연도별세입·세출추이

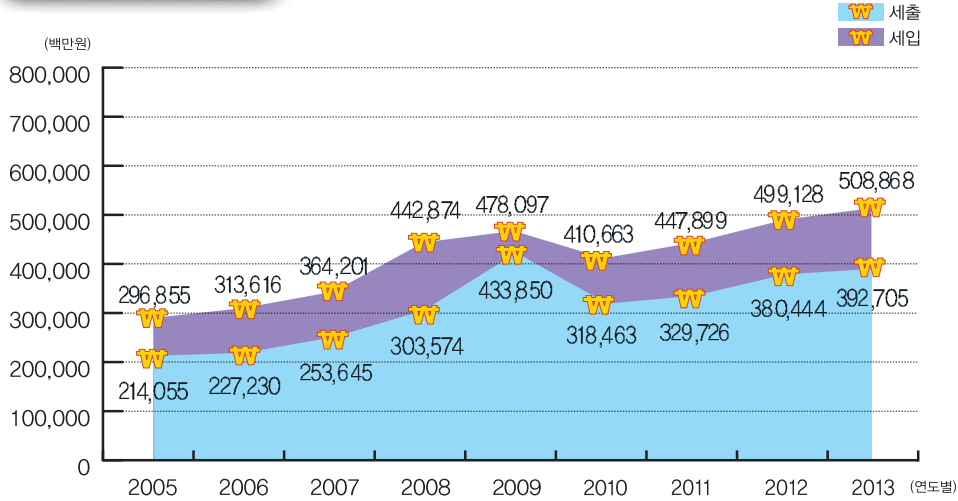

## 6. 지방세 징수

세목별 징수액

도 세	37,037,890
군 세	22,377,751

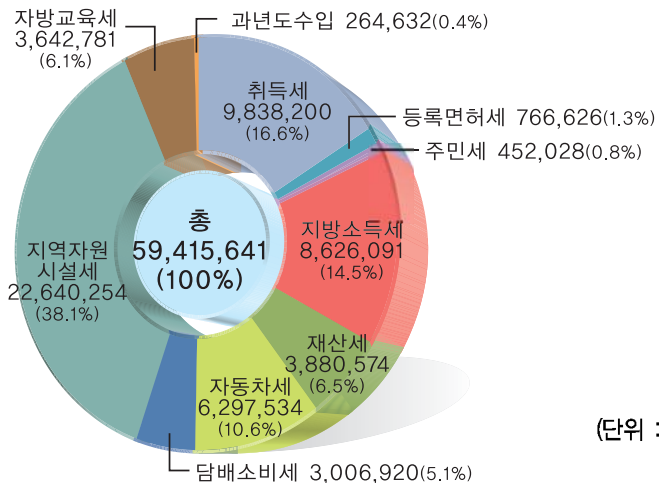

(단위 : 천원)



**연도별 지방세 수입**

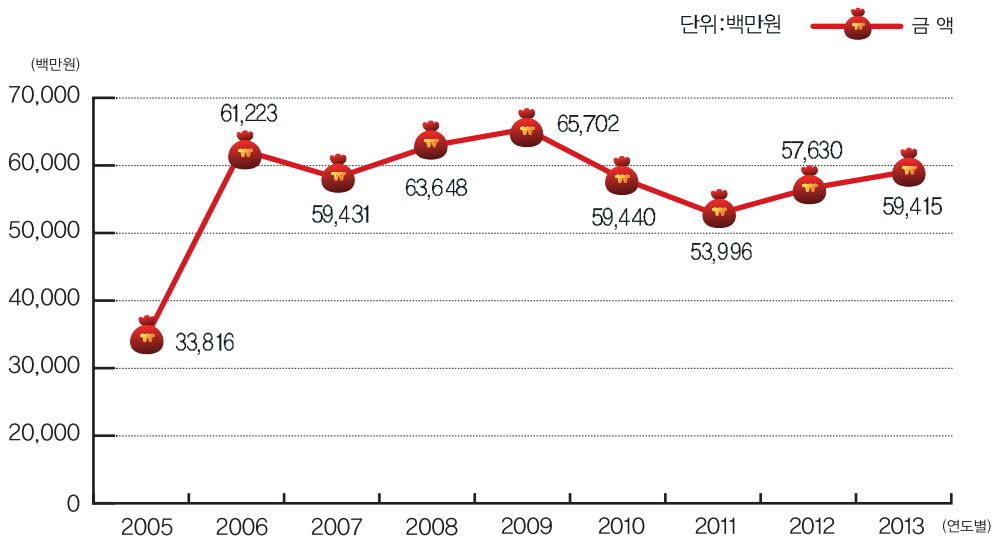

**1인당 부담액**

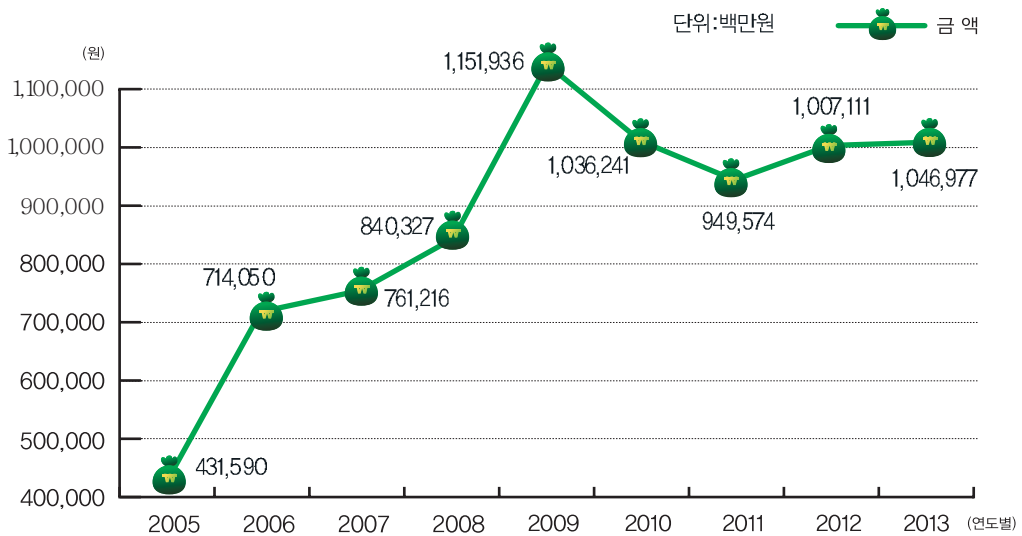

# 7. 농업

2014 YEONGGWANG STATISTICAL YEAR BOOK >>>



## 식량작물생산량

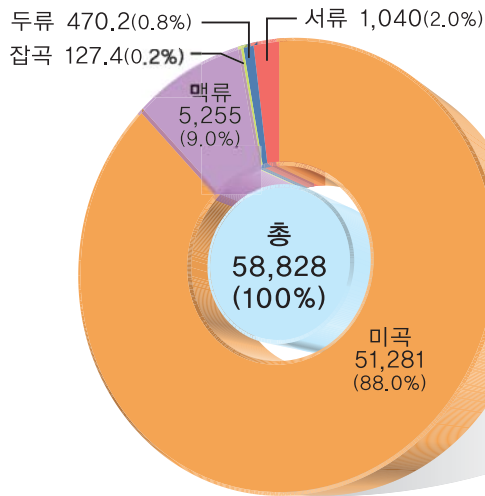

(단위 : M/T)

## 연도별 생산량

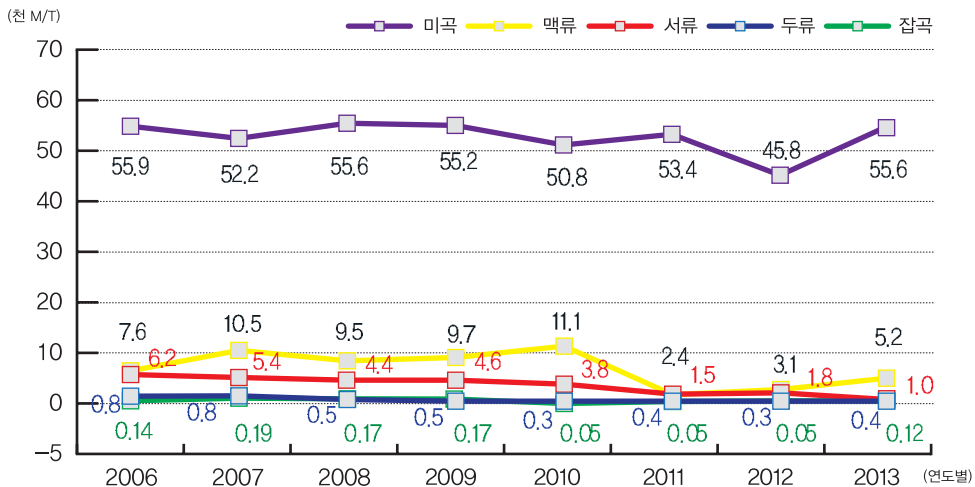

# 8. 수산업

2014 YEONGGWANG STATISTICAL YEAR BOOK →→



## 어업가구

(단위 : 가구)

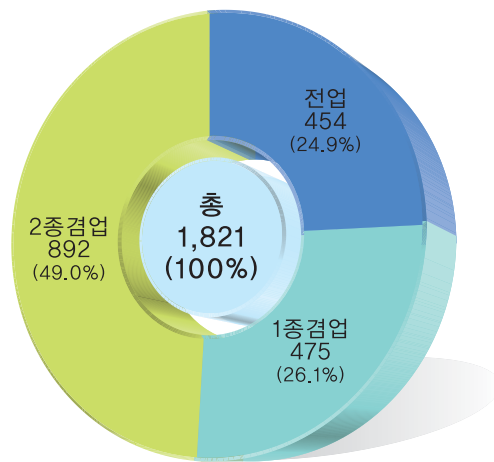

## 수산물 어획량

(단위 : M/T)

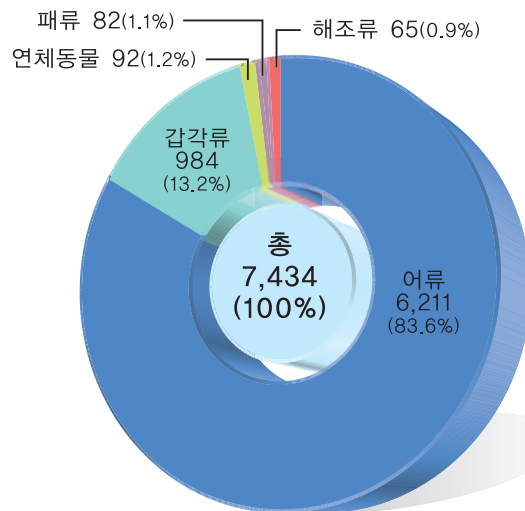

# 9. 의료

2014 YEONGGWANG STATISTICAL YEAR BOOK →→



## 의료 종사자

(단위 : 명)

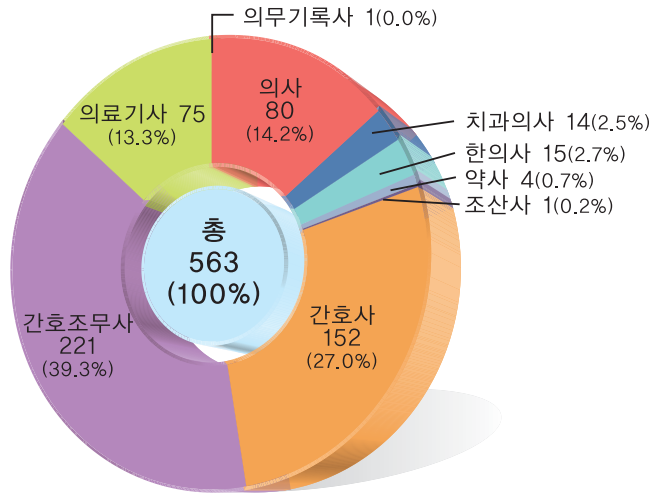

## 의료기관분포

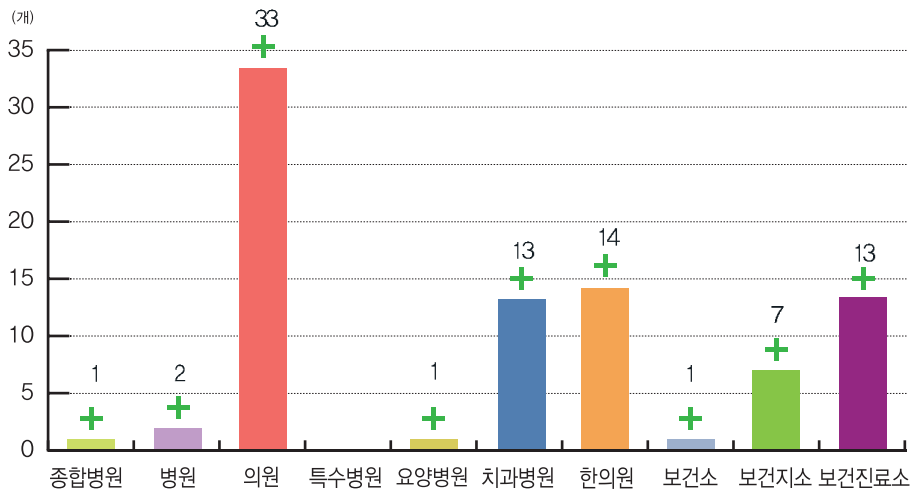

# 10. 임야

2014 YEONGGWANG STATISTICAL YEAR BOOK →→



## 소유별

(단위 : ha)

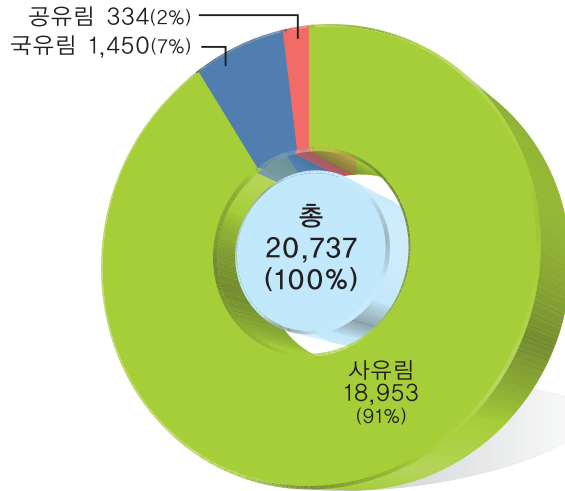

## 읍·면별

합계 : 20,737

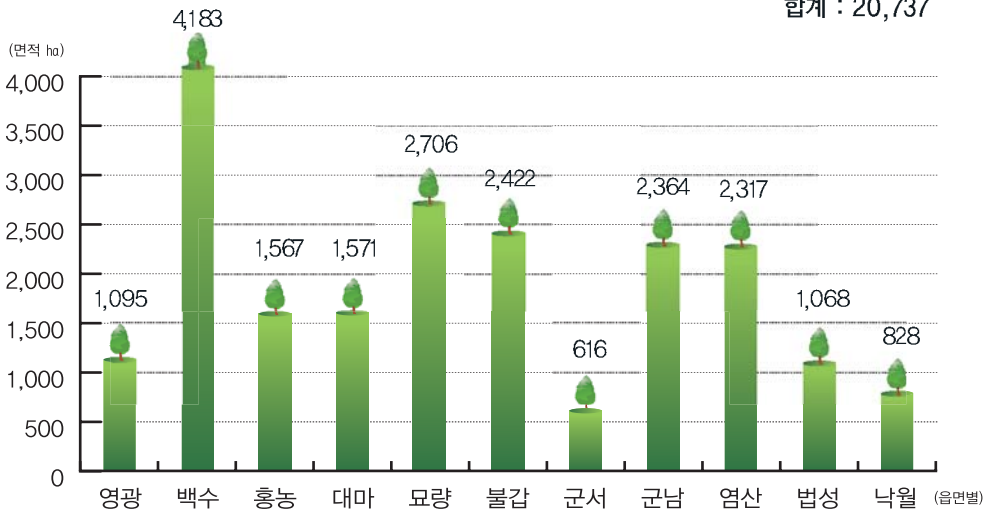



# 11. 도로

2014 YEONGGWANG STATISTICAL YEAR BOOK →→

(단위 : km)

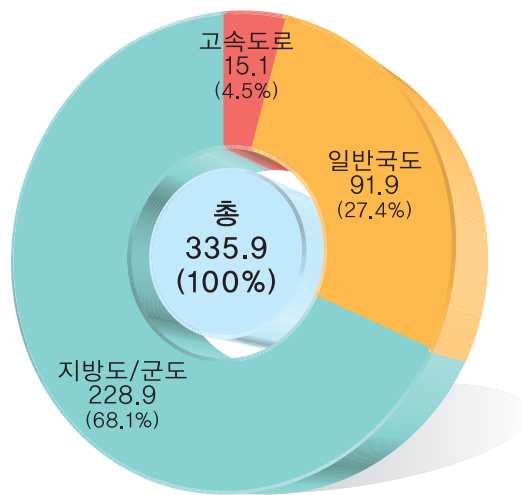

**지방도/군도**  
 포장 : 199.3(87.1%)  
 미포장 : 18.0(7.9%)  
 미개통 : 11.6(5.0%)

**고속도로**  
 포장 : 15.1(100%)

**일반국도**  
 포장 : 83.2(90.5%)  
 미개통 : 8.7(9.5%)



# 12. 자동차 등록

2014 YEONGGWANG STATISTICAL YEAR BOOK →→



## 차종별

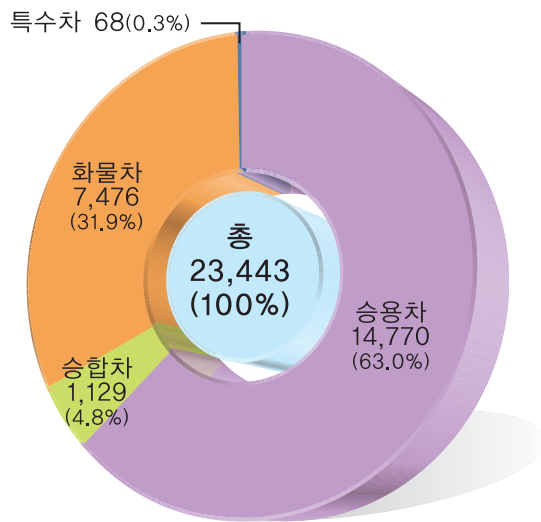

## 연도별 추이

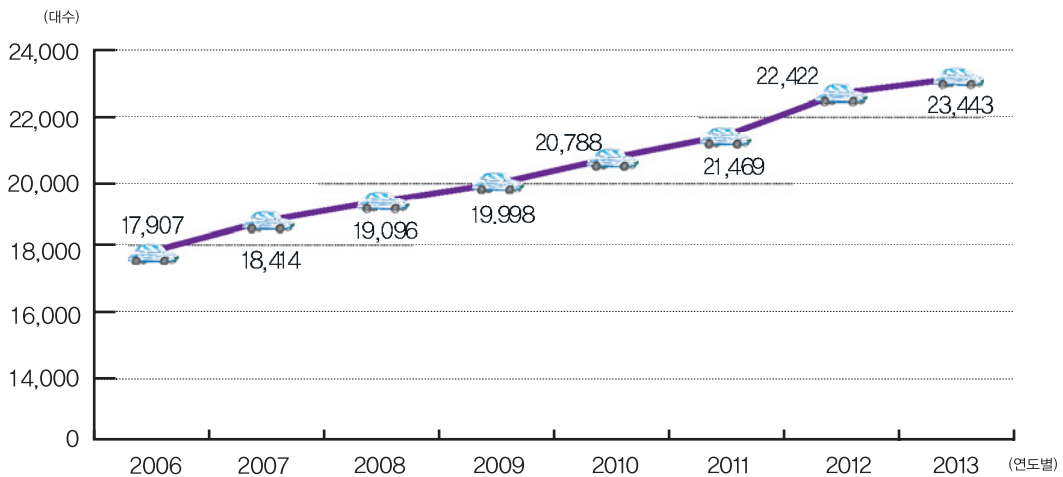



# 13. 위생업소 (식품, 공중)

2014 YEONGGWANG STATISTICAL YEAR BOOK >>

## 연도별 추이

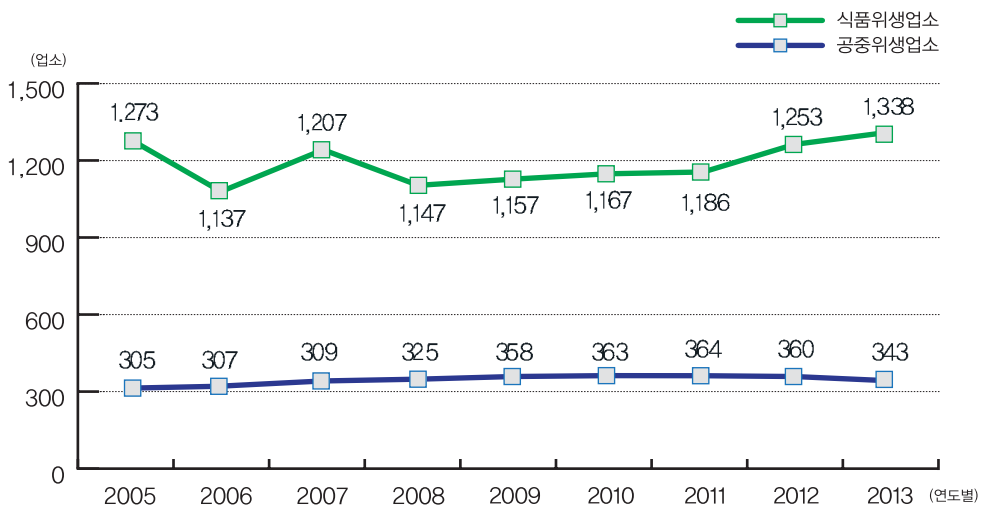

## 위생업소별

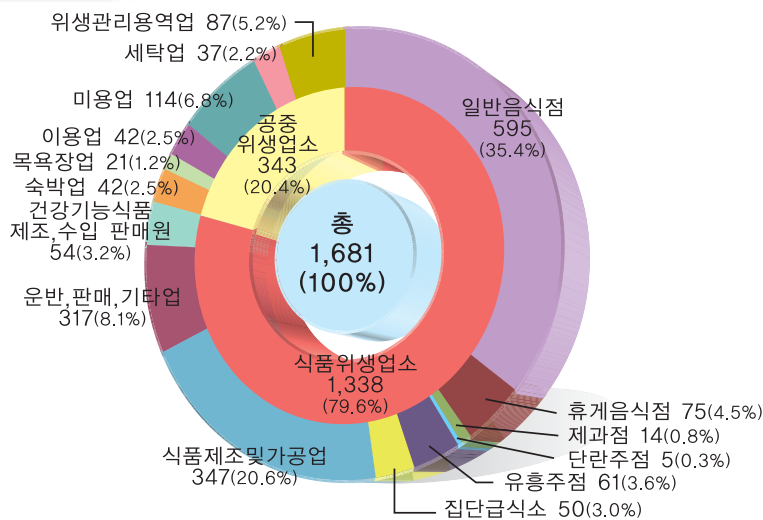

# 14. 교육

2014 YEONGGWANG STATISTICAL YEAR BOOK →→



## 연도별 추이

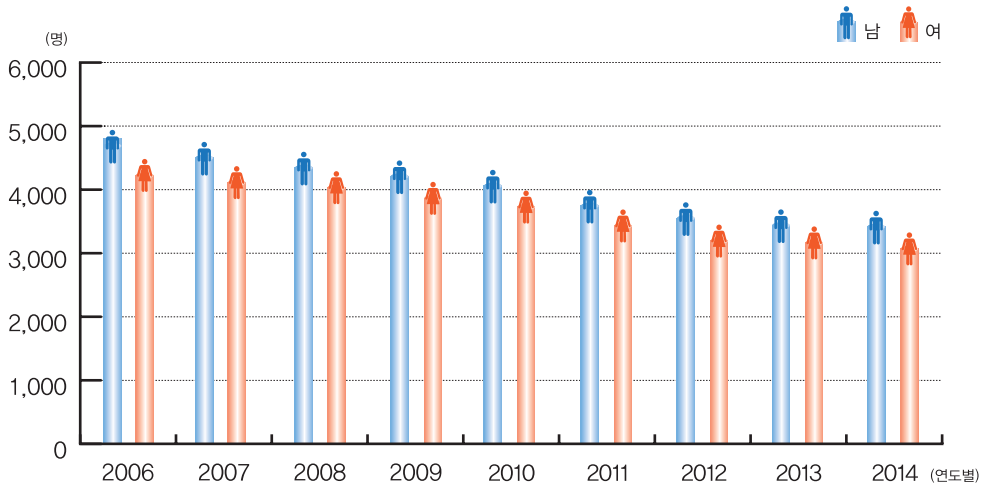

연도	2006	2007	2008	2009	2010	2011	2012	2013	2014
총학생수	8,877	8,590	8,342	8,042	7,733	7,342	7,066	6,762	6,645
남	4,662	4,492	4,322	4,187	4,003	3,835	3,701	3,515	3,504
여	4,215	4,098	4,020	3,855	3,730	3,507	3,365	3,247	3,141

## 학교 및 학생 수

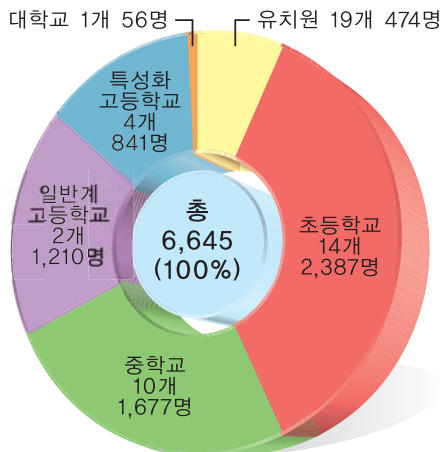



# 15. 공무원

2014 YEONGGWANG STATISTICAL YEAR BOOK >>

## 연도별 추이



## 소속별

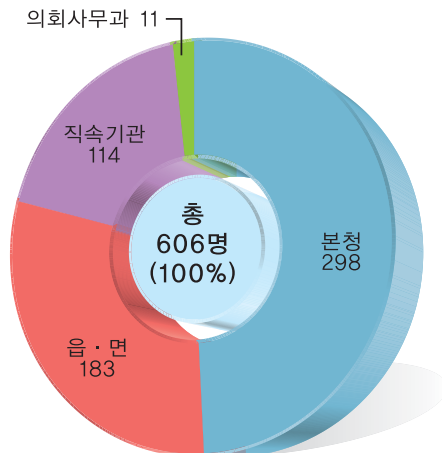



# 16. 군민의 생활

2014 YEONGGWANG STATISTICAL YEAR BOOK >>



\* 총 인 구 : 58,246명  
\* 인구밀도 : 122.6/km<sup>2</sup>



\* 총 세 대 : 26,309세대  
\* 세대당인구 : 2.2명



\* 출 생 : 421명  
\* 1 일 : 1.2명



\* 사 망 : 582명  
\* 1 일 : 1.6명



\* 혼 인 : 264쌍  
\* 1 일 : 0.7쌍



\* 이 혼 : 90쌍  
\* 1 일 : 0.2쌍



\* 전 입 : 7,656명  
\* 1 일 : 21명



\* 전 출 : 6,373명  
\* 1 일 : 17.5명



\* 주 택 : 26,162  
\* 주택보급율 : 102.74%



\* 상하수도보급 (1인당일) : 351ℓ  
\* 보급율 : 90.2%

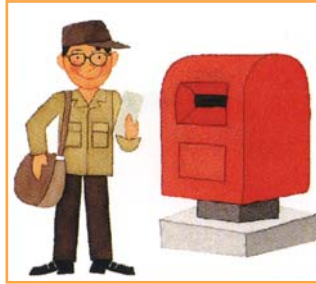

\* 우편물이용 : 2,125천통  
\* 연간1인당 : 36통



\* 지방세부담 : 59,416백만원  
\* 세대당 : 2,286천원  
\* 1인당 : 1,047천원



\* 공무원 : 606명  
\* 군민 : 96명당 1명



\* 교원 : 670명 (학생 10명당 1명)  
\* 학생 : 6,645명



\* 의료인력 : 560명  
\* 군민 : 104명당 1명



\* 의료기관 : 64개소  
\* 1개소당 : 군민910명



\* 이·미용업 : 156개소  
\* 1개소당 : 군민373명



\* 일반음식점 : 595개소



\* 건축허가 : 592동  
\* 허가면적 : 242,955 m<sup>2</sup>



\* 도 로 : 335.9km  
\* 포장율 : 88.6%



\* 전력사용 : 63,653Mw/h  
\* 세 대 당 : 2.4Mw/h



\* 차량수 : 23,442대  
\* 군 민 : 2.5명당 1대



\* 자동차사고 : 264건  
\* 1 일 : 0.7건



\* 범죄발생 : 1,463건  
\* 1 일 : 4건



\* 화재발생 : 115건  
\* 10일에 화재발생 : 3건

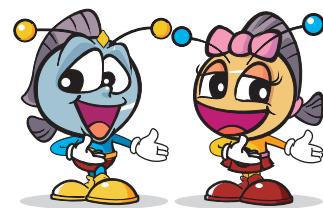





# 총 목 차

I. 연	혁	History .....	41
II. 토 지 및 기 후		Land and Climate .....	45
III. 인	구	Population .....	55
IV. 노	동	Labor .....	81
V. 사	업 체	Establishment .....	85
VI. 농 림 수 산 업		Agriculture, Forestry and Fishing .....	93
VII. 광업·제조업 및 에너지		Mining and Manufacturing .....	129
VIII. 전 기·가 스·수 도		Electricity, Gas and Water-Supply .....	143
IX. 유 통·금 융·보 험 및 기 타 서 비 스		Trade, Banking, Insurance and Other services .....	157
X. 주 택 · 건 설		Housing and Construction .....	165
XI. 교 통 · 관 광 및 정 보 통 신		Transportation, Tourism and Information Telecommunications .....	185
XII. 보 건 및 사 회 보 장		Health and Social Security .....	197
XIII. 환	경	Environment .....	239
XIV. 교 육 및 문 화		Education and Culture .....	253
XV. 재	정	Public Finance .....	275
XVI. 소 득 및 지 출		Incoming and Expenditure .....	287
XVII. 공 공 행 정 및 사 법		Public Administration and Justice .....	295
XVIII. 전 국 통 계		National Statistics .....	321
XIX. 국 제 통 계		International Statistics .....	419
XX. 부	록	Appendix .....	435

# 목 차 Contents

<p><b>I. 연 력</b></p> <p>1. 연 력</p>	<p>History ..... 41</p> <p>Summary of history ..... 43</p>
<p><b>II. 토지 및 기후</b></p> <p>1. 위 치</p> <p>2. 행 정 구 역</p> <p>3. 토지지목별 현황</p> <p>4. 일 기 일 수</p> <p>5. 기 상 개 황</p> <p>6. 강 수 량</p> <p>7. 해안선 및 도서</p>	<p>Land and Climate ..... 45</p> <p>Location ..... 47</p> <p>Area and Number of Administrative Units ..... 48</p> <p>Area of Land Category ..... 48</p> <p>Weather Days ..... 51</p> <p>Summary of Meteorological Data ..... 52</p> <p>Precipitation ..... 53</p> <p>Coastline and Islands ..... 54</p>
<p><b>III. 인 구</b></p> <p>1. 인 구 추 이</p> <p style="padding-left: 20px;">가. 등록인구 추이</p> <p style="padding-left: 20px;">나. 거소신고인수</p> <p>2. 읍·면별 세대 및 인구(주민등록)</p> <p style="padding-left: 20px;">가. 등록인구 추이</p> <p style="padding-left: 20px;">나. 거소신고인수</p> <p>3. 리별 세대 및 인구</p> <p>4. 연령(5세 계급) 및 성별 인구</p> <p>5. 교육정도별 인구(6세 이상 인구)</p> <p>6. 주택점유형태별 가구(일반가구)</p> <p>7. 사용방수별 가구(일반가구)</p> <p>8. 인구동태</p> <p style="padding-left: 20px;">8-1 읍·면별 안구동태</p> <p>9. 인구이동</p> <p>10. 통근·통학 유형별 인구(12세 이상)</p> <p>11. 상주(야간)·주간인구</p> <p>12. 외국인 국적별 등록현황</p> <p>13. 외국인과 혼인</p> <p>14. 여성가구주 현황</p>	<p>Population ..... 55</p> <p>Population Trend ..... 57</p> <p>Registered Population Trend ..... 57</p> <p>Address population Trend ..... 59</p> <p>Households and Population by Eup and Myeon(Resident Registration) ..... 59</p> <p>Registered Population Trend ..... 59</p> <p>Address population Trend ..... 60</p> <p>Households and Population by Ri ..... 61</p> <p>Population by Age(5-year age group) and Gender ..... 70</p> <p>Population by Educational Attainment(6 years old and over) ..... 73</p> <p>Ordinary Households by Type of Occupancy ..... 74</p> <p>Ordinary Households by Rooms Used ..... 74</p> <p>Vital Statistics ..... 75</p> <p>Vital Statistics by Eup and Myeon ..... 75</p> <p>Internal Migration ..... 76</p> <p>Population by Type of Commuting and Schooling(12 years old and over) ..... 77</p> <p>Resident and Daytime Population by Administrative District ..... 78</p> <p>Registered Foreigners by Major Nationality ..... 78</p> <p>Marriage to Foreigners ..... 80</p> <p>Female Households ..... 80</p>

## IV. 노동

1. 노동조합
2. 산업연맹별 노동조합

Labor ..... 81

Labor Unions ..... 83

Labor Unions by Industrial Federation ..... 84

## V. 사업체

1. 사업체 총괄
2. 종사자 규모별 사업체수 및 종사자수
3. 산업별 읍면별 사업체수 및 종사자수

Establishment ..... 85

Summary of Establishments by Industry ..... 87

Number of Establishments and Workers, by Workforce Size ..... 89

Number of Establishments and Workers, by Industry Eup and Myeon ..... 90

## VI. 농림수산업

1. 농가 및 농가인구
2. 연령별 농가인구
3. 경 지 면 적
4. 경지규모별 농가
5. 농업진흥지역 지정
6. 한국농어촌공사
7. 수리답 및 경지정리 현황
8. 수리시설 및 방조제 현황
9. 식량작물 생산량(정곡)
  - 9-1. 미 곡
  - 9-2. 맥 류
  - 9-3. 잡 곡
  - 9-4. 두 류
  - 9-5. 서 류
10. 채소류 생산량
11. 특용작물 생산량
12. 과실류 생산량
13. 공공비축 미곡 매입실적
14. 보리매입실적
15. 정부관리양곡 보관창고
16. 정부관리양곡 가공공장
17. 농업협동조합
18. 농업용 기계보유
19. 비 료 공 급
20. 가 축 사 육
21. 가축전염병 발생
22. 가축전염병 예방주사 실적

Agriculture, Forestry and Fishing ..... 93

Farm Households and Population ..... 95

Farm Population by Age-Group ..... 95

Area of Cultivated Land ..... 95

Farm Households, by Size of Cultivated Land ..... 96

Land Designated for Agricultural Promotion ..... 96

Korea Rural Community Corporation ..... 97

Status of Rice Paddy Irrigation and Land Cultivation ..... 97

Irrigation Facilities and Sea Walls ..... 97

Production of Food Grain(polished) ..... 97

Rice ..... 98

Wheat and Barley ..... 98

Miscellaneous Grains ..... 99

Beans ..... 100

Potatoes ..... 100

Vegetable Production ..... 100

Production of Oil seeds and Cash crops ..... 102

Fruit Production ..... 103

Government-Purchased Rice by Class and Kind(Polished rice) ..... 104

Government-Purchased Barley by Class and Kind ..... 104

Warehouse of Government-controlled Grains ..... 105

Processing Plants of Government-controlled Grains ..... 106

National Agricultural Cooperative Federation ..... 107

Agricultural Machinery Holdings ..... 108

Supply of Chemical Fertilizers ..... 109

Number of Livestock, Poultry and Feeders ..... 110

Infectious Livestock Diseases by Case ..... 111

Livestock Vaccinated Against Infectious Diseases ..... 111

23. 수의사 현황	Number of Veterinarians .....	112
24. 도 축 검 사	Inspection of Slaughtered Livestock .....	112
25. 배합사료 생산	Production of Assorted Feed .....	113
26. 축산물 위생관계업소	Number of Licensed Livestock Products Premised by Business Type .....	113
27. 소유별 산림면적	Area of Forest Land by Ownership .....	114
28. 임상별 산림면적	Area of Forest Land by Forest Type .....	115
29. 임상별 임목축적	Growing Stock by Forest Type .....	115
30. 임산물 생산량	Production of Forest Products .....	116
31. 사 방 사 업	Erosion Control .....	116
32. 조 립	Reforestation by Project .....	117
33. 불법산림훼손피해현황	.....	117
34. 어가 및 어가인구	Fishery Households and Population .....	118
가. 해수면어업	Sea Fishery .....	118
나. 내수면어업	Inland water Fishery .....	119
35. 어 선 보 유	Fishing Vessel Ownership .....	119
36. 어선어업허가 및 신고현황	Permits and Notifications of Boat Fishing .....	120
가. 근해어업 허가현황	Permits of Inshore fishing .....	120
나. 연안어업 처분건수(10톤미만)	Coastal Boat Fishing(Under 10 tons) .....	121
37. 수산물어획고	Fish Catches of Fishery Products .....	121
38. 수산물가공품 생산고	Production of Processed Fishery Commodities .....	122
39. 수산물계통 판매고	Cooperative Sales of Fishery Products .....	122
40. 수산업협동조합	Fishery Cooperative Federation .....	123
41. 친환경 농·축산물 출하현황	Shipments of Eco-friendly Agricultural·Livestock Products .....	124
42. 화훼류 재배현황	Cultivation of Flowers .....	127

**VII. 광업·제조업 및 에너지**

1. 광업 및 제조업	Mining and Manufacturing .....	129
2. 사업체규모별(중분류별) 광업 및 제조업	Mining and manufacturing .....	131
3. 제조업 중분류별 사업체수 및 종사자수	Mining and Manufacturing by Division of Industry .....	134
4. 광종별 광구수	Number of Establishments and Workers, by Division of Industry .....	135
5. 광산물 생산	Number of Mines by Kind .....	138
6. 산업 및 농공단지	Mineral Production .....	138
7. 민수용탄 수급	Industrial and Agricultural Complex .....	139
8. 석유류 소비량	Demand and Supply of Coals for Residential and Commercial Uses .....	141
9. 에너지 관리대상자 현황	Petroleum Consumption .....	142
	Energy Control .....	142

**VIII. 전기·가스·수도**

1. 발전현황	Electricity, Gas and Water-Supply .....	143
	Electricity Generation .....	145

2. 용도별 전력사용량	Electric Power Consumption by Use .....	145
3. 제조업 중분류별 전력사용량	Electric Power Consumption by Division of Industry .....	147
4. 가스 공급량	Gas Supply .....	148
5. 도시가스 보급률	LNG Supply Rate by Region .....	149
6. 고압가스 제조저장 판매소	Production and Storage of High-pressure Gas .....	149
7. 상 수 도	Public Water Services .....	150
8. 상 수 도 관	Public Water Pipe .....	151
9. 급수 사용량	Consumption of Water Supplied .....	152
10. 급수사용료 부과	Charges for Water Consumption .....	152
11. 하수도 인구 및 보급률	Sewage Population and Distribution rate .....	153
12. 하수사용료 부과	Charges for Use of Sewage Facilities .....	154
13. 하 수 관 거	Sewage Pipe .....	155

**IX. 유통·금융·보험 및 기타 서비스**

	Trade, Banking, Insurance and Other Services .....	157
1. 유통업체 현황	Distribution Stores .....	159
2. 금 융 기 관	Financial Institutions .....	160
3. 금융기관예금, 대출 및 어음	Deposits, Loans and Bills of Financial Institutions .....	161
4. 새마을금고 및 신용협동조합	Saemaeul Funds and Credit union federations .....	162
5. 수출입통관실적	Exports and Imports Cleared .....	163
5-1. 수출실적	Exports .....	163
5-2. 수입실적	Imports .....	164

**X. 주택·건설**

	Housing and Construction .....	165
1. 주택 현황 및 보급률	Type of Housing Units and Hosing Supply rate .....	167
2. 건축연도별 주택	Housing Units by Year of Construction .....	167
3. 연면적별 주택	Housing Units by Floor Space .....	168
4. 건축허가(동수)	Building Construction Permits(Building) .....	168
4-1. 건축허가(면적)	Building Construction Permits(Gross Coverage) .....	169
5. 아파트건설	Construction of Apartment .....	171
6. 토지거래허가	Permits & Notification of land Transaction .....	172
7. 지가변동률	Land Price Changing Rate .....	172
8. 토지거래현황	Land Transactions by Use and Purpose .....	173
9. 용 도 지 역	Specific Use Area .....	174
10. 용 도 지 구	Land by Purpose .....	176
11. 개발제한구역	Areas of Restricted Development(Green Belts) .....	177
12. 공 원	Parks .....	177
13. 하 천	Rivers and Streams .....	178
14. 하천부지 점용	Use of River Sites .....	179

15. 도 로	Roads	179
15-1. 폭원별 도로현황	Roads(by Size)	180
16. 도로시설물	Road Facilities	181
17. 교 량	Bridges	182
18. 건 설 장 비	Construction Machinery and Equipments	183
19. 공유수면 면적비율	Public Water Surface Area Rate	184

## XI. 교통·관광 및 정보통신

1. 자동차 등록	Registered Motor Vehicles	187
1-1. 읍면별 자동차 등록	Registered Motor Vehicles by Eup and Myeon	188
2. 업종별 운수업체	Transportation Companies, by Type of Business	189
3. 영업용 자동차 업종별 수송	Transportation of Commercial Motor Vehicles, by Type of Business	189
4. 천연가스 버스 현황	CNG Buses	190
5. 자전거 도로 현황	Bicycle Paths	190
6. 주 차 장	Parking Lot	191
7. 관광사업체 등록	Registration of Tourist Service Establishments	192
8. 주요관광지 방문객수	Number of Visitors	193
9. 지정(법정)관광지 현황 및 방문객수	Designated Tourist Attractions and Number of Visitors	194
10. 관광지 지정	Designation of Tourist Attractions	194
11. 해수욕장 이용	Use of Sea Bathing Resorts	194
12. 우 편 시 설	Postal Service Facilities	195
13. 우편물 취급	Handling of Postal Matters	195
14. 우편요금 수입	Receipts from Postal Charges	196

## XII. 보건 및 사회보장

1. 의 료 기 관	Number of Medical Institutions	199
2. 의료기관종사 의료 인력	Number of Medical Personnels Employed in Medical Institutions	200
3. 보건소 인력	Number of Staffs in Health Centers	201
4. 보건지소 및 진료소 인력	Number of Staffs in Health Subcenters and Primary Health Care Centers	202
5. 부정의료업자 단속실적	Regulation for Illegal Medical Practices	203
가. 의료인 등	Medical Practitioners etc.	203
나. 의료기관	Medical Institutions	204
6. 의약품등 제조업소 및 판매업소	Manufactures and Stores of Pharmaceutical Goods etc.	205
7. 식품위생 관계업소	Number of Licensed Food Premises, by Business Type	206
8. 공중위생 관계업소	Number of Licensed Sanitary Premises, by Business Type	207
9. 예 방 접 종	Vaccinations against Major Communicable Diseases	208
10. 법정간염병 발생 및 사망	Incidents of Communicable Diseases and Deaths	209

11. 한센사업 대상자 현황	Status of Hansen Disease patients benefitted from public health center project centers by city	214
12. 결핵환자 현황	Tuberculosis Patients	214
13. 보건소 구강보건사업 실적	Oral Health Activities at Health Centers	216
14. 모자보건사업 실적	Maternal and Child Health Care Activities	216
15. 건강보험 적용인구	Beneficiaries Health Insurance	217
16. 건강보험 급여	Benefits in Medical Insurance	218
17. 국민연금 가입자	Number of National Pension Insurant	218
18. 국민연금 급여 지급현황	Paying Benefit National Pension Insurant	219
19. 국가보훈대상자	Number of Patriots and Veterans	220
20. 국가보훈대상자 취업	Employment of Patriots & Veterans, and Bereaved Families	221
21. 국가보훈대상자 및 자녀 취학	Educational Benefits for Patriots & Veterans, and Their Families	221
22. 노인여가 복지시설	Senior Leisure Service Facilities	222
23. 노인주거 복지시설	Senior Home Service Facilities	222
24. 노인의료 복지시설	Senior Medical Service Facilities	223
25. 재가노인복지시설	Community Senior Service Facilites	224
26. 독거노인 현황(성별)	The elderly living alone(by Gende)	226
26-1. 독거노인 현황(연령별)	The elderly living alone(by Age)	226
27. 국민기초생활보장 수급자	Basic Livelihood Security Recipients	227
28. 기초노령연금 수급자 수	Number of Basic Senior Pension Recipients	228
29. 여성복지시설	Women's Welfare Institutions	228
30. 여성폭력상담	Counseling Activities for Women	229
31. 소년·소녀가장 현황	The State of Households Headed by Child	230
32. 아동 복지시설	Children Welfare Institutions	231
33. 장애인복지 생활시설	Welfare Institutions for the Disabled	232
34. 장애인 등록현황	Registered Disabled Persons	232
35. 부랑인시설	Homeless Institutions	233
36. 저소득 및 한부모가족	Low-income Single Parent Families	234
37. 묘지 및 봉안시설	Cemeteries, Crematorium and Charnel Houses	235
38. 방문 건강관리사업실적	Home Visiting Health Services	236
39. 보육시설	Day care centers for Children	238
40. 자원봉사자 현황	Volunteers	238

### XⅢ. 환 경

1. 환경오염물질 배출사업장
2. 환경오염배출사업장 단속 및 행정조치
3. 배출부과금 부과 및 징수현황
4. 쓰레기 수거
5. 생활폐기물 매립지

Environment	239
Environmental Pollutant Emitting Facilities	241
Inspection & Administrative Measures for Environmental Pollutant Emitting Facilities	242
Imposition & Collection of Pollution Charges	242
Waste Collection and Disposal	243
General Waste Landfill	245

6. 하수 및 분뇨발생량 및 처리현황	Sewage & Night Soil Discharge and Treatment .....	246
7. 하수종말처리장	Sewage Treatment Plants .....	248
8. 녹지현황	Greenlands .....	252

#### XIV. 교육 및 문화

1. 학교 총 개황	Summary of Schools .....	255
2. 유치원	Kindergartens .....	257
3. 초등학교	Elementary Schools .....	258
4-1. 중학교(국·공립)	Middle Schools(National and Public) .....	259
4-2. 중학교(사립)	Middle Schools(Private) .....	260
5-1. 일반계 고등학교(국·공립)	General High Schools(National and Public) .....	261
5-2. 일반계 고등학교(사립)	General High Schools(Private) .....	262
6-1. 특성화 고등학교(국·공립)	Vocational High Schools(National and Public) .....	263
6-2. 특성화 고등학교(사립)	Vocational High Schools(Private) .....	264
7. 대학(교)	Universities .....	265
8. 적령아동 취학	Enrollments of Children at the Right Age for Compulsory Education .....	266
9. 사설학원 및 독서실	Private Institute & Reading Room .....	268
10. 공공도서관	Public Libraries .....	268
11. 문화재	Cultural Properties .....	269
12. 예술단	Art Performing Organizations .....	270
13. 문화공간	Cultural Facilities .....	271
14. 체육시설	Public Sports Facilities .....	272
15. 청소년수련시설	Youth Facilities .....	273
16. 언론매체	Mass Media .....	273
17. 출판, 인쇄 및 기록매체 복제업 현황	Publishing, Printing and Reproduction of Recorded media Companies .....	274

#### XV. 재정

1. 국세징수	Collection of National Taxes .....	277
2. 지방세 부담	Local Tax Burden .....	278
3. 지방세 징수	Collection of Local Taxes .....	278
4. 예산결산 총괄	Summary of Budget and Settlement .....	280
5. 일반회계 세입결산	Settled Revenues of General Accounts .....	281
5-1 읍·면별 일반회계 세입결산	Settled Revenues of General Accounts by Eup and Myeon .....	282
6. 일반회계 세출결산	Settled Expenditure of General Accounts .....	282
7. 특별회계 예산결산	Settled Budget of Special Accounts .....	283
8. 교육비 특별회계 세입결산	Settled Revenues of Special Account for Education .....	283
9. 교육비 특별회계 세출결산	Settled Expenditure of Special Account for Education .....	284
10. 도 공유재산	Public Properties Commonly Owned by Province .....	284



11. 군 공유재산	Public Properties Commonly Owned by Gun	285
<b>XVI. 소득 및 지출</b>	<b>Incoming and Expenditure</b>	287
1. 지역소득	Regional Income	289
2. 경제활동별 도내 총생산(당해년가격)	Gross Regional Domestic Product by Economic Activity(At current prices)	290
3. 경제활동별 도내 총생산(기준년가격)	Gross Regional Domestic Product by Economic Activity(At 2000 constant prices)	291
4. 도내 총생산에 대한 지출(당해년가격)	Expenditure on GRDP(At current prices)	292
5. 도내 총생산에 대한 지출(기준년가격)	Expenditure on GRDP(At 2000 prices)	293
<b>XVII. 공공행정 및 사법</b>	<b>Public Administration and Justice</b>	295
1. 공무원 총괄	Summary of Government Employees	297
2. 본청 공무원	Government Employees in Head Office	297
3. 직속기관 및 사업소 공무원	Government Employees of Provincial Council	298
4. 읍·면 공무원	Government Employees of Eup and Myeon	299
5. 소방 공무원	Fire-fighting Officials	300
6. 국회의원 및 지방의원	Members of National and Regional Assemblies	301
7. 경찰공무원	Police Officials	301
8. 퇴직사유별 공무원	Government Employees by Cause of Retirement	301
9. 관내 관공서 및 주요기관	Number of Government & Public Offices, and Major Agencies	303
10. 민원서류 처리	Handling of Civil Request Documents	304
11. 여권 발급	Passport Issues	305
12. 범죄발생 및 검거	Criminal Offenses and Arrests	306
13. 연령별 피의자	Suspects by Age-group	307
14. 학력별 피의자	Suspects by Education Background	308
15. 소년범죄	Juvenile Delinquency	309
16. 화재발생	Fire Incidents	309
17. 발화요인별 화재발생	Fire Incidents by Cause	311
18. 장소별 화재발생	Fire Incidents by Place	311
19. 산불발생	Forest Fires	312
20. 소방장비	Fire-fighting Equipment	312
21. 119 구급활동 실적	Performance of EMS Activity	313
22. 119 구조활동 실적	Performance of 119 Rescue Activity	314
23. 재난사고 발생 및 피해현황	Calamities and Damage	315
24. 풍수해 발생	Damage from Storms and Floods	316
25. 소방대상물 현황	Facilities Subject to Fire-fighting Regulation	317
26. 위험물 제조소 설치 현황	Manufacturing, Storage and Handling Facilities of Hazardous Material	318
27. 교통사고발생(자동차)	Traffic Accidents(Automobile)	318

28. 자동차단속 및 처리	Traffic Regulation and Punishment of Violations	319
29. 운전면허 소지자	Number of Driver's License Holders	320
30. 외국 자매도시와의 교류현황	Goodwill Exchange Relations with Cities/Local in Foreign Countries	320

## XVIII. 전 국 통 계

1. 전국행정구역 총괄	Summary of Administrative Units	323
2. 인 구 추 이	Population Trend	325
3. 연령(5세계급)별 인구	Population by 5-year Age Group	327
4. 주요경제지표	Major Economic Indicators	329
5. 경제활동인구	Economically Active Population	337
6. 산업별 취업자	Employed Persons by Industry	341
7. 직업별 취업자	Employed Persons by Occupation	343
8. 지역별 산업생산·출하·재고지수	Industrial Production, Shipment and Inventory by Province	345
9. 도시근로자의 가구당 월평균 가계수지	Average Monthly Income and Expenditure per Household for Urban Salary&Wage Earners' Household	347
10. 도시 가구당 월평균 가계지출	Average Monthly Expenditure per Household In All Cities	356
11. 생산자 물가지수	Producer Price Indexes	364
12. 전도시 소비자 물가지수	Consumer Price Indexes of All Cities	382
13. 통합재정수지	Consolidated Central Government Statistics	388
14. 국내 총생산에 대한 지출	Expenditure on Gross Domestic Product	390
15. 경제활동별 국내총생산 및 국민총소득	Gross Domestic Product by Kind of Economic Activity and Gross National Income	392
16. 지역내 총생산	Gross Regional Domestic Product	396
17. 수출입 총괄	Summary of Exports and Imports	398
18. 주요국별 수출	Exports by Major Country(Destination)	400
19. 주요국별 수입	Imports by Major Country(Origin)	406
20. 자동차 등록	Number of Registered Motor Vehicles	414
21. 육상 이동통신	Land Mobile Telecommunications Services	416

## XIX. 국 제 통 계

1. 국토면적 및 장래인구	Surface Area & Population Prospects	421
2. 조출생률 및 조사망률	Crude Live-birth and Crude Death Rates	423
3. 실 업 률	Unemployment Rates	424
4. 물 가 지 수	Price Indices	425
5. 수출·수입	Exports & Imports	426
6. 수출·수입 단가지수	Export & Import Units Values	427
7. 국제수지(경상수지)	Balance of Payments(At Current Account)	428
8. 무역 의존도	Trade Dependency Rates	429
9. 국민총소득(당해년가격)	Gross National Income(At Current Prices)	430
10. 1인당 국민총소득(당해년가격)	Gross National Income Per Capita(At Current Prices)	431

11. 국내총생산(당해년가격)	Gross Domestic Product(At Current Prices) .....	432
12. 경제성장률(기준년가격 GDP)	GDP Growth Rates(At Current Prices) .....	433
13. 남·북한 주요경제지표(2009)	Major Economic Indicators of Republic of Korea and DPRK(2010) .....	434

<b>XX. 부 록</b>	.....	435
1. 국가지정문화재	.....	437
2. 등록문화재	.....	437
3. 도 지정문화재	.....	437
4. 군내 주요산명	.....	439
5. 도 문화상 수상자 현황	.....	439
6. 군민의 상 수상자 현황	.....	439
7. 역대 군수 명단	.....	440
8. 역대 국회의원 명단	.....	442
9. 역대 도(광역)의원 명단	.....	443
10. 기초(군)의원 명단	.....	444
11. 역대 부군수 명단	.....	445
12. 군간부 명단	.....	446
13. 읍·면장 명단	.....	447
14. 행정구역 일람표	.....	448
15. 군의회 기구표	.....	449
16. 군기구 변동상황(1988년이후)	.....	450
17. 군·읍·면간 이정표	.....	462



---

# I . 연 혁

## HISTORY

---

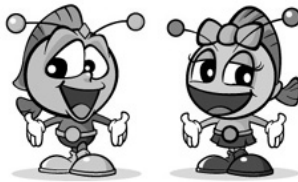

[www.yeonggwang.go.kr](http://www.yeonggwang.go.kr)



**영광군**  
YEONGGWANG-GUN



# I. 연 혁 HISTORY

## ■ 개 황

### 1. 마한시대(서기 350년 이전)

- 馬韓 54국 중 모로비리국(牟婁卑離國), 막로국(莫婁國)이 영광읍 일대에, 고랍국(古臘國)이 영산면 일대에, 신운신국(臣雲新國)이 군남 남창리 일대에 있었을 것으로 추정됨

### 2. 백제시대

- 백제 근초고왕(350년)부터 470여년간 영광읍 일대에 무시이군(武尸伊郡), 영산, 백수 일대에 고록지현(古祿只縣) 또는 개요현(開要縣), 군남면 일대에 아노현(阿老縣:加位, 谷野, 葛草라고함)이 있었다.
- 침류왕(枕流王) 원년(384년)에 인도 승려 마라난타(麻羅難陀)가 아무포(阿無浦:現 법성포)를 통해 佛敎를 傳來했다. (佛甲寺를 創建했다고 전해옴)

### 3. 통일신라와 후백제시대

- 武烈王 7년(660년)에 당의 7주 중 沙泫州(號尸伊城)가 설치되어, 無割縣(毛良夫里:고창), 佐縣(上者:무창, 고창, 해리), 多支縣(夫只, 同德縣:함평 나산)의 領縣을 관할하였다.
- 牟支縣(號尸伊村:영광, 장성으로比定)으로 강등되었고, 武州(광주)관할에 속하였다.
- 景德王 16년(757년) 12월 무시이군(武尸伊郡)은 武靈郡으로 개칭되었으며, 9州 중 武州에 속하였으며, 長沙(百濟時上老縣)茂松, 高敞縣의 領縣을 관할하였고, 古祿只縣을 鹽海로, 阿老縣을 碣島縣으로 바꿔 壓海郡(阿次山郡)소속으로 이관하였다.
- 眞聖王6년(892년)-甄萱의 武州기병으로 40여년간(892~936) 後百濟의 세력권 안으로 들어감

### 4. 고려시대

- 936년 이후에 牛山古城을 축성함
- 太祖23년(940년)에 武靈郡은 靈光郡으로 개칭되었으며 2郡 8縣의 領縣을 다스렸다. 長城, 壓海(押海)郡을 속군으로 하였고, 務安郡소속의 咸豐, 牟平, 海際縣과 長城郡 소속의 森溪縣, 壓海郡 소속의 鹽海縣은 臨淄縣으로, 碣島縣은 陸昌縣으로 개칭되었으며, 茂長, 長沙縣을 속현으로 다스렸다.
- 成宗 11년(992년)에 漕運制度(전국13개 租倉)의 芙蓉倉이 개설되었음
- 成宗 14년 9월(995년)에 전국 10道 중 海洋道の 靜州라 칭함
- 顯宗 9년 8월(1018년)에 전주부에 속하였으며 4都護府, 8牧, 56知州; 郡事, 28鎮將, 20縣令을 개설할 때 靈光郡(築城, 靜州라고도 함)으로 칭함
- 靖宗 원년 (1035년)-芙蓉倉(法聖倉)에 1천석 규모의 哨馬船과 6척의 漕運船 배치함

### 5. 조선시대

- 文宗 2년(1421~1456년) : 城山邑城으로 移轉 築城, 모든 공청을 현 무령리로 이전함

- 中宗 7년(1512년)에 榮山倉이 폐쇄되고, 法聖倉으로 합병되었고 15개郡縣에서 28개 郡縣을 관할
- 中宗 9년(1514년)에 法聖浦營(鎭) 설치(水軍 萬戶, 漕船38척, 漕軍1,344명)되었고, 法聖城이 축성
- 中宗 27년(1532년) 3월 12일 邑吏 박태근이 군수 임백령의 父 무덤을 발굴한 사건으로 縣으로 강등(縣令)
- 中宗 37년(1542년) 4월 20일 郡으로 승격
- 仁祖 7년(1629년)에 이극규의 역모 가담으로 縣으로 강등(縣監)
- 仁祖 16년(1638년)에 다시 郡으로 복귀
- 正祖 13년(1789년)에 진량면을 분할해서 獨鎭을 설치(영광군은 29面 680里 관할)
- 正祖 19년(1795년)에 진량진을 법성포에 할속
- 高宗 32년(1895년) 5월 1일 全州府를 관할, 1등군이 됨
- 高宗 33년(1896년) 2월 3일 영광군의 위도, 낙월이 智島郡에 편입되고, 8월4일 13도제의 全羅南道 1등군이 됨
- 1905년에 雲錦亭을 개조 군청사로 사용

## 6. 일제시대

- 1914년 3월 1일 內東, 外東, 外西, 森南, 森北, 縣內의 6개면을 장성군으로 이관, 智島郡의 낙월, 위도면을 넘겨받았고, 면 통폐합으로 12면을 관할
- 1916년 4월 1일 대마, 영광, 흥농 일부가 고창군으로 이관되고, 고창군의 대신, 공음 일부는 영광군으로 편입
- 1920년에 이사필 군수 본관청사 신축

## 7. 대한민국

- 법률제359호로 1955년 7월 1일 영광면을 읍으로 승격(1읍 11면)
- 법률제1172호로 1963년 1월 1일 위도면을 전북 부안군에 이속(1읍 10면)
- 1967년 5월 6일 안마출장소 설치 (1읍 10면 1출장소)
- 1980년 1월 흥농면의 계마2, 3, 4리를 폐지하고, 성산3, 4리, 신석4리를 설치
- 대통령령 제10055호로 1980년 12월 1일 백수면을 읍으로 승격 (2읍 9면 1출장소)
- 대통령령 제11027호로 1983년 2월 15일 군남면 오동, 옥실리가 영산면으로 편입되고, 군서면 녹사, 학정, 송림, 신하리가 영광읍으로 편입
- 대통령령 제11772호로 1985년 10월 1일 흥농면을 읍으로 승격 (3읍 8면 1출장소)
- 대통령령 제12007호로 1987년 1월 1일 영산면 월흥, 반안리가 군남면으로 편입
- 군조례 1447호로 1994년 12월 27일 백수읍 천마1리가 천마1~2리로 2리 신설, 백수읍 지산1~3리가1~4리로 4리 신설, 흥농읍 상하1~4리가 상하1~8리로 5, 6, 7, 8리 신설, 흥농읍 성산1~4리가 성산1~5리로 5리 신설, 묘량면 덕흥1~2리가 1~3리로 3리 신설, 영양1~2리가 1~3리로 3리 신설, 군남면 양덕1~4리가 양덕1~5리로 5리 신설, 백양1리가 1~2리로 2리 신설, 대덕 1~4리가 1~5리로 5리 신설, 법성면 법성1~5리가 1~7리로 6, 7리 신설
- 군조례 1532호로 1997년 6월 27일 군서면 보라리 일부(세월마을)가 영광읍 학정리로 편입
- 군조례 1832호로 2005년 1월 11일 영광읍 남천2리가 남천2~3리로 신설, 녹사1리가 녹사1~3리로 신설, 흥농읍 성산5리가 성산1리에 통합(성산1~4리)



---

## Ⅱ. 토지 및 기후

### Land and Climate

---

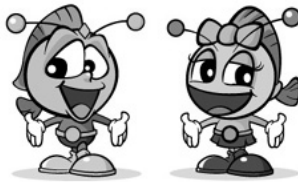

[www.yeonggwang.go.kr](http://www.yeonggwang.go.kr)



**영광군**  
YEONGGWANG-GUN



## II. 토지 및 기후 Land and Climate

### 1. 위 치 Location

소재지	단	경도와 위도의 극점		연장거리
		지명	극점	
전남 영광군 영광읍 중앙로 203	동 단	영광군 대마면 성산리	동경 126° 39' 북위 35° 19'	동서간 35.8km
	서 단	영광군 낙월면 오도리	동경 125° 59' 북위 35° 20'	
	남 단	영광군 염산면 옥실리	동경 126° 22' 북위 35° 10'	남북간 28.5km
	북 단	영광군 흥농읍 성산리	동경 126° 26' 북위 35° 26'	

자료 : 종합민원과

### ○ 지 형

본 군은 전라남도 서북부에 위치, 동부에서 노령산맥이 남주하여 성, 태청, 장암, 불갑, 균유산 등이 기복, 용암하여 장성, 함평군과의 경계를 이루고 중앙에는 지질이 비옥하고, 농경지에 적합한 평야가 전개되어 곡창을 이루고 있다.

동(東)은 대마, 묘량 양면으로 장성군에 접하여 있다.

서(西)는 백수읍과 염산면이 황해와 접하여 있으며 우리나라 3대 어장인 칠산(七山) 바다를 중심으로 대·소 60여군도로 형성된 낙월면이 있다.

남(南)쪽으로는 불갑면과 군남면으로 경계를 이루고 있으며, 북(北)은 영광, 대마, 법성, 흥농 등 4개 읍면이 전라북도 고창군에 접하고 있다.

2. 행정구역 Area and Number of Administrative Units

(단위 : 개)

연도및 읍면별	면적(km <sup>2</sup> )		군						출장소
	구성비(%)		읍	면	리(행정)	법정리	반	읍·면	
2008	473.65	100	1	3	8	292	127	897	1
2009	473.63	100	1	3	8	292	127	897	1
2010	473.54	100	1	3	8	292	127	897	1
2011	475.03	100	1	3	8	292	127	897	1
2012	475.06	100	1	3	8	292	127	897	1
<b>2013</b>	<b>475.06</b>	<b>100</b>	<b>1</b>	<b>3</b>	<b>8</b>	<b>292</b>	<b>127</b>	<b>897</b>	<b>1</b>
영광	46.74	9.8	-	1	-	46	19	148	-
백수	86.94	18.3	-	1	-	42	17	119	-
홍농	38.10	8.0	-	1	-	31	9	77	-
대마	35.02	7.4	-	-	1	19	8	72	-
묘량	44.72	9.4	-	-	1	18	8	52	-
불갑	36.97	7.8	-	-	1	15	13	36	-
군서	25.91	5.5	-	-	1	21	10	66	-
군남	48.80	10.3	-	-	1	30	12	93	-
염산	65.10	13.7	-	-	1	30	9	99	-
법성	34.77	7.3	-	-	1	29	11	108	-
낙월	11.99	2.5	-	-	1	11	11	27	1

자료 : 행정지원과

3. 토지지목별 현황 Area of Land Category

(단위 : m<sup>2</sup>)

연도및 읍면별	계	전	답	과수원	목장용지
2008	473,527,327.5	61,731,411.0	115,248,834.6	580,867.0	3,916,262.7
2009	473,696,326.0	61,501,028.4	115,088,269.4	574,284.0	3,581,108.7
2010	473,545,358.0	61,258,948.8	114,812,180.7	577,520.0	3,528,060.7
2011	475,036,627.6	61,642,286.2	115,082,382.7	689,643.0	3,526,636.7
2012	475,061,405.5	61,328,569.5	114,848,052.4	680,548.0	3,612,460.7
<b>2013</b>	<b>474,951,635.3</b>	<b>60,923,517.5</b>	<b>114,304,948.0</b>	<b>671,681.0</b>	<b>3,609,268.7</b>
영광	46,732,798.5	10,206,511.0	13,398,246.5	45,469.0	355,022.5
백수	86,921,838.3	9,008,299.0	23,463,499.5	14,805.0	145,388.0
홍농	38,076,386.9	5,565,086.0	7,884,166.7	4,128.0	167,870.0
대마	35,028,716.2	3,945,306.9	8,580,169.7	92,860.0	628,223.0
묘량	44,720,140.8	3,773,244.0	7,267,801.1	24,224.0	417,364.0
불갑	36,973,644.0	1,921,196.0	5,281,778.5	1,937.0	137,995.2
군서	25,906,236.0	5,428,186.0	9,106,484.7	26,843.0	130,497.0
군남	48,804,119.2	4,534,357.0	12,613,964.0	259,350.0	273,456.0
염산	65,007,555.9	6,562,279.7	17,668,434.7	103,347.0	917,437.0
법성	34,769,663.4	7,964,430.9	8,861,070.8	98,718.0	370,679.0
낙월	12,010,536.1	2,014,621.0	179,331.8	-	65,337.0

자료 : 종합민원과

토지지목별 현황(속) Area of Land Category(Cont'd)

(단위 : m<sup>2</sup>)

연도및 읍면별	임 야	광 천 지	염 전	대 지	공장용지	학교용지
2008	211,527,935.8	-	6,555,659.0	12,699,562.6	3,604,039.7	1,055,317.0
2009	211,240,609.3	-	6,500,959.0	12,856,935.9	3,660,706.5	1,077,563.0
2010	210,860,065.3	-	6,432,474.0	12,938,097.9	3,688,375.5	1,074,971.0
2011	209,846,686.6	-	6,396,722.0	13,049,427.8	3,761,822.8	1,077,344.0
2012	209,594,298.6	-	6,398,984.0	13,110,173.8	4,056,858.1	1,065,600.0
<b>2013</b>	<b>208,826,243.6</b>	<b>-</b>	<b>6,398,984.0</b>	<b>13,272,602.9</b>	<b>4,931,481.4</b>	<b>1,065,600.0</b>
영 광	11,787,020.7	-	-	2,605,770.6	99,076.8	189,708.0
백 수	39,008,002.0	-	2,159,137.0	1,900,926.9	57,869.8	250,452.0
홍 농	15,385,919.4	-	-	1,386,908.5	3,316,595.5	79,205.0
대 마	15,491,534.0	-	-	900,959.0	1,102,879.6	52,419.0
묘 량	27,751,636.0	-	-	892,091.0	35,362.0	32,031.0
불 갑	24,592,970.0	-	-	578,216.0	582.0	31,860.0
군 서	6,506,961.0	-	-	952,425.0	194,036.2	26,073.0
군 남	24,653,370.0	-	-	1,273,363.6	23,622.0	84,438.0
염 산	23,388,666.5	-	4,239,847.0	1,293,627.9	21,153.5	127,116.0
법 성	11,109,984.0	-	-	1,268,662.4	80,304.0	155,692.0
낙 월	9,150,180.0	-	-	219,652.0	-	36,606.0

자료 : 종합민원과

토지지목별 현황(속) Area of Land Category(Cont'd)

(단위 : m<sup>2</sup>)

연도및 읍면별	주 차 장	주유소용지	창고용지	도 로	철도용지	하 천	제 방
2008	9,135.6	31,807.0	229,049.7	17,311,577.5	-	9,142,418.5	1,509,839.7
2009	30,710.3	31,807.0	236,015.7	17,572,981.7	-	9,325,521.3	1,494,066.6
2010	33,772.3	36,165.0	248,284.7	17,972,464.5	-	9,440,134.3	1,486,400.6
2011	33,772.3	36,985.0	281,683.7	18,130,258.9	-	10,674,196.7	1,579,509.2
2012	35,041.3	37,182.0	288,734.7	18,325,639.8	-	10,665,780.9	1,588,330.2
<b>2013</b>	<b>52,998.5</b>	<b>40,867.0</b>	<b>300,948.7</b>	<b>18,544,059.1</b>	<b>-</b>	<b>10,630,323.3</b>	<b>1,561,531.2</b>
영 광	9,046.6	24,571.0	54,360.0	3,101,324.6	-	1,740,605.9	152,959.7
백 수	457.0	4,428.0	37,514.0	2,479,326.7	-	1,910,730.1	452,647.2
홍 농	1,727.0	3,020.0	27,906.4	1,322,393.8	-	735,210.2	139,154.2
대 마	19,010.2	-	8,864.0	1,934,914.9	-	471,689.2	32,973.0
묘 량	999.0	1,392.0	7,857.0	1,790,010.6	-	705,610.0	15,407.0
불 갑	2,076.0	3,193.0	1,535.0	1,316,853.2	-	633,238.0	76,716.0
군 서	-	583.0	48,313.0	1,392,054.2	-	439,773.2	15,108.9
군 남	-	3,098.0	22,097.7	1,529,504.3	-	1,597,639.4	66,576.2
염 산	7,214.5	-	49,765.7	2,023,889.6	-	1,043,377.2	480,325.5
법 성	12,468.2	582.0	42,670.9	1,528,703.6	-	1,316,638.1	114,922.5
낙 월	-	-	65.0	125,083.6	-	35,812.0	14,741.0

자료 : 종합민원과

토지지목별 현황(속) Area of Land Category(Cont'd)

(단위 : m<sup>2</sup>)

연도및 읍면별	구 거	유 지	양 어 장	수도용지	공 원
2008	13,074,867.6	8,076,865.9	971,021.7	583,842.6	104,307.9
2009	13,061,999.0	7,999,056.9	1,511,518.6	595,535.6	142,549.3
2010	13,087,046.5	7,977,205.9	1,661,412.8	610,168.1	142,549.3
2011	13,128,828.6	7,982,767.4	1,718,314.5	610,168.1	144,656.3
2012	13,123,299.9	7,980,457.4	1,728,291.9	610,168.1	190,165.3
<b>2013</b>	<b>13,075,906.5</b>	<b>8,008,224.0</b>	<b>1,753,819.6</b>	<b>633,917.2</b>	<b>328,627.3</b>
영 광	1,306,923.9	733,012.0	42,850.0	22,169.5	8,942.2
백 수	2,529,363.1	938,213.0	302,015.0	196,098.0	-
홍 농	895,051.2	474,242.7	-	3,441.6	105,413.5
대 마	997,934.7	428,143.6	5,195.0	23,749.1	183,541.0
묘 량	905,143.9	526,899.2	30,696.0	298,007.0	-
불 갑	741,679.2	1,468,502.8	24,531.1	-	-
군 서	1,148,952.8	162,485.4	12,161.0	-	-
군 남	1,285,192.5	351,108.0	-	1,739.0	-
영 산	2,148,450.4	2,658,289.4	1,178,266.4	75,538.0	-
법 성	1,098,546.1	259,598.9	158,105.1	13,175.0	30,730.6
낙 월	18,668.7	7,729.0	-	-	-

자료 : 종합민원과

토지지목별 현황(속) Area of Land Category(Cont'd)

(단위 : m<sup>2</sup>)

연도및 읍면별	체육용지	유 원 지	종교용지	사 적 지	묘 지	잡 종 지
2008	898,858.0	-	79,178.0	8,097.0	641,105.0	3,935,466.4
2009	900,156.0	-	80,367.0	8,097.0	641,087.0	3,983,392.8
2010	930,272.0	-	106,289.0	8,097.0	640,928.0	3,993,474.1
2011	932,164.0	-	110,233.0	8,097.0	640,328.0	3,951,713.1
2012	970,876.0	-	113,080.0	8,097.0	639,598.0	4,061,117.8
<b>2013</b>	<b>970,876.1</b>	<b>-</b>	<b>119,162.0</b>	<b>8,097.0</b>	<b>639,571.0</b>	<b>4,278,379.7</b>
영 광	254,694.9	-	22,289.0	5,690.0	79,217.0	487,317.1
백 수	615,460.0	-	29,669.0	-	54,500.0	1,363,038.0
홍 농	86,225.2	-	7,849.0	-	35,615.0	449,258.0
대 마	-	-	3,707.0	-	30,406.0	94,237.3
묘 량	-	-	3,313.0	-	40,110.0	200,943.0
불 갑	1,836.0	-	21,337.0	2,407.0	14,082.0	119,123.0
군 서	1,775.0	-	5,503.0	-	81,125.0	226,895.6
군 남	1,534.0	-	5,314.0	-	106,935.0	117,460.5
영 산	7,459.0	-	10,332.0	-	65,540.0	937,198.9
법 성	1,892.0	-	9,849.0	-	76,703.0	195,537.3
낙 월	-	-	-	-	55,338.0	87,371.0

자료 : 종합민원과

4. 일기일수 Weather Days

(단위 : 일)

연도및 월 별	맑 음	구름조금	구름많음	흐 림	강 수	서 리	안 개	눈	뇌 전	폭 풍	황 사
2008	63	-	-	104	110	39	17	30	17	2	-
2009	80	-	-	100	127	64	37	32	14	0	7
2010	71	-	-	118	149	60	39	39	27	1	13
2011	81	91	68	-	129	56	53	39	15	2	8
2012	55	99	83	129	129	46	37	41	19	9	2
<b>2013</b>	<b>75</b>	<b>119</b>	<b>63</b>	<b>108</b>	<b>114</b>	<b>68</b>	<b>50</b>	<b>30</b>	<b>17</b>	<b>2</b>	<b>2</b>
1월	5	10	8	8	12	3	2	10	-	-	-
2월	3	13	4	8	8	14	2	5	-	-	-
3월	10	12	4	5	6	17	4	-	1	-	2
4월	6	13	5	6	9	8	7	-	1	-	-
5월	11	7	3	10	7	-	7	-	-	-	-
6월	3	8	5	14	10	-	4	-	2	-	-
7월	-	7	5	19	13	-	2	-	5	-	-
8월	10	9	6	6	8	-	2	-	5	-	-
9월	9	8	3	10	9	-	8	-	1	-	-
10월	12	8	6	5	6	2	5	-	-	-	-
11월	2	14	6	8	13	8	5	5	2	1	-
12월	4	10	8	9	13	16	2	10	-	1	-

주 : 구름조금 · 구름많음은 2011년부터 추가하였음

\* 영광군은 공동협력기상관측소로 목적관측을 하지 않으므로 위자료는 고창기상대에서 관측한 자료값 임  
자료 : 고창기상대

5. 기상개황 Summary of Meteorological Data

연도및 월 별	기 온(℃)					강수량(mm)	상대습도(%)	
	평 균	평균최고	최고	평균최저	최저		평 균	최 소
2008	14.2	18.2	33.2	10.9	-7.9	960.5	77	17
2009	13.5	19.0	34.0	8.7	-11.8	1,303.2	69.5	43.0
2010	13.0	18.1	34.7	8.5	-11.7	1,521.5	74.2	49.1
2011	12.5	17.6	35.6	8.1	-0.2	1,297.1	75.4	49.8
2012	12.5	17.6	35.6	8.1	-0.2	1,297.1	75.4	49.8
<b>2013</b>	<b>13.1</b>	<b>18.3</b>	<b>36.3</b>	<b>8.4</b>	<b>-14.3</b>	<b>1,204.8</b>	<b>76</b>	<b>50</b>
1월	-1.3	3.4	14.2	-6.0	-14.3	16.3	74	53
2월	0.7	5.3	19.1	-3.9	-10.5	48.1	67	44
3월	5.3	12.1	25.2	-0.7	-4.9	88.0	68	38
4월	9.7	15.6	23.9	4.0	-1.6	54.5	67	38
5월	17.2	23.6	29.4	11.6	4.4	131.5	74	45
6월	22.5	27.5	30.9	18.6	12.4	80.2	79	57
7월	27.0	30.4	33.6	24.5	20.7	319.5	84	67
8월	27.8	32.7	36.3	24.2	19.8	273.1	86	57
9월	21.7	26.9	31.9	17.3	8.9	66.9	89	59
10월	16.0	22.0	28.3	10.3	1.9	21.5	75	44
11월	8.0	12.9	22.6	3.2	-3.1	78.7	73	46
12월	2.0	6.6	13.8	-2.3	-6.3	26.5	74	50

자료 : 고창기상대

기상개황(속) Summary of Meteorological Data(Cont'd)

연도및 월 별	평 균 해면기압 (hpa)	이슬점온도 (℃)	평균운량 (10%)	일조시간 (hr)	최심신적설 (cm)	바 람 (m/s)		
						평균풍속	최대풍속	최대순간
2008	1,016.3	9.9	54	2,103.8	12.0	3.0	15.0	27.0
2009	1,015.5	7.4	5.3	2,054.3	16.8	1.8	4.1	6.1
2010	1,016.4	8.0	-	1,843.9	16.0	2.5	5.8	9.5
2011	1,017.0	7.7	-	1,999.8	13.8	2.5	5.6	9.2
2012	1,016.1	7.6	5.9	2,277.0	15.5	2.5	5.8	9.5
<b>2013</b>	<b>1,016.3</b>	<b>8.5</b>	<b>5.3</b>	<b>2,399.2</b>	<b>10.0</b>	<b>2.5</b>	<b>5.7</b>	<b>9.2</b>
1월	1,026.3	-5.6	5.4	146.3	3.5	2.2	5.3	8.7
2월	1,025.1	-5.3	5.4	159.3	-	2.9	6.1	10.1
3월	1,018.5	-0.8	4.0	241.1	-	3.1	6.5	10.5
4월	1,014.3	3.0	4.8	227.8	-	3.1	6.8	11.2
5월	1,012.1	11.7	4.7	246.0	-	2.4	5.5	8.6
6월	1,008.0	18.3	6.3	187.2	-	1.8	4.7	7.1
7월	1,006.4	23.8	7.6	159.5	-	3.3	6.0	10.1
8월	1,007.3	25.6	4.6	280.0	-	2.1	4.9	7.8
9월	1,014.7	19.8	5.1	210.7	-	1.9	4.7	7.3
10월	1,019.3	10.4	3.8	232.1	-	2.2	5.2	8.5
11월	1,021.0	3.0	5.7	159.3	6.5	2.7	6.1	10.5
12월	1,022.8	-2.5	5.6	149.9	10.0	2.5	6.0	10.1

자료 : 고창기상대



6. 강수량 Precipitation

(단위 : mm)

연도및 읍면별	평균	1월	2월	3월	4월	5월	6월	7월	8월	9월	10월	11월	12월
2008	820.1	60.3	14.5	57.9	62.0	174.1	209.1	89.9	44.5	32.0	11.1	47.5	17.2
2009	1,132.8	22.6	39.3	54.9	37.4	99.0	164.7	406.8	158.1	54.4	34.1	16.3	45.3
2010	1,450.9	43.8	107.3	67.2	96.9	82.5	34.1	289.9	473.5	178.9	43.3	7.2	26.4
2011	1,176.4	21.9	68.7	16.9	88.7	97.7	123.4	258.2	334.5	23.8	14.3	106.0	22.3
2012	1,501.7	24.1	25.0	71.7	77.2	44.9	36.1	285.2	520.5	233.3	64.6	56.9	62.2
<b>2013</b>	<b>1,160.5</b>	<b>24.5</b>	<b>48.9</b>	<b>80.5</b>	<b>54.0</b>	<b>121.7</b>	<b>81.0</b>	<b>328.3</b>	<b>241.1</b>	<b>63.3</b>	<b>17.8</b>	<b>75.3</b>	<b>24.1</b>
영 광	1,136.0	22.0	55.0	84.0	57.0	109.0	80.0	304.0	242.0	65.0	15.5	75.5	27.0
백 수	1,142.0	22.0	44.0	77.0	45.0	126.0	92.0	312.0	247.0	58.0	22.0	73.0	24.0
흥 능	1,102.0	26.0	41.0	85.0	62.0	133.0	58.0	310.0	219.0	53.0	18.0	78.0	19.0
대 마	1,141.0	27.0	43.0	76.0	46.0	105.0	65.0	322.0	283.0	54.0	17.0	73.0	30.0
묘 량	1,255.0	23.5	57.5	85.0	61.5	124.0	85.0	350.5	265.5	66.0	19.0	81.5	36.0
불 갑	1,358.5	33.5	63.5	81.0	59.0	144.5	97.5	378.0	281.0	78.5	24.5	87.5	30.0
군 서	1,135.5	23.0	49.5	83.5	57.5	112.0	82.5	299.0	245.5	66.0	18.0	74.0	25.0
군 남	1,186.0	26.5	52.5	79.5	57.5	149.0	82.5	333.0	223.0	63.0	23.0	73.0	23.5
영 산	1,130.0	18.0	47.0	75.0	44.0	110.0	93.0	356.0	229.0	54.0	19.0	68.0	17.0
법 성	1,184.5	29.0	41.0	89.0	69.0	129.0	60.0	358.0	229.0	71.0	10.5	77.0	22.0
낙 월	994.5	19.0	44.0	71.0	35.0	97.0	95.0	289.0	188.0	67.5	9.0	68.0	12.0

자료 : 안전경제과

7. 해안선 및 도서 Coastline and Islands

연도및 읍면별	해안선(km)			도 서 현 황					
	육지부	도서부	도서 (개)	면적(km <sup>2</sup> )		세 대 <sup>1)</sup>	인구(명) <sup>1)</sup>		
				유인도(개)	무인도(개)				
2008	199.15	99.25	99.9	62	11	51	10.57	383	695
2009	199.15	99.25	99.9	62	11	51	10.57	369	652
2010	199.15	99.25	99.9	62	9	53	10.57	415	679
2011	199.15	99.25	99.9	62	9	53	10.57	381	632
2012	199.15	99.25	99.9	62	9	53	10.57	377	620
<b>2013</b>	<b>199.15</b>	<b>99.25</b>	<b>99.9</b>	<b>62</b>	<b>9</b>	<b>53</b>	<b>10.57</b>	<b>380</b>	<b>620</b>
백 수	33.9	33.9	-	2	-	2	-	-	-
홍 농	14.4	14.4	-	2	-	2	-	-	-
염 산	44.95	44.95	-	7	-	7	-	-	-
법 성	6.0	6.0	-	-	-	-	-	-	-
낙 월	99.9	-	99.9	51	9	42	10.57	380	620

주 : 1) 주민등록인구통계 결과임

자료 : 해양수산과

---

# Ⅲ. 인 구

## Population

---

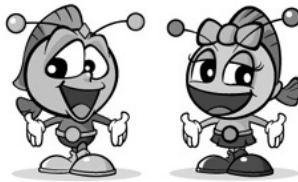

[www.yeonggwang.go.kr](http://www.yeonggwang.go.kr)



**영광군**  
YEONGGWANG-GUN



### Ⅲ. 인 구 Population

#### 1. 인구추이 Population Trend

##### 가. 등록인구추이 Registered Population Trend

(단위 : 세대, 명)

연도별	세대 <sup>1)</sup>	등 록 인 구									인구 증가 율(%)	세대당 인 구	65 세 이 상 고령자 <sup>3)</sup>	인구밀도	
		합 계 <sup>2)</sup>			한 국 인			외 국 인						면적 (km <sup>2</sup> )	
		남	여		남	여		남	여						
1961	24,944	145,811	72,578	73,233	145,811	72,578	73,233	-	-	-	-	5.8	-	340	431.44
1962	24,722	148,222	74,506	73,716	148,222	74,506	73,716	-	-	-	-	6.0	9,919	358	413.92
1963	25,127	152,490	76,567	75,923	152,490	76,567	75,923	-	-	-	-	6.1	9,648	368	413.92
1964	25,343	158,733	79,022	79,711	158,612	78,951	79,661	121	71	50	-	6.2	9,862	351.3	413.92
1965	25,655	160,774	81,050	79,724	160,660	80,987	79,673	114	63	51	-	6.3	10,114	355.8	475.26
1966	26,436	159,586	80,618	78,968	159,475	80,555	78,920	111	63	48	-	6.0	10,114	353.2	475.26
1967	26,117	161,015	81,136	79,879	160,898	81,063	79,835	117	73	44	-	6.3	10,319	338.7	482.90
1968	26,183	163,240	82,459	80,781	163,140	82,395	80,745	100	64	36	-	6.2	10,158	343.4	451.80
1969	26,183	163,240	82,459	80,781	163,157	82,405	80,752	83	54	29	-	6.2	10,158	359.2	454.45
1970	25,754	149,759	74,410	75,349	149,676	74,356	75,320	83	54	29	-	5.7	6,103	319.9	457.53
1971	24,820	147,628	73,760	73,868	147,551	73,708	73,843	77	52	25	-	5.9	-	327.6	458.38
1972	24,670	150,185	75,816	74,369	150,121	75,774	74,347	64	42	22	-	6.1	6,908	327.6	458.39
1973	24,809	151,088	75,915	75,173	151,023	75,872	75,151	65	43	22	-	6.1	7,024	329.6	459.02
1974	24,528	149,456	75,409	74,047	149,391	75,366	74,025	65	43	22	-	6.1	6,918	325.6	456.08
1975	25,644	142,693	72,006	70,687	142,652	71,979	70,673	41	27	14	-	5.6	-	312.9	456.40
1976	24,924	142,081	71,454	70,627	142,032	71,420	70,612	49	34	15	-	5.7	-	311.3	456.39
1977	24,365	139,041	69,958	69,083	139,041	69,958	69,083	-	-	-	-	5.7	-	300.7	462.42
1978	24,184	134,980	67,788	67,192	134,980	67,788	67,192	-	-	-	-	5.6	-	293.5	459.68
1979	24,092	133,168	66,542	66,626	133,168	66,542	66,626	-	-	-	-	5.5	-	287.5	462.93
1980	23,934	119,966	60,502	59,464	119,966	60,502	59,464	-	-	-	-	5.0	-	259.1	462.86
1981	23,733	120,871	60,873	59,998	120,871	60,873	59,998	-	-	-	-	5.1	-	260.9	463.26
1982	24,327	123,279	62,457	60,822	123,279	62,457	60,822	-	-	-	-	5.1	-	265.9	463.55
1983	24,673	119,392	61,127	58,265	119,392	61,127	58,265	-	-	-	-	4.8	-	255.7	466.88
1984	24,507	118,947	61,129	57,828	118,947	61,129	57,828	-	-	-	-	4.8	6,467	254.8	466.79
1985	26,207	114,059	58,236	55,823	114,059	58,236	55,823	-	-	-	-	4.3	-	243.3	468.70
1986	25,065	109,758	55,439	54,319	109,758	55,439	54,319	-	-	-	-	4.3	6,790	234.2	469.25
1987	24,385	106,389	53,283	53,106	106,389	53,283	53,106	-	-	-	-	4.3	7,114	226.7	469.49
1988	24,208	104,155	52,286	51,869	104,155	52,286	51,869	-	-	-	-	4.3	8,426	221.8	471.16

주 : 1) 외국인 세대수 제외('98년부터 적용)    2) '58~'94년의 인구 합계는 외국인을 포함하지 않은 숫자임

3) '62~'69년의 고령자현황은 60세이상 기준임

자료 : 종합민원과(주민등록인구통계)

등록인구추이(속) Registered Population Trend(Cont'd)

(단위 : 세대, 명)

연도별	세대 <sup>1)</sup>	인 구									인구 증가 율(%)	세대당 인 구	65 세 이 상 고령자 <sup>3)</sup>	인구밀도	
		합 계 <sup>2)</sup>			한 국 인			외 국 인						면적 (km <sup>2</sup> )	
		남	여		남	여		남	여						
1989	24,132	103,931	52,030	51,901	103,931	52,030	51,901	-	-	-	-	4.3	8,594	221.0	471.60
1990	23,382	85,281	42,439	42,842	85,281	42,439	42,842	-	-	-	-	3.6	-	180.9	471.47
1991	23,768	89,882	44,603	45,279	89,882	44,603	45,279	-	-	-	-	3.8	-	190.1	472.71
1992	24,527	86,846	43,151	43,695	86,846	43,151	43,695	-	-	-	-	3.5	7,502	183.7	472.84
1993	24,638	83,799	41,669	42,130	83,799	41,669	42,130	-	-	-	-	3.4	7,728	177.0	473.55
1994	23,903	79,052	39,389	39,663	79,052	39,389	39,663	-	-	-	-	3.3	7,998	167.0	473.34
1995	23,740	76,199	37,960	38,239	76,116	37,912	38,204	83	48	35	-	3.2	8,188	161.0	473.25
1996	23,764	74,349	37,046	37,303	74,276	37,009	37,267	73	37	36	-	3.1	8,286	157.1	473.26
1997	24,770	74,816	37,288	37,528	74,724	37,247	37,477	92	41	51	-	3.0	8,520	158.2	472.77
1998	25,603	75,740	37,870	37,870	75,658	37,832	37,826	82	38	44	-	2.9	8,895	160.1	473.00
1999	25,770	74,851	37,529	37,322	74,760	37,486	37,274	91	43	48	-	2.9	9,175	158.3	472.98
2000	25,850	72,910	36,411	36,499	72,780	36,346	36,434	130	65	65	-	2.8	9,718	154.2	472.91
2001	25,663	70,269	34,930	35,339	70,120	34,863	35,257	149	67	82	-	2.7	10,043	148.5	473.24
2002	25,251	67,192	33,375	33,817	67,055	33,318	33,737	137	57	80	-	2.7	10,402	141.8	473.75
2003	25,057	64,299	31,940	32,359	64,148	31,879	32,269	151	61	90	-	2.6	10,843	135.7	473.80
2004	25,100	63,123	31,384	31,739	62,959	31,322	31,637	164	62	102	-	2.5	11,307	133.2	473.95
2005	25,162	61,684	30,685	30,999	61,500	30,621	30,879	184	64	120	-	2.5	11,586	130.1	474.01
2006	24,991	60,269	29,968	30,301	60,045	29,901	30,144	224	67	157	-	2.4	11,956	127.1	474.01
2007	24,762	59,179	29,379	29,800	58,837	29,256	29,581	342	123	219	-	2.4	12,612	124.9	473.65
2008	24,860	58,497	28,998	29,499	58,075	28,833	29,242	422	165	257	-	2.3	12,925	123.5	473.53
2009	24,983	57,490	28,537	28,953	57,037	28,357	28,680	453	180	273	-	2.3	13,078	121.3	473.70
2010	25,637	58,006	28,794	29,212	57,362	28,549	28,813	644	245	399	-	2.3	13,319	122.5	473.69
2011	25,552	57,383	28,439	28,944	56,863	28,212	28,651	520	227	293	-	2.2	13,543	120.8	475.03
2012	25,778	57,802	28,725	29,077	57,224	28,460	28,764	578	265	313	-	2.2	13,965	121.6	475.06
<b>2013</b>	<b>26,309</b>	<b>58,246</b>	<b>28,994</b>	<b>29,252</b>	<b>57,617</b>	<b>28,691</b>	<b>28,926</b>	<b>629</b>	<b>303</b>	<b>326</b>	<b>2.0</b>	<b>2.2</b>	<b>14,197</b>	<b>122.6</b>	<b>475.06</b>

주 : 1) 외국인 세대수 제외('98년부터 적용) 2) '58~'94년의 인구 합계는 외국인을 포함하지 않은 숫자임

3) '62~'69년의 고령자현황은 60세이상 기준임

자료 : 종합민원과(주민등록인구통계)

나. 거소신고인수 Address population Trend

(단위 : 명)

연도별	거 소 신 고 인 수								
	합 계			외국국적동포거소신고인			재외국민거소신고인		
	남	여		남	여		남	여	
<b>2013</b>	<b>76</b>	<b>39</b>	<b>37</b>	<b>51</b>	<b>30</b>	<b>21</b>	<b>25</b>	<b>9</b>	<b>16</b>
영 광	34	20	14	23	16	7	11	4	7
백 수	4	1	3	4	1	3	-	-	-
흥 농	6	2	4	1	-	1	5	2	3
대 마	1	-	1	-	-	-	1	-	1
묘 량	1	1	-	-	-	-	1	1	-
불 갑	-	-	-	-	-	-	-	-	-
군 서	1	1	-	1	1	-	-	-	-
군 남	1	1	-	-	-	-	1	1	-
영 산	14	7	7	13	7	6	1	-	1
법 성	14	6	8	9	5	4	5	1	4
낙 월	-	-	-	-	-	-	-	-	-

자료 : 종합민원과

2. 읍면별 세대 및 인구(주민등록) Households and Population by Eup and Myeon(Resident Registration)

가. 등록인구추이 Registered Population

(단위 : 세대, 명)

연도 및 읍 면 별	세대 <sup>1)</sup>	인 구									세대당 인구	65세 이상 고령자	인구밀도	
		합 계			한 국 인			외 국 인					면적 (km <sup>2</sup> )	
		남	여		남	여		남	여					
<b>2013</b>	<b>26,309</b>	<b>58,246</b>	<b>28,994</b>	<b>29,252</b>	<b>57,617</b>	<b>28,691</b>	<b>28,926</b>	<b>629</b>	<b>303</b>	<b>326</b>	<b>2.2</b>	<b>14,197</b>	<b>122.6</b>	<b>475.06</b>
영 광	9,002	22,167	10,836	11,331	21,994	10,776	11,218	173	60	113	2.4	3,505	474	46.74
백 수	2,741	5,569	2,728	2,841	5,524	2,715	2,809	45	13	32	2.0	1,941	64	86.94
흥 농	3,392	7,734	4,142	3,592	7,645	4,079	3,566	89	63	26	2.2	1,297	202	38.10
대 마	983	1,955	966	989	1,940	963	977	15	3	12	1.9	672	56	35.02
묘 량	1,003	2,029	978	1,051	1,993	964	1,029	36	14	22	1.9	769	45	44.72
불 갑	736	1,546	752	794	1,532	747	785	14	5	9	2.0	503	42	36.97
군 서	1,254	2,689	1,379	1,310	2,614	1,328	1,286	75	51	24	2.0	908	104	25.91
군 남	1,428	2,763	1,283	1,480	2,742	1,280	1,462	21	3	18	1.9	1,227	57	48.80
영 산	2,431	4,759	2,359	2,400	4,718	2,340	2,378	41	19	22	1.9	1,571	73	65.10
법 성	2,947	6,391	3,195	3,196	6,280	3,126	3,154	111	69	42	2.1	1,657	184	34.77
낙 월	392	644	376	268	635	373	262	9	3	6	1.6	147	54	11.99

주 : 2013. 12. 31 기준

자료 : 종합민원과(주민등록인구통계)

나. 거소신고인수 Address population Trend

(단위 : 명)

연도별	거 소 신 고 인 수								
	합 계			외국국적동포거소신고인			재외국민거소신고인		
	남	여		남	여		남	여	
2013	76	39	37	51	30	21	25	9	16
영 광	34	20	14	23	16	7	11	4	7
백 수	4	1	3	4	1	3	-	-	-
흥 농	6	2	4	1	-	1	5	2	3
대 마	1	-	1	-	-	-	1	-	1
묘 량	1	1	-	-	-	-	1	1	-
불 감	-	-	-	-	-	-	-	-	-
군 서	1	1	-	1	1	-	-	-	-
군 남	1	1	-	-	-	-	1	1	-
영 산	14	7	7	13	7	6	1	-	1
법 성	14	6	8	9	5	4	5	1	4
낙 월	-	-	-	-	-	-	-	-	-

자료 : 종합민원과



3. 리별 세대 및 인구 Households and Population by Ri

(단위 : 세대, 명)

행정구역		세대	등록인구									65세 이상 고령자
			합계		한국인		외국인					
읍면	행정리		남	여		남	여	남	여			
<b>2013</b>		<b>26,309</b>	<b>58,246</b>	<b>28,994</b>	<b>29,252</b>	<b>57,617</b>	<b>28,691</b>	<b>28,926</b>	<b>629</b>	<b>303</b>	<b>326</b>	<b>14,197</b>
<b>영광읍</b>		<b>9,002</b>	<b>22,167</b>	<b>10,836</b>	<b>11,331</b>	<b>21,994</b>	<b>10,776</b>	<b>11,218</b>	<b>173</b>	<b>60</b>	<b>113</b>	<b>3,505</b>
46리	무령 1	390	667	313	354	667	313	354	-	-	-	154
	무령 2	154	310	153	157	310	153	157	-	-	-	54
	백학 1	166	349	170	179	349	170	179	-	-	-	62
	백학 2	471	1,145	576	569	1,145	576	569	-	-	-	177
	남천 1	335	783	397	386	783	397	386	-	-	-	131
	남천 2	449	1,120	552	568	1,120	552	568	-	-	-	136
	남천 3	231	555	274	281	555	274	281	-	-	-	54
	도동 1	493	1,213	599	614	1,213	599	614	-	-	-	199
	도동 2	844	2,518	1,193	1,325	2,518	1,193	1,325	-	-	-	337
	교촌 1	363	899	427	472	899	427	472	-	-	-	138
	교촌 2	203	575	273	302	575	273	302	-	-	-	68
	연성 1	75	159	75	84	159	75	84	-	-	-	43
	연성 2	70	139	73	66	139	73	66	-	-	-	40
	월평	122	290	149	141	290	149	141	-	-	-	56
	단주 1	630	1,539	761	778	1,539	761	778	-	-	-	183
	단주 2	580	1,471	711	760	1,471	711	760	-	-	-	132
	단주 3	60	142	75	67	142	75	67	-	-	-	45
	덕호 1	111	236	121	115	236	121	115	-	-	-	57
	덕호 2	78	153	69	84	153	69	84	-	-	-	56
	덕호 3	44	83	40	43	83	40	43	-	-	-	36
	신월 1	47	82	42	40	82	42	40	-	-	-	37
	신월 2	48	79	37	42	79	37	42	-	-	-	34
	양평 1	49	95	48	47	95	48	47	-	-	-	46
	양평 2	57	95	50	45	95	50	45	-	-	-	36
	와룡 1	47	93	46	47	93	46	47	-	-	-	39
	와룡 2	44	88	43	45	88	43	45	-	-	-	36
	와룡 3	46	84	37	47	84	37	47	-	-	-	31
	계송 1	68	130	69	61	130	69	61	-	-	-	62
	계송 2	54	117	58	59	117	58	59	-	-	-	40
	입석 1	50	122	59	63	122	59	63	-	-	-	32
	입석 2	33	74	38	36	74	38	36	-	-	-	22

자료 : 종합민원과(읍면사무소)

리별 세대 및 인구(속) Households and Population by Ri(Cont'd)

(단위 : 세대, 명)

행정구역		세대	등록인구									65세 이상 고령자
			합계		한국인		외국인					
읍면	행정리		남	여	남	여	남	여	남	여		
영광읍	우평 1	38	63	31	32	63	31	32	-	-	-	30
	우평 2	51	98	44	54	98	44	54	-	-	-	47
	녹사 1	654	1,860	918	942	1,860	918	942	-	-	-	177
	녹사 2	113	245	121	124	245	121	124	-	-	-	57
	녹사 3	527	1,489	707	782	1,489	707	782	-	-	-	102
	학정 1	144	337	177	160	337	177	160	-	-	-	80
	학정 2	36	82	44	38	82	44	38	-	-	-	18
	학정 3	40	97	50	47	97	50	47	-	-	-	24
	송림 1	55	114	59	55	114	59	55	-	-	-	37
	송림 2	47	93	41	52	93	41	52	-	-	-	40
	송림 3	157	390	197	193	390	197	193	-	-	-	46
	신하 1	323	795	393	402	795	393	402	-	-	-	130
	신하 2	271	644	318	326	644	318	326	-	-	-	83
	신하 3	46	94	52	42	94	52	42	-	-	-	33
신하 4	88	188	96	92	188	96	92				28	
<b>백수읍</b>		<b>2,741</b>	<b>5,569</b>	<b>2,728</b>	<b>2,841</b>	<b>5,524</b>	<b>2,715</b>	<b>2,809</b>	<b>45</b>	<b>13</b>	<b>32</b>	<b>1,941</b>
42리	대신 1	59	108	53	55	108	53	55	-	-	-	43
	대신 2	67	117	48	69	117	48	69	-	-	-	34
	구수 1	29	57	28	29	57	28	29	-	-	-	18
	구수 2	58	113	62	51	113	62	51	-	-	-	39
	길용 1	91	205	115	90	205	115	90	-	-	-	45
	길용 2	53	122	71	51	122	71	51	-	-	-	28
	천정 1	52	95	41	54	95	41	54	-	-	-	45
	천정 2	36	63	36	27	63	36	27	-	-	-	36
	장산 1	50	113	54	59	113	54	59	-	-	-	41
	장산 2	44	86	44	42	86	44	42	-	-	-	25
	장산 3	29	68	36	32	68	36	32	-	-	-	17
	논산 1	60	139	71	68	139	71	68	-	-	-	44
	논산 2	63	134	72	62	134	72	62	-	-	-	49
	학산 1	36	80	45	35	80	45	35	-	-	-	35
	학산 2	60	113	56	57	113	56	57	-	-	-	51
	죽사 1	45	95	52	43	95	52	43	-	-	-	42
죽사 2	103	217	104	113	217	104	113	-	-	-	62	
천마 1	123	192	80	112	192	80	112	-	-	-	68	

자료 : 종합민원과(읍면사무소)

리별 세대 및 인구(속) Households and Population by Ri(Cont'd)

(단위 : 세대, 명)

행정구역		세대	등록인구									65세 이상 고령자
			합계		한국인		외국인					
읍면	행정리		남	여	남	여	남	여	남	여		
백수읍	천마 2	63	132	61	71	132	61	71	-	-	-	48
	양성 1	83	164	75	89	164	75	89	-	-	-	59
	양성 2	83	140	61	79	140	61	79	-	-	-	60
	대전 1	57	121	55	66	121	55	66	-	-	-	56
	대전 2	182	363	175	188	363	175	188	-	-	-	131
	홍곡 1	112	221	105	116	221	105	116	-	-	-	85
	홍곡 2	41	82	40	42	82	40	42	-	-	-	32
	약수 1	21	34	15	19	34	15	19	-	-	-	14
	약수 2	73	157	64	93	157	64	93	-	-	-	53
	지산 1	39	76	41	35	76	41	35	-	-	-	28
	지산 2	78	168	82	86	168	82	86	-	-	-	57
	지산 3	47	96	53	43	96	53	43	-	-	-	39
	지산 4	28	56	27	29	56	27	29	-	-	-	23
	상사 1	115	238	121	117	238	121	117	-	-	-	87
	상사 2	19	40	16	24	40	16	24	-	-	-	22
	상사 3	117	251	123	128	251	123	128	-	-	-	89
	하사 1	88	180	92	88	180	92	88	-	-	-	64
	하사 2	106	232	111	121	232	111	121	-	-	-	70
	하사 3	75	164	83	81	164	83	81	-	-	-	54
	하사 4	65	135	62	73	135	62	73	-	-	-	53
	하사 5	20	40	22	18	40	22	18	-	-	-	18
	하사 6	55	142	78	64	142	78	64	-	-	-	18
	백암 1	70	103	51	52	103	51	52	-	-	-	30
	백암 2	46	72	34	38	72	34	38	-	-	-	29
<b>홍농읍</b>		<b>3,392</b>	<b>7,734</b>	<b>4,142</b>	<b>3,592</b>	<b>7,645</b>	<b>4,079</b>	<b>3,566</b>	<b>89</b>	<b>63</b>	<b>26</b>	<b>1,297</b>
31리	상하 1	198	453	234	219	453	234	219	-	-	-	62
	상하 2	224	516	244	272	516	244	272	-	-	-	82
	상하 3	31	54	28	26	54	28	26	-	-	-	25
	상하 4	58	132	69	63	132	69	63	-	-	-	38
	상하 5	64	135	70	65	135	70	65	-	-	-	18
	상하 6	116	249	139	110	249	139	110	-	-	-	26
	상하 7	722	1,653	994	659	1,653	994	659	-	-	-	44
	상하 8	407	1,199	623	576	1,199	623	576	-	-	-	54
	칠곡 1	96	190	87	103	190	87	103	-	-	-	58

자료 : 종합민원과(읍면사무소)

리별 세대 및 인구(속) Households and Population by Ri(Cont'd)

(단위 : 세대, 명)

행정구역		세대	등록인구									65세 이상 고령자
			합계		한국인		외국인					
읍면	행정리		남	여	남	여	남	여	남	여		
홍농읍	칠곡 2	136	296	161	135	296	161	135	-	-	-	73
	칠곡 3	125	238	138	100	238	138	100	-	-	-	55
	계마	196	415	237	178	415	237	178	-	-	-	83
	성산 1	29	58	33	25	58	33	25	-	-	-	15
	성산 2	95	202	100	102	202	100	102	-	-	-	54
	성산 3	108	251	136	115	251	136	115	-	-	-	55
	성산 4	48	98	48	50	98	48	50	-	-	-	25
	진덕 1	76	157	83	74	157	83	74	-	-	-	58
	진덕 2	47	93	47	46	93	47	46	-	-	-	24
	진덕 3	62	119	53	66	119	53	66	-	-	-	46
	진덕 4	53	95	41	54	95	41	54	-	-	-	47
	월암 1	52	112	54	58	112	54	58	-	-	-	38
	월암 2	31	54	33	21	54	33	21	-	-	-	27
	가곡 1	29	77	39	38	77	39	38	-	-	-	17
	가곡 2	53	103	48	55	103	48	55	-	-	-	43
	단덕 1	44	77	30	47	77	30	47	-	-	-	37
	단덕 2	44	85	43	42	85	43	42	-	-	-	50
	단덕 3	54	107	54	53	107	54	53	-	-	-	32
	신석 1	27	55	26	29	55	26	29	-	-	-	19
	신석 2	80	167	84	83	167	84	83	-	-	-	32
신석 3	44	105	56	49	105	56	49	-	-	-	24	
신석 4	43	100	47	53	100	47	53	-	-	-	36	
<b>대마면</b>		<b>983</b>	<b>1,955</b>	<b>966</b>	<b>989</b>	<b>1,940</b>	<b>963</b>	<b>977</b>	<b>15</b>	<b>3</b>	<b>12</b>	<b>672</b>
19리	월산 1	160	281	136	145	281	136	145	-	-	-	71
	월산 2	51	105	49	56	105	49	56	-	-	-	47
	월산 3	23	49	25	24	49	25	24	-	-	-	23
	남산 1	47	91	40	51	91	40	51	-	-	-	34
	남산 2	29	72	40	32	72	40	32	-	-	-	25
	송죽 1	29	62	34	28	62	34	28	-	-	-	18
	송죽 2	42	77	44	33	77	44	33	-	-	-	23
	화평 1	70	174	81	93	174	81	93	-	-	-	58
	화평 2	41	87	47	40	87	47	40	-	-	-	34
	원흥 1	59	108	52	56	108	52	56	-	-	-	34
원흥 2	82	158	73	85	158	73	85	-	-	-	65	

자료 : 종합민원과(읍면사무소)

리별 세대 및 인구(속) Households and Population by Ri(Cont'd)

(단위 : 세대, 명)

행정구역		세대	등록인구									65세 이상 고령자
			합계		한국인		외국인					
읍면	행정리		남	여	남	여	남	여	남	여		
	원흥 3	43	76	37	39	76	37	39	-	-	-	32
	홍교 1	46	95	51	44	95	51	44	-	-	-	21
	홍교 2	53	93	46	47	93	46	47	-	-	-	31
	성산 1	50	93	49	44	93	49	44	-	-	-	35
	성산 2	29	62	27	35	62	27	35	-	-	-	34
	성산 3	39	78	38	40	78	38	40	-	-	-	26
	복평 1	41	76	38	38	76	38	38	-	-	-	25
	복평 2	49	103	56	47	103	56	47	-	-	-	36
<b>묘량면</b>		<b>1,003</b>	<b>2,029</b>	<b>978</b>	<b>1,051</b>	<b>1,993</b>	<b>964</b>	<b>1,029</b>	<b>36</b>	<b>14</b>	<b>22</b>	<b>769</b>
18리	덕흥 1	54	107	51	56	107	51	56	-	-	-	46
	덕흥 2	42	92	46	46	92	46	46	-	-	-	37
	덕흥 3	30	74	39	35	74	39	35	-	-	-	19
	영양 1	49	101	52	49	101	52	49	-	-	-	28
	영양 2	91	170	81	89	170	81	89	-	-	-	58
	영양 3	39	86	45	41	86	45	41	-	-	-	34
	운당 1	75	150	75	75	150	75	75	-	-	-	67
	운당 2	47	92	47	45	92	47	45	-	-	-	41
	운당 3	38	80	41	39	80	41	39	-	-	-	34
	삼효 1	73	162	73	89	162	73	89	-	-	-	68
	삼효 2	64	121	54	67	121	54	67	-	-	-	60
	신천 1	48	91	43	48	91	43	48	-	-	-	35
	신천 2	72	120	57	63	120	57	63	-	-	-	56
	삼학 1	93	189	82	107	189	82	107	-	-	-	69
	삼학 2	48	98	44	54	98	44	54	-	-	-	28
	월암 1	71	149	80	69	149	80	69	-	-	-	44
	월암 2	41	62	30	32	62	30	32	-	-	-	22
연암	28	49	24	25	49	24	25	-	-	-	23	
<b>불갑면</b>		<b>736</b>	<b>1,546</b>	<b>752</b>	<b>794</b>	<b>1,532</b>	<b>747</b>	<b>785</b>	<b>14</b>	<b>5</b>	<b>9</b>	<b>503</b>
15리	순용 1	50	115	62	53	115	62	53	-	-	-	37
	순용 2	23	43	19	24	43	19	24	-	-	-	17
	녹산	79	187	90	97	187	90	97	-	-	-	50
	금계	64	140	65	75	140	65	75	-	-	-	37
	모약	59	143	78	65	143	78	65	-	-	-	50
	자비	44	91	43	48	91	43	48	-	-	-	30

자료 : 종합민원과(읍면사무소)

리별 세대 및 인구(속) Households and Population by Ri(Cont'd)

(단위 : 세대, 명)

행정구역		세대	등록인구									65세 이상 고령자
			합계		한국인		외국인					
읍면	행정리		남	여	남	여	남	여	남	여		
불갑면	방마	38	86	44	42	86	44	42	-	-	-	19
	쌍운	66	125	61	64	125	61	64	-	-	-	36
	안맹	73	142	67	75	142	67	75	-	-	-	45
	부춘1	46	88	43	45	88	43	45	-	-	-	40
	부춘2	24	36	13	23	36	13	23	-	-	-	19
	생곡	37	63	29	34	63	29	34	-	-	-	31
	응봉	24	45	25	20	45	25	20	-	-	-	18
	건무	52	107	52	55	107	52	55	-	-	-	34
	우곡	57	121	56	65	121	56	65	-	-	-	40
<b>군서면</b>		<b>1,254</b>	<b>2,689</b>	<b>1,379</b>	<b>1,310</b>	<b>2,614</b>	<b>1,328</b>	<b>1,286</b>	<b>75</b>	<b>51</b>	<b>24</b>	<b>908</b>
21리	보라1	70	151	78	73	151	78	73	-	-	-	49
	보라2	39	68	33	35	68	33	35	-	-	-	28
	가사1	64	133	70	63	133	70	63	-	-	-	59
	가사2	48	115	58	57	115	58	57	-	-	-	31
	남죽1	78	143	75	68	143	75	68	-	-	-	60
	남죽2	93	209	113	96	209	113	96	-	-	-	66
	마음1	97	205	95	110	205	95	110	-	-	-	51
	마음2	36	80	38	42	80	38	42	-	-	-	26
	만금1	59	124	61	63	124	61	63	-	-	-	45
	만금2	54	108	57	51	108	57	51	-	-	-	43
	송학1	56	166	82	84	166	82	84	-	-	-	44
	송학2	41	74	38	36	74	38	36	-	-	-	28
	매산1	53	115	51	64	115	51	64	-	-	-	43
	매산2	42	83	45	38	83	45	38	-	-	-	38
	덕산1	50	114	58	56	114	58	56	-	-	-	41
	덕산2	57	101	45	56	101	45	56	-	-	-	54
	남계	66	139	70	69	139	70	69	-	-	-	58
	만곡1	46	97	49	48	97	49	48	-	-	-	38
	만곡2	91	163	95	68	163	95	68	-	-	-	45
	만곡3	67	149	75	74	149	75	74	-	-	-	43
만곡4	47	77	42	35	77	42	35	-	-	-	18	
<b>군남면</b>		<b>1,428</b>	<b>2,763</b>	<b>1,283</b>	<b>1,480</b>	<b>2,742</b>	<b>1,280</b>	<b>1,462</b>	<b>21</b>	<b>3</b>	<b>18</b>	<b>1,227</b>
30리	포천1	127	226	111	115	226	111	115	-	-	-	63
	포천2	99	225	98	127	225	98	127	-	-	-	81

자료 : 종합민원과(읍면사무소)

리별 세대 및 인구(속) Households and Population by Ri(Cont'd)

(단위 : 세대, 명)

행정구역		세대	등록인구									65세 이상 고령자
			합계		한국인		외국인					
읍면	행정리		남	여	남	여	남	여	남	여		
군남면	동간 1	38	65	29	36	65	29	36	-	-	-	26
	동간 2	50	99	47	52	99	47	52	-	-	-	44
	도장 1	49	84	40	44	84	40	44	-	-	-	51
	도장 2	51	93	41	52	93	41	52	-	-	-	46
	백양 1	50	87	41	46	87	41	46	-	-	-	45
	백양 2	49	85	31	54	85	31	54	-	-	-	38
	동월 1	42	84	40	44	84	40	44	-	-	-	34
	동월 2	37	67	24	43	67	24	43	-	-	-	35
	동월 3	28	43	20	23	43	20	23	-	-	-	26
	설매 1	55	106	49	57	106	49	57	-	-	-	53
	설매 2	47	92	42	50	92	42	50	-	-	-	52
	설매 3	37	69	31	38	69	31	38	-	-	-	33
	양덕 1	60	122	65	57	122	65	57	-	-	-	55
	양덕 2	29	74	37	37	74	37	37	-	-	-	24
	양덕 3	27	56	28	28	56	28	28	-	-	-	26
	양덕 4	27	44	22	22	44	22	22	-	-	-	26
	양덕 5	39	68	28	40	68	28	40	-	-	-	38
	대덕 1	21	43	20	23	43	20	23	-	-	-	25
	대덕 2	28	49	21	28	49	21	28	-	-	-	28
	대덕 3	25	54	27	27	54	27	27	-	-	-	23
	대덕 4	31	55	28	27	55	28	27	-	-	-	30
	대덕 5	28	40	20	20	40	20	20	-	-	-	22
	용암	73	130	62	68	130	62	68	-	-	-	62
	남창 1	36	66	37	29	66	37	29	-	-	-	26
	남창 2	60	124	60	64	124	60	64	-	-	-	47
	월흥 1	51	100	49	51	100	49	51	-	-	-	45
월흥 2	50	109	47	62	109	47	62	-	-	-	48	
반안	84	183	85	98	183	85	98	-	-	-	75	
<b>염산면</b>	<b>2,431</b>	<b>4,759</b>	<b>2,359</b>	<b>2,400</b>	<b>4,718</b>	<b>2,340</b>	<b>2,378</b>	<b>41</b>	<b>19</b>	<b>22</b>	<b>1,571</b>	
30리	축동 1	50	84	37	47	84	37	47	-	-	-	47
	축동 2	24	47	26	21	47	26	21	-	-	-	15
	축동 3	72	136	65	71	136	65	71	-	-	-	72
	축동 4	43	64	28	36	64	28	36	-	-	-	26
	상계 1	51	94	47	47	94	47	47	-	-	-	29

자료 : 종합민원과(읍면사무소)

리별 세대 및 인구(속) Households and Population by Ri(Cont'd)

(단위 : 세대, 명)

행정구역		세 대	등 록 인 구									65세 이상 고령자
			합 계		한 국 인			외 국 인				
읍 면	행정리		남	여	남	여	남	여				
염산면	상계 2	41	72	34	38	72	34	38	-	-	-	33
	상계 3	140	267	138	129	267	138	129	-	-	-	87
	봉남 1	364	674	340	334	674	340	334	-	-	-	164
	봉남 2	94	195	91	104	195	91	104	-	-	-	68
	봉남 3	123	254	123	131	254	123	131	-	-	-	75
	봉남 4	109	243	129	114	243	129	114	-	-	-	64
	봉남 5	84	163	83	80	163	83	80	-	-	-	52
	신성 1	115	219	106	113	219	106	113	-	-	-	73
	신성 2	77	125	62	63	125	62	63	-	-	-	55
	송암 1	47	112	61	51	112	61	51	-	-	-	23
	송암 2	55	111	52	59	111	52	59	-	-	-	46
	야월 1	90	178	87	91	178	87	91	-	-	-	66
	야월 2	95	170	88	82	170	88	82	-	-	-	65
	야월 3	49	101	54	47	101	54	47	-	-	-	35
	야월 4	34	55	29	26	55	29	26	-	-	-	20
	두우 1	93	173	85	88	173	85	88	-	-	-	55
	두우 2	57	117	58	59	117	58	59	-	-	-	28
	두우 3	44	86	41	45	86	41	45	-	-	-	27
	오동 1	65	115	48	67	115	48	67	-	-	-	50
	오동 2	40	75	32	43	75	32	43	-	-	-	36
오동 3	37	90	46	44	90	46	44	-	-	-	33	
옥실 1	98	192	98	94	192	98	94	-	-	-	67	
옥실 2	59	117	62	55	117	62	55	-	-	-	41	
옥실 3	47	94	46	48	94	46	48	-	-	-	35	
옥실 4	134	295	144	151	295	144	151	-	-	-	84	
<b>법 성 면</b>		<b>2,947</b>	<b>6,391</b>	<b>3,195</b>	<b>3,196</b>	<b>6,280</b>	<b>3,126</b>	<b>3,154</b>	<b>111</b>	<b>69</b>	<b>42</b>	<b>1,657</b>
29리	법성 1	323	643	322	321	643	322	321	-	-	-	123
	법성 2	175	382	188	194	382	188	194	-	-	-	101
	법성 3	106	228	103	125	228	103	125	-	-	-	85
	법성 4	32	90	42	48	90	42	48	-	-	-	27
	법성 5	309	746	363	383	746	363	383	-	-	-	107
	법성 6	317	776	413	363	776	413	363	-	-	-	111
	법성 7	45	97	45	52	97	45	52	-	-	-	40
진내 1	179	382	199	183	382	199	183	-	-	-	112	

자료 : 종합민원과(읍면사무소)



리별 세대 및 인구(속) Households and Population by Ri(Cont'd)

(단위 : 세대, 명)

행정구역		세대	등록인구									65세 이상 고령자
			합계		한국인		외국인					
읍면	행정리		남	여	남	여	남	여	남	여		
법성면	진내 2	190	375	193	182	375	193	182	-	-	-	99
	진내 3	28	68	30	38	68	30	38	-	-	-	12
	화천 1	76	141	66	75	141	66	75	-	-	-	47
	화천 2	52	110	51	59	110	51	59	-	-	-	43
	대덕 1	102	226	118	108	226	118	108	-	-	-	64
	대덕 2	116	208	90	118	208	90	118	-	-	-	54
	대덕 3	44	95	50	45	95	50	45	-	-	-	20
	덕흥 1	80	163	87	76	163	87	76	-	-	-	53
	덕흥 2	80	165	88	77	165	88	77	-	-	-	55
	입암	74	125	70	55	125	70	55	-	-	-	62
	신장 1	50	109	53	56	109	53	56	-	-	-	37
	신장 2	50	93	51	42	93	51	42	-	-	-	37
	신장 3	44	100	43	57	100	43	57	-	-	-	30
	월산 1	82	186	83	103	186	83	103	-	-	-	66
	월산 2	58	112	48	64	112	48	64	-	-	-	44
	용성 1	63	128	61	67	128	61	67	-	-	-	51
	용성 2	47	91	39	52	91	39	52	-	-	-	26
	용덕 1	100	198	103	95	198	103	95	-	-	-	56
	용덕 2	37	75	38	37	75	38	37	-	-	-	28
	삼당 1	66	126	68	58	126	68	58	-	-	-	52
	삼당 2	22	42	21	21	42	21	21	-	-	-	15
<b>낙월면</b>		<b>392</b>	<b>644</b>	<b>376</b>	<b>268</b>	<b>635</b>	<b>373</b>	<b>262</b>	<b>9</b>	<b>3</b>	<b>6</b>	<b>147</b>
11리	상낙월	157	253	160	93	253	160	93	-	-	-	46
	하낙월	58	82	50	32	82	50	32	-	-	-	24
	임병	3	4	3	1	4	3	1	-	-	-	2
	송이	56	88	38	50	88	38	50	-	-	-	27
	각이	8	9	5	4	9	5	4	-	-	-	1
	석만	8	10	7	3	10	7	3	-	-	-	1
	월촌	80	148	86	62	148	86	62	-	-	-	35
	신기	18	35	22	13	35	22	13	-	-	-	9
	죽도	2	4	1	3	4	1	3	-	-	-	1
	오도	2	2	1	1	2	1	1	-	-	-	1

자료 : 종합민원과(읍면사무소)

4. 연령(5세 계급) 및 성별인구 Population by Age(5-year age group) and Gender

(단위 : 명, %)

성 별 (5세계급)	2012						2013					
	인 구		구 성 비		구 성 비	인 구		구 성 비		구 성 비	구 성 비	구 성 비
	남	여	남	여		남	여	남	여			
총 계	57,224	28,460	28,764	100	100	100	57,617	28,691	28,926	100	100	100
0~4	2,180	1,083	1,097	3.80	3.80	3.81	2,201	1,078	1,123	3.82	3.76	3.88
0	470	231	239	0.82	0.81	0.83	412	191	221	0.72	0.67	0.76
1	462	232	230	0.81	0.82	0.80	470	237	233	0.82	0.83	0.81
2	456	227	229	0.80	0.80	0.80	454	228	226	0.79	0.79	0.78
3	399	189	210	0.70	0.66	0.73	453	225	228	0.79	0.78	0.79
4	393	204	189	0.69	0.72	0.66	412	197	215	0.72	0.69	0.74
5~9	2,057	1,042	1,015	3.59	3.66	3.53	2,037	1,035	1,002	3.54	3.61	3.46
5	452	221	231	0.79	0.78	0.80	405	207	198	0.70	0.72	0.68
6	386	190	196	0.67	0.67	0.68	443	226	217	0.77	0.79	0.75
7	371	198	173	0.65	0.70	0.60	389	186	203	0.68	0.65	0.70
8	421	215	206	0.74	0.76	0.72	382	203	179	0.66	0.71	0.62
9	427	218	209	0.75	0.77	0.73	418	213	205	0.73	0.74	0.71
10~14	2,861	1,505	1,356	5.00	5.28	4.71	2,664	1,376	1,288	4.62	4.80	4.45
10	473	252	221	0.83	0.89	0.77	428	224	204	0.74	0.78	0.71
11	550	271	279	0.96	0.95	0.97	480	251	229	0.83	0.87	0.79
12	587	304	283	1.03	1.07	0.98	530	255	275	0.92	0.89	0.95
13	614	326	288	1.07	1.15	1.00	618	321	297	1.07	1.12	1.03
14	637	352	285	1.11	1.24	0.99	608	325	283	1.06	1.13	0.98
15~19	3,444	1,809	1,635	6.01	6.35	5.68	3,391	1,762	1,629	5.89	6.14	5.63
15	637	331	306	1.11	1.16	1.06	618	337	281	1.07	1.17	0.97
16	709	360	349	1.24	1.26	1.21	674	350	324	1.17	1.22	1.12
17	708	375	333	1.24	1.32	1.16	713	357	356	1.24	1.24	1.23
18	695	345	350	1.21	1.21	1.22	717	380	337	1.24	1.32	1.17
19	695	398	297	1.21	1.40	1.03	669	338	331	1.16	1.18	1.14
20~24	3,088	1,721	1,367	5.39	6.04	4.75	3,203	1,781	1,422	5.56	6.23	4.92
20	672	368	304	1.17	1.29	1.06	715	407	308	1.24	1.42	1.06
21	655	351	304	1.14	1.23	1.06	690	373	317	1.20	1.30	1.10
22	602	338	264	1.05	1.19	0.92	633	342	291	1.10	1.16	1.01
23	588	320	268	1.03	1.12	0.93	571	325	246	0.99	1.19	0.85
24	571	344	227	1.00	1.21	0.79	594	334	260	1.03	1.16	0.90
25~29	2,643	1,477	1,166	4.61	5.19	4.05	2,652	1,493	1,159	4.60	5.20	4.01
25	539	297	242	0.94	1.04	0.84	561	334	227	0.97	1.16	0.78
26	515	315	200	0.90	1.11	0.70	554	299	255	0.96	1.04	0.88
27	512	274	238	0.89	0.96	0.83	507	306	201	0.88	1.07	0.69
28	495	274	221	0.87	0.96	0.77	531	284	247	0.92	0.99	0.85
29	582	317	265	1.02	1.11	0.92	499	270	229	0.87	0.94	0.79

자료 : 종합민원과(읍면사무소)

연령(5세 계급) 및 성별인구(속) Population by Age(5-year age group) and Gender(Cont'd)  
(단위 : 명, %)

성 별 (5세계급)	2012						2013					
	인 구			구 성 비			인 구			구 성 비		
	남	여		남	여		남	여		남	여	
30~34	3,039	1,652	1,387	5.31	5.80	4.82	3,069	1,667	1,402	5.33	5.81	4.85
30	621	342	279	1.09	1.20	0.97	566	309	257	0.98	1.08	0.89
31	577	317	260	1.01	1.11	0.90	633	344	289	1.10	1.20	1.00
32	594	327	267	1.04	1.15	0.93	596	329	267	1.03	1.15	0.92
33	669	343	326	1.17	1.21	1.13	588	329	259	1.02	1.15	0.90
34	578	323	255	1.01	1.13	0.89	686	356	330	1.19	1.24	1.14
35~39	3,325	1,903	1,422	5.81	6.68	4.94	3,229	1,843	1,386	5.60	6.42	4.79
35	588	353	235	1.03	1.24	0.82	588	323	265	1.02	1.13	0.92
36	635	368	267	1.11	1.29	0.93	595	352	243	1.03	1.23	0.84
37	640	350	290	1.12	1.23	1.01	626	360	266	1.09	1.25	0.92
38	765	432	333	1.34	1.52	1.16	637	354	283	1.11	1.23	0.98
39	697	400	297	1.22	1.41	1.03	783	454	329	1.36	1.58	1.14
40~44	3,909	2,213	1,696	6.83	7.77	5.89	3,890	2,236	1,654	6.75	7.79	5.72
40	735	401	334	1.28	1.41	1.16	716	411	305	1.24	1.43	1.05
41	856	483	373	1.50	1.70	1.30	752	418	334	1.31	1.46	1.15
42	765	441	324	1.34	1.55	1.13	886	503	383	1.54	1.75	1.32
43	740	435	305	1.29	1.53	1.06	780	455	325	1.35	1.59	1.12
44	813	453	360	1.42	1.59	1.25	756	449	307	1.31	1.56	1.06
45~49	4,127	2,233	1,894	7.21	7.84	6.58	4,196	2,312	1,884	7.28	8.06	6.51
45	798	452	346	1.39	1.59	1.20	834	465	369	1.45	1.62	1.28
46	791	428	363	1.38	1.50	1.26	812	457	355	1.41	1.59	1.23
47	811	443	368	1.42	1.56	1.28	817	449	368	1.42	1.56	1.27
48	876	464	412	1.53	1.63	1.43	837	458	379	1.45	1.60	1.31
49	851	446	405	1.49	1.57	1.41	896	483	413	1.56	1.68	1.43
50~54	4,765	2,496	2,269	8.32	8.77	7.88	4,781	2,511	2,270	8.30	8.75	7.85
50	846	454	392	1.48	1.60	1.36	886	472	414	1.54	1.65	1.43
51	949	523	426	1.66	1.84	1.48	873	464	409	1.52	1.62	1.41
52	1,073	549	524	1.88	1.93	1.82	992	542	450	1.72	1.89	1.56
53	927	456	471	1.62	1.60	1.64	1,071	558	513	1.86	1.94	1.77
54	970	514	456	1.70	1.81	1.59	959	475	484	1.66	1.66	1.67
55~59	4,034	2,078	1,956	7.04	7.30	6.80	4,390	2,326	2,064	7.62	8.11	7.14
55	934	504	430	1.63	1.77	1.49	968	515	453	1.68	1.79	1.57
56	786	423	363	1.37	1.49	1.26	945	515	430	1.64	1.79	1.49
57	891	447	444	1.56	1.57	1.54	807	439	368	1.40	1.53	1.57
58	761	412	349	1.33	1.45	1.21	902	452	450	1.57	1.58	1.56
59	662	292	370	1.16	1.03	1.29	768	405	363	1.33	1.41	1.25

자료 : 종합민원과(읍면사무소)

연령(5세 계급) 및 성별인구(속) Population by Age(5-year age group) and Gender(Cont'd)

(단위 : 명, %)

성 별 (5세계급)	2012						2013					
	인 구			구 성 비			인 구			구 성 비		
	남	여		남	여		남	여		남	여	
60~64	3,787	1,830	1,957	6.61	6.43	6.80	3,717	1,753	1,964	6.45	6.11	6.79
60	746	359	387	1.30	1.26	1.35	657	293	364	1.14	1.02	1.26
61	697	338	359	1.22	1.19	1.25	754	365	389	1.31	1.27	1.34
62	788	374	414	1.38	1.31	1.44	695	335	360	1.21	1.17	1.24
63	820	391	429	1.43	1.37	1.49	794	372	422	1.38	1.30	1.46
64	736	368	368	1.29	1.29	1.28	817	388	429	1.42	1.35	1.48
65~69	3,733	1,671	2,062	6.52	5.87	7.17	3,722	1,708	2,014	6.46	5.95	6.96
65	865	406	459	1.51	1.43	1.60	722	356	366	1.25	1.24	1.27
66	734	351	383	1.28	1.23	1.33	863	397	466	1.50	1.38	1.61
67	703	317	386	1.23	1.11	1.34	737	347	390	1.28	1.21	1.35
68	714	298	416	1.25	1.05	1.45	692	311	381	1.20	1.08	1.32
69	717	299	418	1.25	1.05	1.45	708	297	411	1.23	1.05	1.42
70~74	4,512	1,872	2,640	7.88	6.57	9.17	4,386	1,795	2,591	7.61	6.26	8.96
70	1,152	502	650	2.01	1.76	2.26	707	291	416	1.23	1.04	1.42
71	914	391	523	1.60	1.37	1.82	1,141	491	650	1.98	1.71	2.25
72	817	335	482	1.43	1.18	1.68	900	380	520	1.56	1.32	1.80
73	842	321	521	1.14	1.13	1.81	806	324	482	1.40	1.13	1.67
74	787	323	464	1.38	1.13	1.61	832	309	523	1.44	1.08	1.81
75~79	3,026	1,150	1,876	5.28	4.04	6.52	3,239	1,237	2,002	5.62	4.31	6.92
75	695	250	445	1.21	0.88	1.55	758	305	453	1.32	1.06	1.57
76	605	251	354	1.06	0.88	1.23	672	235	437	1.17	0.82	1.51
77	687	261	426	1.20	0.92	1.48	587	237	350	1.02	0.83	1.21
78	582	221	361	1.02	0.78	1.26	659	245	414	1.14	0.85	1.43
79	457	167	290	0.80	0.59	1.01	563	215	348	0.98	0.75	1.20
80~84	1,550	494	1,056	2.71	1.74	3.67	1,660	533	1,127	2.88	1.86	3.90
80	367	116	251	0.64	0.41	0.87	441	159	282	0.77	0.55	0.97
81	313	119	194	0.55	0.42	0.67	345	101	244	0.60	0.35	0.84
82	327	86	241	0.57	0.30	0.84	292	111	181	0.51	0.39	0.63
83	315	99	216	0.55	0.35	0.75	295	76	219	0.51	0.26	0.76
84	228	74	154	0.40	0.26	0.54	287	86	201	0.50	0.30	0.69
85세이상	1,144	231	913	1.99	0.81	3.17	1,190	245	945	0.50	0.21	0.79
미 상	-	-	-	-	-	-	-	-	-	-	-	-

자료 : 종합민원과(읍면사무소)

5. 교육정도별 인구(6세이상 인구) Population by Educational Attainment(6 years old and over)

(단위 : 명)

5년별 (5세 계급별)	계	재 학						
		초등학교	중학교	고등학교	대학	대학교	대학원이상	
<b>2010</b>	-	<b>7,516</b>	<b>2,959</b>	<b>1,791</b>	<b>2,041</b>	<b>269</b>	<b>395</b>	<b>61</b>
6-9세	-	1,430	1,430	-	-	-	-	-
10-14	-	2,914	1,529	1,378	7	-	-	-
15-19	-	2,598	-	412	2,023	78	85	-
20-24	-	345	-	1	8	112	214	10
25-29	-	75	-	-	2	21	42	10
30-34	-	36	-	-	-	13	17	6
35-39	-	42	-	-	-	16	12	14
40-44	-	34	-	-	-	14	10	10
45-49	-	24	-	-	1	8	8	7
50-54	-	14	-	-	-	6	5	3
55-59	-	3	-	-	-	1	1	1
60-64	-	-	-	-	-	-	-	-
65-69	-	1	-	-	-	-	1	-
70세이상	-	-	-	-	-	-	-	-
미 상	-	-	-	-	-	-	-	-

주 : 인구주택총조사(5년마다 실시)자료

자료 : 통계청 인구조사과

교육정도별 인구(6세이상 인구)(속)

Population by Educational Attainment(6 years old and over)(Cont'd)

(단위 : 명)

5년별 (5세 계급별)	계	졸 업					
		초등학교	중학교	고등	대학	대학교	대학원이상
<b>2010</b>	<b>28,509</b>	<b>8,437</b>	<b>4,937</b>	<b>9,263</b>	<b>2,362</b>	<b>2,854</b>	<b>323</b>
6-9세	-	-	-	-	-	-	-
10-14	9	5	4	-	-	-	-
15-19	479	5	15	124	2	-	-
20-24	611	6	20	309	156	120	-
25-29	1,369	9	26	512	370	437	15
30-34	1,993	18	56	849	473	553	44
35-39	2,659	42	120	1,445	505	489	58
40-44	2,803	115	286	1,557	325	465	55
45-49	3,130	368	690	1,500	211	316	45
50-54	3,488	836	1,028	1,223	149	208	44
55-59	2,899	1,213	833	618	87	120	28
60-64	2,871	1,616	710	429	29	64	23
65-69	2,507	1,623	540	284	22	33	5
70세이상	3,691	2,581	609	413	33	49	6
미 상	-	-	-	-	-	-	-

주 : 인구주택총조사(5년마다 실시)자료

자료 : 통계청 인구조사과

교육정도별 인구(6세이상 인구)(속)

Population by Educational Attainment(6 years old and over)(Cont'd)

(단위 : 명)

5년별 (5세 계급별)	종 퇴							수 료			미취학	미상	
	초등 학교	중학교	고등 학교	대학	대학교	대학원 이 상	대학	대학교	대학원				
2010	1,728	831	308	270	175	140	4	160	55	47	58	8,106	-
6-9세	-	-	-	-	-	-	-	-	-	-	-	303	-
10-14	3	1	2	-	-	-	-	-	-	-	-	-	-
15-19	24	2	4	16	-	2	-	-	-	-	-	2	-
20-24	39	1	3	9	14	12	-	5	4	1	-	4	-
25-29	67	-	6	17	25	19	-	16	4	9	3	9	-
30-34	105	4	11	25	39	24	2	28	9	5	14	12	-
35-39	82	4	9	33	18	17	1	23	4	12	7	22	-
40-44	102	12	20	28	24	18	-	22	11	6	5	39	-
45-49	144	33	31	42	22	16	-	24	10	6	8	75	-
50-54	142	36	50	33	11	11	1	21	6	4	11	149	-
55-59	135	64	37	23	6	5	-	14	5	1	8	282	-
60-64	158	101	39	14	3	1	-	3	1	1	1	629	-
65-69	206	156	29	12	5	4	-	2	1	1	-	1,191	-
70세이상	521	417	67	18	8	11	-	2	-	1	1	5,389	-
미 상	-	-	-	-	-	-	-	-	-	-	-	-	-

주 : 인구주택총조사(5년마다 실시)자료  
 자료 : 통계청 인구조사과

6. 주택점유형태별 가구(일반가구) Ordinary Households by Type of Occupancy

(단위 : 가구)

연도별	계	자기집	전 세	보증부월세	무보증월세	사글세	무 상	미 상
2010	20,210	15,903	1,059	896	298	486	1,568	-

주 : 인구주택총조사(5년마다 실시)자료  
 자료 : 통계청 「인구주택총조사」

7 사용방수별 가구(일반가구) Ordinary Households by rooms used

(단위 : 가구)

연도별	사 용 방 수						
	1	2	3	4	5	6개이상	
2010	20,210	285	1,402	4,873	7,927	4,547	1,176

주 : 인구주택총조사(5년마다 실시)자료  
 자료 : 통계청 「인구주택총조사」

8. 인구동태 Vital Statistics

(단위: 명, 건)

연도및 읍면별	출 생		사 망			혼 인	이 혼	
	남	여	남	여	남			
2008	491	258	233	564	303	261	232	88
2009	464	238	226	574	287	287	241	116
2010	499	253	246	580	327	253	226	101
2011	470	230	240	558	310	248	242	95
2012	487	240	247	603	318	285	264	121
<b>2013</b>	<b>421</b>	<b>201</b>	<b>220</b>	<b>582</b>	<b>294</b>	<b>288</b>	<b>264</b>	<b>90</b>
1월	46	19	27	42	22	20	27	9
2월	41	18	23	44	21	23	27	3
3월	40	24	16	49	23	26	24	5
4월	37	18	19	46	23	23	23	10
5월	43	20	23	55	29	26	29	9
6월	29	9	20	43	26	17	16	4
7월	33	17	16	45	22	23	28	8
8월	28	15	13	51	17	34	14	7
9월	47	28	19	52	24	28	12	6
10월	21	11	10	51	30	21	27	10
11월	23	11	12	42	23	19	14	8
12월	33	11	22	62	34	28	23	11

주 : 주민등록 전출입신고에 의한 자료이며 시군구내 이동은 전입인구 기준, 국외 이동은 제외됨.

자료 : 통계청 인구동향조사

8-1 읍·면별 인구동태 Vital Statistics by Eup and Myeon

(단위: 명, 건)

연도및 읍면별	출 생		사 망			혼 인	이 혼	
	남	여	남	여	남			
<b>2013</b>	<b>421</b>	<b>201</b>	<b>220</b>	<b>582</b>	<b>294</b>	<b>288</b>	<b>264</b>	<b>90</b>
영 광	196	92	104	164	67	97	137	57
백 수	27	12	15	71	39	32	18	7
홍 농	73	41	32	61	35	26	27	7
대 마	6	4	2	23	11	12	6	-
묘 량	8	1	7	25	18	7	3	1
불 갑	8	4	4	22	10	12	3	-
군 서	10	7	3	44	23	21	18	3
군 남	13	5	8	40	23	17	4	4
염 산	30	11	19	58	29	29	15	4
법 성	46	24	22	73	38	35	32	7
낙 월	4	-	4	1	1	-	1	-

주 : 주민등록 전출입신고에 의한 자료이며 시군구내 이동은 전입인구 기준, 국외 이동은 제외됨

자료 : 통계청 인구동향조사

9. 인구이동 Internal Migration

(단위 : 명, %)

연도 및 월별	총 이 동						사군구 내			시·군·구 간					
	전입			전출						전입			전출		
	남	여	남	여	남	여	남	여	남	여	남	여	남	여	
2008	6,418	-	-	7,121	-	-	1,910	-	-	702	-	-	689	-	-
2009	6,452	-	-	7,446	-	-	1,959	-	-	688	-	-	792	-	-
2010	6,686	-	-	6,911	-	-	2,113	-	-	686	-	-	626	-	-
2011	5,732	-	-	6,156	-	-	1,661	-	-	582	-	-	612	-	-
2012	7,205	-	-	6,731	-	-	2,105	-	-	744	-	-	678	-	-
<b>2013</b>	<b>7,656</b>	<b>3,936</b>	<b>3,720</b>	<b>6,373</b>	<b>3,280</b>	<b>3,093</b>	<b>2,221</b>	<b>1,154</b>	<b>1,067</b>	<b>829</b>	<b>454</b>	<b>375</b>	<b>735</b>	<b>414</b>	<b>321</b>
1월	772	387	385	754	393	361	317	154	163	82	46	36	73	50	23
2월	718	373	345	653	326	327	172	82	90	81	51	30	94	55	39
3월	978	509	469	770	384	386	280	137	143	160	87	73	126	64	62
4월	793	397	396	498	263	235	204	111	93	75	45	30	54	30	24
5월	572	304	268	423	234	189	159	88	71	61	36	25	45	21	24
6월	385	207	178	390	218	172	85	46	39	51	25	26	31	20	11
7월	527	204	323	428	222	206	108	57	51	52	26	26	37	24	13
8월	472	237	235	448	221	227	137	66	71	47	20	27	52	28	24
9월	435	230	205	412	208	204	153	86	67	37	17	20	53	34	19
10월	578	304	274	527	266	261	165	87	78	66	37	29	50	26	24
11월	540	279	261	488	254	234	175	91	84	51	27	24	68	37	31
12월	886	505	381	582	291	291	266	149	117	66	37	29	52	25	27

주 : 주민등록 전출입신고에 의한 자료이며 시군구내 이동은 전입인구 기준, 국외이동은 제외됨,  
2013년부터 남,여 구분되고 이동률은 제외됨  
자료 : 종합민원과



인구이동(속) Internal Migration (Cont'd)

(단위 : 명, %)

연도및 월별	시·도 간						순이동		
	전입			전출					
		남	여		남	여			
2008	3,806	-	-	4,522	-	-	-703	-	-
2009	3,805	-	-	4,695	-	-	-994	-	-
2010	3,887	-	-	4,172	-	-	-225	-	-
2011	3,489	-	-	3,883	-	-	-424	-	-
2012	4,356	-	-	3,948	-	-	474	-	-
<b>2013</b>	<b>4,508</b>	<b>2,399</b>	<b>2,109</b>	<b>4,055</b>	<b>2,118</b>	<b>1,937</b>	<b>1,283</b>	<b>656</b>	<b>627</b>
1월	374	191	183	434	227	207	18	-6	24
2월	466	242	224	426	218	208	65	47	18
3월	543	296	247	413	222	191	208	125	83
4월	478	256	222	317	167	150	295	134	161
5월	352	180	172	269	157	112	149	70	79
6월	249	145	104	294	157	137	-5	-11	6
7월	293	141	152	312	154	158	99	-18	117
8월	288	148	140	299	153	146	24	16	8
9월	251	134	117	252	135	117	23	22	1
10월	350	182	168	355	177	178	51	38	13
11월	310	166	144	295	153	142	52	25	27
12월	554	318	236	389	198	191	304	214	90

주 : 주민등록 전출입신고에 의한 자료이며 시군구내 이동은 전입인구 기준, 국외이동은 제외됨,

2013년부터 남,여 구분되고 이동률은 제외됨

자료 : 종합민원과

10. 통근·통학유형별 인구(12세 이상)

Population by Type of Commuting and Schooling(12years and over)

(단위 : 명)

연도별	12세이상인구	통근통학안함	통근 . 통학		
			현재살고 있는 읍면동	같은 시군내 다른읍면동	
2010	42,925	14,619	28,306	25,665	1,693

주 : 인구주택총조사(5년마다 실시)자료

자료 : 통계청 「인구주택총조사」

통근·통학유형별 인구(12세 이상) (속)

Population by Type of Commuting and Schooling(12years and over)(Cont'd) (단위 : 명)

연도별	통근·통학		통근통학지미상	통근통학여부미상
	같은 시도내 다른 시군	다른시도		
2010	202	705	41	-

주 : 인구주택총조사(5년마다 실시)자료

자료 : 통계청 「인구주택총조사」

11. 상주(야간)·주간인구 Resident and Daytime Population by Administrative District

(단위 : 명)

연도별	상주인구	유 입 인 구			유 출 인 구			주간인구	주간인구 지수
		통 근	통 학	통 근	통 학				
2010	47,985	3,593	3,522	71	583	336	247	50,995	106.3

주 : 인구주택총조사(5년마다 실시)자료

자료 : 통계청 「인구주택총조사」

12. 외국인 국적별 등록현황 Registered Foreigners by Major Nationality

(단위 : 명)

연도및 읍면별	총 계			일 본			미 국			중 국		
	남	여		남	여		남	여		남	여	
2008	422	165	257	19	-	19	13	8	5	74	40	34
2009	464	183	281	18	-	18	11	8	3	84	38	46
2010	523	221	302	17	-	17	7	6	1	109	56	53
2011	520	227	293	16	-	16	7	6	1	80	37	43
2012	578	265	313	14	-	14	5	3	2	89	40	49
<b>2013</b>	<b>629</b>	<b>303</b>	<b>326</b>	<b>14</b>	<b>-</b>	<b>14</b>	<b>7</b>	<b>4</b>	<b>3</b>	<b>86</b>	<b>35</b>	<b>51</b>
영 광	173	60	113	3	-	3	5	3	2	34	7	27
백 수	45	13	32	2	-	2	-	-	-	6	2	4
홍 농	89	63	26	-	-	-	1	1	-	9	7	2
대 마	15	3	12	1	-	1	-	-	-	1	-	1
묘 량	36	14	22	5	-	5	-	-	-	1	-	1
불 갑	14	5	9	-	-	-	-	-	-	2	-	2
군 서	75	51	24	-	-	-	-	-	-	3	-	3
군 남	21	3	18	1	-	1	-	-	-	1	-	1
영 산	41	19	22	2	-	2	-	-	-	3	1	2
법 성	111	69	42	-	-	-	1	-	1	20	16	4
낙 월	9	3	6	-	-	-	-	-	-	6	2	4

자료 : 종합민원과

외국인 국적별 등록현황(속) Registered Foreigners by Major Nationality(Cont'd)

(단위 : 명)

연도 및 읍면별	영 국		필 리 핀			인도네시아			베 트 남			
	남	여	남	여	남	남	여	남	여			
2008	1	1	-	16	9	7	-	-	-	109	23	86
2009	1	1	-	22	12	10	-	-	-	114	25	89
2010	-	-	-	29	17	12	-	-	-	117	25	92
2011	1	-	1	32	21	11	25	25	-	122	28	94
2012	1	1	-	29	15	14	26	26	-	169	58	111
<b>2013</b>	<b>2</b>	<b>2</b>	<b>-</b>	<b>36</b>	<b>21</b>	<b>15</b>	<b>37</b>	<b>37</b>	<b>-</b>	<b>196</b>	<b>66</b>	<b>130</b>
영 광	1	1	-	7	4	3	1	1	-	43	9	34
백 수	-	-	-	4	-	4	-	-	-	12	1	11
홍 농	1	1	-	2	-	2	13	13	-	26	18	8
대 마	-	-	-	-	-	-	-	-	-	7	1	6
묘 량	-	-	-	-	-	-	-	-	-	23	12	11
불 갑	-	-	-	2	-	2	-	-	-	4	2	2
군 서	-	-	-	18	17	1	2	2	-	15	-	15
군 남	-	-	-	2	-	2	-	-	-	9	1	8
염 산	-	-	-	-	-	-	3	3	-	9	2	7
법 성	-	-	-	1	-	1	17	17	-	47	20	27
낙 월	-	-	-	-	-	-	1	1	-	1	-	1

자료 : 종합민원과

외국인 국적별 등록현황(속) Registered Foreigners by Major Nationality(Cont'd)

(단위 : 명)

연도 및 읍면별	우즈베키스탄		태 국			몽 골			기 타			
	남	여	남	여	남	남	여	남	여			
2008	-	-	-	-	-	-	-	-	-	190	84	106
2009	-	-	-	-	-	-	-	-	-	214	99	115
2010	-	-	-	-	-	-	-	-	-	244	117	127
2011	12	6	6	8	1	7	14	1	13	203	102	101
2012	9	5	4	14	8	6	16	1	15	206	108	98
<b>2013</b>	<b>8</b>	<b>3</b>	<b>5</b>	<b>16</b>	<b>10</b>	<b>6</b>	<b>17</b>	<b>1</b>	<b>16</b>	<b>210</b>	<b>124</b>	<b>86</b>
영 광	2	1	1	2	-	2	7	-	7	68	34	34
백 수	-	-	-	-	-	-	1	-	1	20	10	10
홍 농	2	2	-	7	5	2	-	-	-	28	16	12
대 마	-	-	-	-	-	-	-	-	-	6	2	4
묘 량	-	-	-	-	-	-	1	1	-	6	1	5
불 갑	1	-	1	-	-	-	-	-	-	5	3	2
군 서	-	-	-	6	5	1	1	-	1	30	27	3
군 남	-	-	-	-	-	-	-	-	-	8	2	6
염 산	-	-	-	-	-	-	7	-	7	17	13	4
법 성	2	-	2	1	-	1	-	-	-	22	16	6
낙 월	1	-	1	-	-	-	-	-	-	-	-	-

자료 : 종합민원과

13. 외국인과의 혼인 Marriage to Foreigners

(단위 : 건)

연 도 별	남편-혼인건수	남편-외국인 아내	아내-혼인건수	아내-외국인남편
2011	271	42	190	-
2012	264	43	230	3
2013	305	44	246	7

주 : 남편혼인건수는 아내의 국적과 상관없는 남자의 전체 혼인건수, 아내 혼인건수도 마찬가지임  
 자료 : 통계청 「인구동향조사」

14. 여성가구주 현황 Female Households

(단위 : 가구 , %)

연 도 별	일반가구수 <sup>1)</sup> (A)	여성가구주 가구수(B)	남성가구주 가구수	여성가구주 가구비율 <sup>2)</sup>
2010	20,210	6,168	14,042	31

주 : 1)일반가구를 대상으로 집계(비혈연가구, 1인가구 포함), 단, 집단가구(6인이상 비혈연가구, 기숙사, 사회시설 등) 및  
 외국인 가구는 제외 '남편혼인건수'는 처의 국적과 상관없는 남자의 전체 혼인건수, 처 혼인건수도 마찬가지임

2)여성가구주 가구 비율 = (B)/(A)\*100

자료 : 통계청 「인구주택총조사」

---

# IV. 노 동

## Labor

---

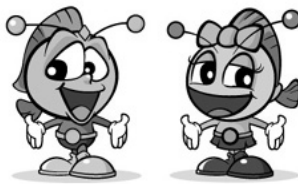

[www.yeonggwang.go.kr](http://www.yeonggwang.go.kr)



**영광군**  
YEONGGWANG-GUN



## IV. 노 동 Labor

### 1. 노동조합 Labor Unions

(단위 : 개소, 명)

연도및 산업 연맹별	합 계				단위노동조합				지부 또는 분회등			
	조합수	조 합 원			조합수	조 합 원			조합수	조 합 원		
		남	여	남		여	남	여				
2008	14	2,115	1,879	236	2	584	396	188	12	1,531	1,483	48
2009	14	1,757	1,682	75	2	149	130	19	12	1,608	1,552	56
2010	12	1,832	1,768	64	2	276	259	17	10	1,556	1,509	47
2011	15	5,824	5,203	621	5	588	489	99	10	5,236	4,714	522
2012	16	5,856	5,235	621	6	620	521	99	10	5,236	4,714	522
<b>2013</b>	<b>17</b>	<b>6,164</b>	<b>5,355</b>	<b>809</b>	<b>8</b>	<b>5,482</b>	<b>4,720</b>	<b>762</b>	<b>9</b>	<b>682</b>	<b>635</b>	<b>47</b>
공공·공익	3	562	353	209	1	412	220	192	2	150	133	17
관 광	-	-	-	-	-	-	-	-	-	-	-	-
광 산	-	-	-	-	-	-	-	-	-	-	-	-
건설산업	-	-	-	-	-	-	-	-	-	-	-	-
금 속	-	-	-	-	-	-	-	-	-	-	-	-
담배·인상	-	-	-	-	-	-	-	-	-	-	-	-
대 학	-	-	-	-	-	-	-	-	-	-	-	-
병 원	-	-	-	-	-	-	-	-	-	-	-	-
사무·금융	3	44	26	18	1	11	11	-	2	33	15	18
서 비 스	-	-	-	-	-	-	-	-	-	-	-	-
섬 유	-	-	-	-	-	-	-	-	-	-	-	-
아 파 트	-	-	-	-	-	-	-	-	-	-	-	-
언 론	-	-	-	-	-	-	-	-	-	-	-	-
연 합	-	-	-	-	-	-	-	-	-	-	-	-
외국기관	-	-	-	-	-	-	-	-	-	-	-	-
자 동 차	1	46	46	-	1	46	46	-	-	-	-	-
전 교 조	-	-	-	-	-	-	-	-	-	-	-	-
전 력	8	5,477	4,898	579	4	5,000	4,430	570	4	477	468	9
철 도	-	-	-	-	-	-	-	-	-	-	-	-
체 신	-	-	-	-	-	-	-	-	-	-	-	-
택 시	-	-	-	-	-	-	-	-	-	-	-	-
통 신	1	22	19	3	-	-	-	-	1	22	19	3
기 타	1	13	13	-	1	13	13	-	-	-	-	-

자료 : 안전경제과

2. 산업연맹별 노동조합 Labor Unions by Industrial Federation

(단위 : 개소 , 명)

연도별	합 계		자 동 차		병 원		공공서비스		연 합	
	조합수	조합원수	조합수	조합원수	조합수	조합원수	조합수	조합원수	조합수	조합원수
2008	14	2,115	1	46	-	-	-	-	-	-
2009	14	1,757	1	46	-	-	-	-	-	-
2010	12	1,832	1	46	-	-	-	-	-	-
2011	15	5,824	-	-	-	-	3	102	-	-
2012	16	5,856	-	-	-	-	3	102	-	-
<b>2013</b>	<b>17</b>	<b>6,164</b>	<b>1</b>	<b>46</b>	<b>-</b>	<b>-</b>	<b>3</b>	<b>562</b>	<b>-</b>	<b>-</b>

자료 : 안전경제과

산업연맹별 노동조합(속) Labor Unions by Industrial Federation(Cont'd)

(단위 : 개소, 명)

연도별	전 력		담배.인상		체 신		금 용		통 신		기 타	
	조합수	조합원수	조합수	조합원수	조합수	조합원수	조합수	조합원수	조합수	조합원수	조합수	조합원수
2008	6	1,485	1	3	1	65	1	18	1	19	3	484
2009	6	1,485	1	3	1	65	1	17	1	19	3	480
2010	7	1,681	1	3	1	66	1	17	1	19	-	-
2011	6	5,482	-	-	1	65	2	29	1	22	2	124
2012	7	5,514	-	-	1	65	2	29	1	22	2	124
<b>2013</b>	<b>8</b>	<b>5,477</b>	<b>-</b>	<b>-</b>	<b>-</b>	<b>-</b>	<b>3</b>	<b>44</b>	<b>1</b>	<b>22</b>	<b>1</b>	<b>13</b>

자료 : 안전경제과



---

# V. 사 업 체

## Establishment

---

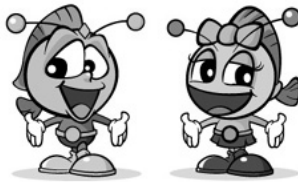

[www.yeonggwang.go.kr](http://www.yeonggwang.go.kr)



**영광군**  
YEONGGWANG-GUN



## V. 사 업 체 Establishment

### 1. 사업체 총괄 Summary of Establishments by Industry

(단위 : 개, 명)

연 도 및 대분류별	합 계				조 직 형 태 별					
	사업체수	종 사 자 수		개 인		회 사 법 인		회사이외법인		
		남	여	사업체	종사자	사업체	종사자	사업체	종사자	
2008	4,011	16,731	10,011	6,720	3,286	7,260	266	5,051	285	4,019
2009	4,006	16,924	9,769	7,155	3,285	7,247	254	4,855	287	4,204
2010	3,988	16,075	9,219	6,856	3,256	6,926	273	4,266	292	4,448
2011	4,095	16,646	9,547	6,771	3,340	7,103	305	4,656	283	4,464
2012	4,277	17,344	10,358	6,986	3,458	7,317	345	5,311	289	4,271
<b>2013</b>	<b>4,437</b>	<b>17,515</b>	<b>10,479</b>	<b>7,036</b>	<b>3,515</b>	<b>7,082</b>	<b>416</b>	<b>5,528</b>	<b>314</b>	<b>4,442</b>
농 · 임 · 어 업	22	188	145	43	-	-	8	42	13	141
광 업	159	368	238	130	152	331	3	25	4	12
제 조 업	880	2,495	1,278	1,217	756	1,701	102	636	22	158
전기, 가스, 수도사업	11	1,432	1,308	124	-	-	4	1,383	7	49
원료재생및환경복원업	11	81	68	13	5	10	5	23	1	48
건 설 업	152	2,178	2,033	145	27	66	125	2,112	-	-
도 · 소 매 / /	1,047	2,163	1,096	1,067	963	1,694	51	255	30	206
운 수 업5/	283	582	534	48	262	378	17	199	4	5
숙박 및 음식점업55	725	1,652	530	1,122	717	1,600	7	38	1	14
출판, 영상, 방송통신및 8 * 보 서 비 스 업	22	180	122	58	3	4	8	42	11	134
금융 6 * 보 험 업	59	546	251	295	3	3	24	219	32	324
부동산 8 임대업	40	127	102	25	21	32	6	12	2	27
전문과학및기술서비스업	59	282	220	62	42	82	11	150	6	50
* 업시설관리사업서비스업	45	151	104	47	18	46	25	97	-	-
공공행정, 국방, 사회	49	1,020	810	210	-	-	-	-	49	1,020
교 육 서 비 스 업	144	1,275	499	776	84	169	5	32	50	1,059
보건및사회복지사업	153	1,631	432	1,199	70	354	2	25	59	1,131
예술, 스포츠여가관련서비스	72	226	123	103	65	103	2	99	2	12
협회단체수리및개인서비스	504	938	586	352	327	509	11	139	21	52

주 : 2013년 4월에 확정자료 공표

자료 : 통계청(기획예산실)

사업체 총괄(속) Summary of Establishments by Industry(Cont'd)

(단위 : 개, 명)

연 도 및 대분류별	조직 형태별		사 업 체 <sup>1)</sup> 구 분 별					
	비법인 단체		단 독		공 장, 지 사		본 사, 본 점	
	사업체	종사자	사업체	종사자	사업체	종사자	사업체	종사자
2008	174	401	3,865	12,542	112	3,632	34	557
2009	180	618	3,866	13,462	104	2,836	36	626
2010	167	435	3,786	11,942	160	3,196	42	937
2011	167	423	3,884	12,066	164	3,582	47	998
2012	185	445	4,046	12,073	178	3,970	53	1,301
<b>2013</b>	<b>192</b>	<b>463</b>	<b>4,172</b>	<b>11,950</b>	<b>188</b>	<b>3,758</b>	<b>77</b>	<b>1,807</b>
농·임·어업	1	5	17	130	3	40	2	18
광업	-	-	157	354	1	5	1	9
제조업	-	-	854	2,211	10	101	16	183
전기, 가스, 수도사업	-	-	6	16	5	1,416	-	-
원료재생및환경복원업	-	-	10	80	1	1	-	-
건설업	-	-	113	636	12	741	27	801
도·소매업	3	8	1,008	1,901	34	238	5	24
운수업	-	-	274	564	8	16	1	2
숙박 및 음식점업	-	-	720	1,629	5	23	-	-
출판, 영상, 방송통신 및 정보서비스업	-	-	19	157	3	23	-	-
금융 및 보험업	-	-	7	50	40	307	12	189
부동산 및 임대업	11	56	36	119	4	8	-	-
전문과학및기술서비스업	-	-	50	155	7	82	2	45
사업시설관리, 사업서비스업	2	8	40	136	4	10	1	5
공공행정, 국방, 사회	-	-	49	1,020	-	-	-	-
교육서비스업	5	15	134	1,061	8	106	2	108
보건 및 사회복지사업	22	121	127	734	21	484	5	413
예술, 스포츠여가관련서비스	3	12	72	226	-	-	-	-
협회단체수리및개인서비스	145	238	479	771	22	157	3	10

주 : 2013년 4월에 확정자료 공표  
자료 : 통계청(기획예산실)

2. 종사자규모별 사업체수 및 종사자수

Number of Establishments and Workers, by Workforce Size

(단위 : 개, 명)

연도및 읍·면별	합 계					1 - 4명	
	사 업 체 수		종 사 자 수			사 업 체	종 사 자
	여성대표자		남	여			
2008	4,011	1,503	16,731	10,011	6,720	3,490	6,705
2009	4,006	1,524	16,924	9,769	7,155	3,476	6,734
2010	4,006	1,516	3,988	2,472	1,516	3,504	6,772
2011	4,095	1,577	16,646	9,547	7,099	3,604	6,961
2012	4,277	1,648	17,344	10,358	6,986	3,768	7,215
<b>2013</b>	<b>4,437</b>	<b>4,174</b>	<b>17,515</b>	<b>10,479</b>	<b>7,036</b>	<b>3,878</b>	<b>7,088</b>
영 광	2,289	2,437	8,147	4,206	3,941	2,018	3,626
백 수	270	218	890	481	409	236	445
홍 농	391	459	3,986	3,295	691	318	568
대 마	68	59	285	168	117	52	89
묘 량	50	26	180	91	89	38	66
불 갑	53	50	155	81	74	47	95
군 서	122	49	669	508	161	76	139
군 남	95	50	310	181	129	80	119
영 산	321	145	743	419	324	297	488
법 성	738	663	2,063	983	1,080	681	1,402
낙 월	40	18	87	66	21	35	51

주 : 2013년 4월에 확정자료 공표

자료 : 통계청(기획예산실)

종사자규모별 사업체수 및 종사자수(속)

Number of Establishments and Workers, by Workforce Size(Cont'd)

(단위 : 개, 명)

연도및 읍·면별	5 - 9명		10 - 19명		20 - 49명		50 - 99명	
	사업체	종사자	사업체	종사자	사업체	종사자	사업체	종사자
2008	297	1,830	124	1,649	79	2,411	14	873
2009	309	1,902	119	1,609	74	2,284	17	1,053
2010	277	1,773	106	1,436	73	2,201	21	1,314
2011	276	1,763	114	1,548	78	2,339	15	964
2012	290	1,834	119	1,608	76	2,302	16	1,040
<b>2013</b>	<b>329</b>	<b>2,063</b>	<b>136</b>	<b>1,851</b>	<b>69</b>	<b>2,075</b>	<b>16</b>	<b>1,061</b>
영 광	161	986	58	753	37	1,159	10	681
백 수	19	118	10	142	4	91	1	94
홍 농	35	218	22	293	8	237	4	235
대 마	8	57	6	95	2	44	-	-
묘 량	9	57	2	31	1	26	-	-
불 갑	3	21	3	39	-	-	-	-
군 서	31	209	10	137	4	133	1	51
군 남	7	44	6	90	2	57	-	-
영 산	15	97	7	106	2	52	-	-
법 성	37	231	11	154	9	276	-	-
낙 월	4	25	1	11	-	-	-	-

주 : 2013년 4월에 확정자료 공표

자료 : 통계청(기획예산실)

종사자규모별 사업체수 및 종사자수(속)

Number of Establishments and Workers, by Workforce Size(Cont'd)

(단위 : 개, 명)

연도및 읍·면별	100-299명		300-499명		500-999명		1,000이상	
	사업체	종사자	사업체	종사자	사업체	종사자	사업체	종사자
2008	4	665	1	396	1	773	1	1,429
2009	8	1,132	1	318	1	510	1	1,382
2010	5	727	1	495	-	-	1	1,357
2011	5	733	1	489	1	511	1	1,338
2012	5	868	1	346	1	792	1	1,339
<b>2013</b>	<b>6</b>	<b>1,052</b>	<b>1</b>	<b>364</b>	<b>1</b>	<b>596</b>	<b>1</b>	<b>1,365</b>
영 광	5	942	-	-	-	-	-	-
백 수	-	-	-	-	-	-	-	-
홍 농	1	110	1	364	1	596	1	1,365
대 마	-	-	-	-	-	-	-	-
묘 량	-	-	-	-	-	-	-	-
불 갑	-	-	-	-	-	-	-	-
군 서	-	-	-	-	-	-	-	-
군 남	-	-	-	-	-	-	-	-
영 산	-	-	-	-	-	-	-	-
법 성	-	-	-	-	-	-	-	-
낙 월	-	-	-	-	-	-	-	-

주 : 2013년 4월에 확정자료 공표

자료 : 통계청(기획예산실)

3. 산업별 읍·면별 사업체수 및 종사자수

Number of Establishments and Workers by Industry Eup and Myeon

(단위 : 개, 명)

연도및 읍·면별	합 계				농·임·어업		광 업	
	사업체	종 사 자		사업체	종사자	사업체	종사자	
		남	여					
2008	4,011	16,731	10,011	6,720	16	244	152	425
2009	4,006	16,924	9,769	7,155	17	234	159	409
2010	3,988	16,075	9,219	6,856	13	233	161	387
2011	4,095	16,646	9,547	7,099	14	275	154	360
2012	4,277	17,344	10,358	6,986	17	243	162	423
<b>2013</b>	<b>4,437</b>	<b>17,515</b>	<b>10,479</b>	<b>7,036</b>	<b>22</b>	<b>188</b>	<b>159</b>	<b>368</b>
영 광	2,289	8,147	4,206	3,941	6	31	-	-
백 수	270	890	481	409	2	8	65	145
홍 농	391	3,986	3,295	691	2	36	-	-
대 마	68	285	168	117	1	1	-	-
묘 량	50	180	91	89	1	2	-	-
불 갑	53	155	81	74	1	3	-	-
군 서	122	669	508	161	1	6	-	-
군 남	95	310	181	129	1	36	-	-
영 산	321	743	419	324	4	36	94	223
법 성	738	2,063	983	1,080	3	29	-	-
낙 월	40	87	66	21	-	-	-	-

주 : 2013년 4월에 확정자료 공표

자료 : 통계청(기획예산실)

산업별 읍·면별 사업체수 및 종사자수(속)

Number of Establishments and Workers by Industry Eup and Myeon(Cont'd) (단위 : 개, 명)

연도 및 읍·면별	제 조 업		전기, 가스 및 수도		원료재생 및 환경 복원		건 설 업	
	사업체	종사자	사업체	종사자	사업체	종사자	사업체	종사자
2008	763	2,445	11	1,497	9	33	125	1,872
2009	768	2,548	11	1,447	6	31	125	1,861
2010	778	2,405	10	1,437	9	50	100	997
2011	818	2,424	10	1,408	10	78	102	1,286
2012	855	2,552	12	1,409	11	56	112	1,864
<b>2013</b>	<b>880</b>	<b>2,495</b>	<b>11</b>	<b>1,432</b>	<b>11</b>	<b>81</b>	<b>152</b>	<b>2,178</b>
영 광	299	727	3	39	7	57	80	502
백 수	25	71	1	2	-	-	4	40
홍 농	22	47	1	1,365	-	-	37	1,443
대 마	12	74	-	-	-	-	2	19
묘 량	11	41	1	2	1	1	1	1
불 갑	4	9	-	-	-	-	-	-
군 서	44	260	-	-	3	23	12	78
군 남	12	27	-	-	-	-	5	18
염 산	28	63	1	3	-	-	-	-
법 성	423	1,176	1	1	-	-	11	77
낙 월	-	-	3	20	-	-	-	-

주 : 2013년 4월에 확정자료 공표

자료 : 통계청(기획예산실)

산업별 읍·면별 사업체수 및 종사자수(속)

Number of Establishments and Workers by Industry Eup and Myeon(Cont'd) (단위 : 개, 명)

연도 및 읍·면별	도 매 및 소 매 업		운 수 업		숙박 및 음식점업		출판, 영상, 방송통신 및 정보서비스업	
	사업체	종사자	사업체	종사자	사업체	종사자	사업체	종사자
2008	976	1,985	242	636	658	1,567	21	156
2009	962	2,063	239	612	657	1,508	22	162
2010	964	2,079	247	635	640	1,430	21	148
2011	977	2,090	238	689	675	1,566	21	146
2012	985	2,078	260	666	730	1,660	22	157
<b>2013</b>	<b>1,047</b>	<b>2,163</b>	<b>283</b>	<b>582</b>	<b>725</b>	<b>1,652</b>	<b>22</b>	<b>180</b>
영 광	662	1,450	142	297	405	961	10	136
백 수	46	81	14	15	54	126	2	8
홍 농	74	151	20	32	107	214	1	8
대 마	9	17	10	27	9	17	1	3
묘 량	8	14	4	6	4	8	2	4
불 갑	11	22	4	6	14	39	1	3
군 서	21	41	10	104	5	9	1	4
군 남	19	34	16	16	8	13	1	4
염 산	73	105	31	35	39	67	1	4
법 성	111	228	31	43	71	187	1	3
낙 월	13	20	1	1	9	11	1	3

주 : 2013년 4월에 확정자료 공표

자료 : 통계청(기획예산실)

산업별 읍·면별 사업체수 및 종사자수(속)

Number of Establishments and Workers by Industry Eup and Myeon(Cont'd) (단위 : 개, 명)

연도 및 읍·면별	금융 및 보험업		부동산 및 임대업		전문과학 및 기술서비스		사업시설관리 사업서비스업		공공행정, 국방 및 사회보장행정	
	사업체	종사자	사업체	종사자	사업체	종사자	사업체	종사자	사업체	종사자
2008	59	628	33	89	51	373	28	208	46	1,028
2009	59	612	33	95	46	187	25	158	47	988
2010	58	581	40	100	48	212	27	165	51	1,292
2011	59	575	38	96	56	241	29	112	50	1,246
2012	59	631	39	112	56	257	35	131	49	1,054
<b>2013</b>	<b>59</b>	<b>546</b>	<b>40</b>	<b>127</b>	<b>59</b>	<b>282</b>	<b>45</b>	<b>151</b>	<b>49</b>	<b>1,020</b>
영광	34	387	35	93	45	175	29	60	12	694
백수	3	21	-	-	3	3	-	-	4	35
홍농	6	23	2	25	4	60	15	90	4	62
대마	1	9	-	-	2	8	-	-	3	25
묘량	1	7	-	-	1	26	-	-	2	17
불갑	1	7	-	-	-	-	-	-	2	16
근서	1	6	1	6	1	6	1	1	3	54
근남	2	23	-	-	-	-	-	-	4	33
영산	3	24	-	-	1	1	-	-	5	35
법성	7	39	2	3	2	3	-	-	5	29
낙월	-	-	-	-	-	-	-	-	5	20

주 : 2013년 4월에 확정자료 공표

자료 : 통계청(기획예산실)

산업별 읍·면별 사업체수 및 종사자수(속)

Number of Establishments and Workers by Industry Eup and Myeon(Cont'd) (단위 : 개, 명)

연도 및 읍·면별	교육서비스업		보건, 사회 복지사업		예술, 스포츠, 여가 관련서비스		협회단체수리 및 개인서비스	
	사업체	종사자	사업체	종사자	사업체	종사자	사업체	종사자
2008	159	1,243	124	1,267	63	163	475	872
2009	158	1,287	132	1,459	64	226	476	1,037
2010	153	1,334	138	1,495	63	213	467	879
2011	151	1,349	146	1,547	69	242	478	916
2012	149	1,280	155	1,599	68	226	501	946
<b>2013</b>	<b>144</b>	<b>1,275</b>	<b>153</b>	<b>1,631</b>	<b>72</b>	<b>226</b>	<b>504</b>	<b>938</b>
영광	86	623	84	1,302	47	98	303	515
백수	11	134	9	45	2	95	25	61
홍농	21	144	12	86	13	19	50	181
대마	4	44	7	30	-	-	7	11
묘량	2	22	4	15	-	-	7	14
불갑	2	15	2	5	-	-	11	30
근서	3	47	3	6	-	-	12	18
근남	5	59	4	24	1	1	17	22
영산	4	74	9	41	2	2	26	30
법성	5	112	16	70	7	11	42	52
낙월	1	1	3	7	-	-	4	4

주 : 2013년 4월에 확정자료 공표

자료 : 통계청(기획예산실)



---

# VI. 농 림 수 산 업

## Agriculture, Forestry and Fishing

---

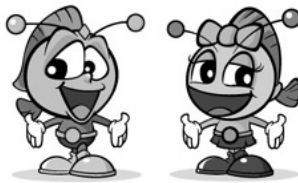

[www.yeonggwang.go.kr](http://www.yeonggwang.go.kr)



**영광군**  
YEONGGWANG-GUN



## Ⅵ. 농림수산업 Agriculture · Forestry and Fishing

### 1. 농가 및 농가인구 Farm Households and Population (단위 : 호, 명)

연도별	농 가			농 가 인 구			
	전 업	1종경업	2종경업	남	여		
2008	7,665	-	-	-	17,055	7,905	9,150
2009	7,551	-	-	-	16,559	7,717	8,842
2010	7,236	4,965	1,065	1,215	16,549	7,870	8,679
2011	7,665	5,250	1,126	1,289	17,055	8,101	8,954
2012	7,950	5,535	1,126	1,289	17,490	8,607	8,883
<b>2013</b>	<b>6,913</b>	<b>4,841</b>	<b>953</b>	<b>1,119</b>	<b>15,028</b>	<b>7,073</b>	<b>7,955</b>

자료 : 친환경농정과

### 2. 연령별 농가인구 Farm Population by Age-Group (단위 : 천명)

연도별	합 계		15 세 미 만		15 세 이 상			
	남	여	남	여	남	여		
2008	17,055	7,905	9,150	-	-	-	-	-
2009	16,559	7,717	8,842	-	-	-	-	-
2010	16,549	7,870	8,679	-	-	-	-	-
2011	17,055	8,101	8,954	-	-	-	-	-
2012	17,490	8,607	8,883	-	-	-	-	-
<b>2013</b>	<b>15,028</b>	<b>7,073</b>	<b>7,955</b>	-	-	-	-	-

자료 : 친환경농정과

### 3. 경지면적 Area of Cultivated Land (단위 : ha)

연도별	총 계	논	밭	가 구 당 경 지 면 적		
				논	밭	
2008	16,417	12,019	4,398	2.14	1.57	0.57
2009	16,552	11,971	4,581	2.19	1.59	0.61
2010	16,436	11,889	4,547	2.27	1.64	0.63
2011	16,417	12,019	4,398	2.14	1.57	0.57
2012	16,426	11,953	4,473	1.64	1.50	0.14
<b>2013</b>	<b>17,287</b>	<b>11,893</b>	<b>5,394</b>	<b>2.50</b>	<b>1.72</b>	<b>0.78</b>

자료 : 친환경농정과

4. 경지규모별 농가 Farm Households, by Size of Cultivated Land (단위 : 가구)

연도별	합 계	경지없는 농가수	0.1ha 미만	0.1ha이상 0.5ha미만	0.5ha이상 1.0ha미만	1.0ha이상 1.5ha미만	1.5ha이상 2.0ha미만	2.0ha이상 3.0ha미만	3.0ha 이상
2008	7,665	-	-	-	-	-	-	-	-
2009	7,551	-	-	-	-	-	-	-	-
2010	7,236	47	79	2,004	1,579	1,002	719	659	1,129
2011	7,665	55	83	2,127	1,677	1,063	763	699	1,198
2012	7,950	56	120	2,202	1,733	1,089	787	723	1,240
<b>2013</b>	<b>6,913</b>	<b>49</b>	<b>104</b>	<b>1,915</b>	<b>1,507</b>	<b>947</b>	<b>684</b>	<b>629</b>	<b>1,078</b>

자료 : 친환경농정과

5. 농업진흥지역 지정 Land Designated for Agricultural Promotion (단위 : ha)

연도및 읍·면별	합 계	농업진흥구역	농업보호구역
2008	13,363.0	11,005.7	2,357.3
2009	13,297.8	10,962.0	2,335.8
2010	13,297.8	10,962.0	2,335.8
2011	13,297.8	10,962.0	2,335.8
2012	13,297.8	10,962.0	2,335.8
<b>2013</b>	<b>13,294.3</b>	<b>10,962.0</b>	<b>2,332.3</b>
영광	1,321.5	1,051.4	270.1
백수	2,854.2	2,693.5	160.7
홍농	879.0	792.4	86.6
대마	1,162.7	944.3	218.4
묘량	928.2	675.6	252.6
불갑	786.4	535.5	250.9
군서	932.3	725.0	207.3
군남	1,382.8	1,216.4	166.4
염산	2,133.6	1,595.2	538.4
법성	901.7	720.8	180.9
낙월	11.9	11.9	-

자료 : 친환경농정과

6. 한국농어촌공사 Korea Rural Community Corporation (단위 : ha, 명, 천원)

연도별	수혜면적	수혜자수	예산액
2008	6,406	5,664	18,643,365
2009	6,406	5,664	25,649,629
2010	6,404	5,664	29,498,878
2011	6,406	5,664	22,603,607
2012	6,404	5,664	32,025,134
<b>2013</b>	<b>6,404</b>	<b>5,664</b>	<b>34,607,864</b>

자료 : 한국농어촌공사 영광군지부

7. 수리답 및 경지정리 현황 Status of Rice Paddy Irrigation and Land Cultivation (단위 : ha, %)

연도별	면적		수리답수율	경지정리대상면적	경지정리율
	수리안전답	기타수리답			
2011	8,824.8	-	-	10,502	88.1
2012	8,905.8	-	75.5	11,792	75.5
<b>2013</b>	<b>8,905.8</b>	<b>-</b>	<b>75.5</b>	<b>11,792</b>	<b>75.5</b>

자료 : 한국농어촌공사(건설방재과)

8. 수리시설 및 방조제 현황 Irrigation Facilities and Sea Walls (단위 : 개소)

연도별	저수지	양수장	집수암거	취업보	방조제			
					국가	도	시군	민간관리자
2011	193	73	21	81	4	7	19	-
2012	196	86	14	58	4	-	26	-
<b>2013</b>	<b>196</b>	<b>62</b>	<b>14</b>	<b>59</b>	<b>4</b>	<b>-</b>	<b>26</b>	<b>-</b>

자료 : 한국농어촌공사(건설방재과)

9. 식량작물 생산량(정곡) Production of Food Grain (polished) (단위 : ha, M/T)

연도별	합계		미곡		맥류	
	면적	생산량	면적	생산량	면적	생산량
2008	14,994.8	70,406.0	11,223.0	55,690.0	3,121.0	9,524.0
2009	14,948.5	70,354.0	11,083.0	55,268.0	3,211.0	9,731.0
2010	14,925.5	66,266.0	10,845.0	50,852.0	3,682.0	11,143.0
2011	11,869.0	58,012.3	10,756.0	53,491.0	697.0	2,422.0
2012	11,778.1	51,322.0	10,578.0	45,890.0	697.0	3,140.0
<b>2013</b>	<b>12,437.1</b>	<b>58,828.0</b>	<b>10,529.0</b>	<b>51,281.0</b>	<b>1,405.0</b>	<b>5,255.0</b>

자료 : 친환경농경과

식량작물 생산량(정곡)(속) Production of Food Grain (polished)(Cont'd) (단위 : ha, M/T)

연도별	잡 곡		두 류		서 류	
	면 적	생 산 량	면 적	생 산 량	면 적	생 산 량
2008	123.6	171.0	308.2	580.0	219.0	4,441.0
2009	125.5	170.0	302.0	573.0	227.0	4,612.0
2010	42.6	55.3	206.9	330.7	149.0	3,885.0
2011	49.6	57.0	284.4	445.3	82.0	1,597.0
2012	71.0	59.7	336.1	353.3	96.0	1,879.0
<b>2013</b>	<b>92.8</b>	<b>127.4</b>	<b>357.4</b>	<b>470.2</b>	<b>64.0</b>	<b>1,040.0</b>

자료 : 친환경농정과

9-1. 미 곡 Rice (단위 : ha, M/T)

연도별	합 계		논 벼			밭 벼		
	면 적	생 산 량	면 적	생 산 량		면 적	생 산 량	
					kg/10a			kg/10a
2008	11,223	55,690	11,062	55,285	500	161	405	252
2009	11,083	55,268	11,025	55,125	500	58	143	248
2010	10,845	50,852	10,756	50,629	471	89	223	251
2011	10,756	53,491	10,670	53,245	499	86	246	286
2012	10,578	45,890	10,578	45,890	433	-	-	-
<b>2013</b>	<b>10,529</b>	<b>51,281</b>	<b>10,529</b>	<b>51,281</b>	<b>487</b>	<b>-</b>	<b>-</b>	<b>-</b>

자료 : 친환경농정과

9-2. 맥 류 Wheat and Barley (단위 : ha, M/T)

연도별	합 계		겉 보 리			쌀 보 리		
	면 적	생 산 량	면 적	생 산 량		면 적	생 산 량	
					kg/10a			kg/10a
2008	3,121	9,524	38	105	277	3,018	9,205	305
2009	3,211	9,731	52	159	295	2,892	8,421	291
2010	3,682	11,143	129	407	315	3,010	9,483	315
2011	697	2,422	13	49	374	340	1,272	374
2012	697	3,140	13	398	52	340	1,364	402
<b>2013</b>	<b>1,405</b>	<b>5,255</b>	<b>18</b>	<b>69</b>	<b>384</b>	<b>1,220</b>	<b>4,685</b>	<b>384</b>

자료 : 친환경농정과

맥 류(속) Wheat and Barley(Cont'd)

(단위 : ha, M/T)

연도별	밀			호 밀			맥 주 보 리		
	면 적	생 산 량		면 적	생 산 량		면 적	생 산 량	
		kg/10a			kg/10a			kg/10a	
2008	21	69	330	-	-	-	44	145	329
2009	214	968	452	-	-	-	53	183	345
2010	414	899	217	-	-	-	129	354	273
2011	344	1,101	320	-	-	-	-	-	-
2012	344	1,378	401	-	-	-	-	-	-
<b>2013</b>	<b>167</b>	<b>501</b>	<b>300</b>	-	-	-	-	-	-

자료 : 친환경농정파

9-3. 잡 곡 Miscellaneous Grains

(단위 : ha, M/T)

연도별	합 계		조			수 수		
	면 적	생 산 량	면 적	생 산 량		면 적	생 산 량	
				kg/10a			kg/10a	
2008	123.6	171	63.7	74	116	2.1	3	116
2009	120.5	170	59	71	121	3.5	4	119
2010	42.6	55.3	23	29.6	129	1.7	1.9	117
2011	49.6	57	27	31.8	118	2.4	2.7	115
2012	71	59.7	25	29.5	118	6	6.9	115
<b>2013</b>	<b>92.8</b>	<b>127.4</b>	-	-	-	-	-	-

자료 : 친환경농정파

잡 곡(속) Miscellaneous Grains(Cont'd)

(단위 : ha, M/T)

연도별	옥 수 수			메 밀			기 타		
	면 적	생 산 량		면 적	생 산 량		면 적	생 산 량	
		kg/10a			kg/10a			kg/10a	
2008	20.4	57	277	37.4	37	100	-	-	-
2009	21	57	272	37	38	105	-	-	-
2010	1.7	4.6	272	5.7	5.7	101	10.5	13.5	129
2011	2.7	6.9	256	2.2	1.7	77	15.3	13.9	104
2012	22.1	5.6	256	3	2.3	77	14.9	15.4	104
<b>2013</b>	<b>22</b>	<b>54</b>	<b>252</b>	<b>6</b>	<b>4</b>	<b>75</b>	<b>64.8</b>	<b>69.4</b>	<b>107</b>

자료 : 친환경농정파

9-4. 두 류 Beans

(단위 : ha, M/T)

연도별	합 계		콩			팥			녹 두			기 타		
	면적	생산량	면적	생 산 량		면적	생 산 량		면적	생 산 량		면적	생 산 량	
				kg/10a			kg/10a			kg/10a			kg/10a	
2008	308.2	580	254	500	197	44	67	153	6.1	8	126	4.1	5	121
2009	302	573	254	502	198	42	64	154	6	7	127	-	-	-
2010	206.9	330.7	175.8	302.3	172	19.3	15.2	79	4.4	4.6	105	7.4	8.6	116
2011	284.4	445.3	265.2	425.8	160.5	12.2	12.2	100.3	1.5	1.6	106.8	5.5	5.7	103.6
2012	336.1	353.3	302	325	107.6	27	21	77.7	1.6	1.6	125	5.5	5.7	103.6
<b>2013</b>	<b>357.4</b>	<b>470.2</b>	<b>220</b>	<b>342.9</b>	<b>156</b>	<b>45</b>	<b>41.6</b>	<b>92</b>	<b>10</b>	<b>8.8</b>	<b>86</b>	<b>82.4</b>	<b>76.9</b>	<b>93</b>

자료 : 친환경농정과

9-5. 서 류 Potatoes

(단위 : ha, M/T)

연 도	합 계		고 구 마			감 자		
	면 적	생산량	면 적	생 산 량		면 적	생 산 량	
				kg/10a			kg/10a	
2008	219	5,585	53	1,197	2,258	166	4,388	2,632
2009	227	5,804	62	1,464	2,363	165	4,340	2,634
2010	149	3,885	39	904	2,321	110	2,981	2,710
2011	82	1,597	32	542	2,237	50	1,055	2,866
2012	96	1,879	30	565	1,883	65.8	1,314	1,997
<b>2013</b>	<b>64</b>	<b>1,040</b>	<b>44</b>	<b>741</b>	<b>1,684</b>	<b>20.0</b>	<b>299</b>	<b>1,495</b>

자료 : 친환경농정과

10. 채소류 생산량 Vegetable Production

(단위 : ha, M/T)

연도별	과 채 류		수 박			참 외		
	면 적	생 산 량	면 적	생 산 량		면 적	생 산 량	
				kg/10a			kg/10a	
2008	122	4,006	85	2,000	2,364	2.0	36	2,000
2009	129.1	5,714	88	2,259	2,567	1.8	35.1	1,950
2010	116.9	4,135	88	2,538	2,884	-	-	-
2011	63.3	2,407.8	37.2	1,133.3	3,046	-	-	-
2012	70.1	2,933.5	42	1,142	2,719	-	-	-
<b>2013</b>	<b>68.2</b>	<b>3,189.3</b>	<b>41.4</b>	<b>1,214</b>	<b>2,934</b>	<b>-</b>	<b>-</b>	<b>-</b>

자료 : 친환경농정과



채소류 생산량(속) Vegetable Production(Cont'd)

(단위 : ha, M/T)

연도별	과 채 류											
	딸 기			오 이			호 박			토 마 토		
	면적	생 산 량		면적	생 산 량		면적	생 산 량		면적	생 산 량	
	kg/10a			kg/10a			kg/10a			kg/10a		
2008	13.0	221	1,649	3	230	8,214	1	13	2,670	19	1,506	7,843
2009	8	221	2,940	-	-	-	1	58	8,550	15.3	1,031	6,739
2010	12	365	3,041	0.2	8	4,000	3	118	3,933	13.6	1,106	8,133
2011	13	398.1	3,062	-	-	-	3.1	118	3,806	10	758.4	7,584
2012	12.2	425	3,484	0.2	15.5	7,750	0.2	10	5,000	15.5	1,341	8,652
<b>2013</b>	<b>12.6</b>	<b>386.5</b>	<b>3,068</b>	<b>0.2</b>	<b>21.6</b>	<b>10,837</b>	<b>0.2</b>	<b>10.2</b>	<b>5,110</b>	<b>13.8</b>	<b>1,557</b>	<b>11,284</b>

자료 : 친환경농정과

채소류 생산량(속) Vegetable Production(Cont'd)

(단위 : ha, M/T)

연도별	엽 채 류													
	배 추		시 금 치		상 추		양 배 추							
	면적	생 산 량	면적	생 산 량	면적	생 산 량	면적	생 산 량						
	kg/10a			kg/10a			kg/10a							
2008	171.1	12,325.3	171	12,322	7,206	-	-	-	0.1	3.3	3,256	-	-	-
2009	202	14,400	180	13,679	7,599	-	-	-	1.0	46.0	3,800	-	-	-
2010	170.9	15,309	170.9	15,309	8,957	-	-	-	-	-	-	-	-	-
2011	111.0	6,116.1	111.0	6,116.1	5,510	-	-	-	-	-	-	-	-	-
2012	117.0	9,076.6	116.0	9,068.0	7,817	-	-	-	1.0	8.6	860	-	-	-
<b>2013</b>	<b>102.2</b>	<b>8,113.5</b>	<b>101.0</b>	<b>8,103.2</b>	<b>8,023</b>	-	-	-	<b>1.2</b>	<b>10.3</b>	<b>865</b>	-	-	-

자료 : 친환경농정과

채소류 생산량(속) Vegetable Production(Cont'd)

(단위 : ha, M/T)

연도별	근 채 류							
	무		당 근					
	면 적	생 산 량	면 적	생 산 량				
	kg/10a			kg/10a				
2008	122.7	6,339.7	121	6,280	5,190	1.7	59.7	3,510
2009	102	7,380	102	7,380	7,207	-	-	-
2010	89.9	5,353	87	5,359	6,160	-	-	-
2011	42	2,234	42	2,234	5,320	-	-	-
2012	45	2,705	45	2,705	6,011	-	-	-
<b>2013</b>	<b>83.1</b>	<b>6,008</b>	<b>83.1</b>	<b>6,008</b>	<b>7,230</b>	-	-	-

자료 : 친환경농정과

채소류 생산량(속) Vegetable Production(Cont'd)

(단위 : ha, M/T)

연도별	조미채소		고추			파		
	면적	생산량	면적	생산량		면적	생산량	
				kg/10a			kg/10a	
2008	1,376.2	24,299.8	846.8	2,625	309	355	12,471	3,520
2009	1,410.1	17,761	860	1,936	225	332	9,787	2,950
2010	1,291.1	1,614.3	768	1,389	181	310	10,568	3,409
2011	1,342.2	26,763.7	768	3,003	391	346.6	10,224.7	2,950
2012	1,403.6	29,056	799	1,773	222	355	12,650	3,563
<b>2013</b>	<b>1,065.0</b>	<b>14,696</b>	<b>706</b>	<b>1,765</b>	<b>250</b>	<b>359</b>	<b>12,931</b>	<b>3,602</b>

자료 : 친환경농정파

채소류 생산량(속) Vegetable Production(Cont'd)

(단위 : ha, M/T)

연도별	조미채소								
	양파			생강			마늘		
	면적	생산량		면적	생산량		면적	생산량	
kg/10a		kg/10a			kg/10a				
2008	141.1	8,798	6,236	1.5	18.8	1,251	31.8	387	1,220
2009	196	5,866	2,993	0.4	5.0	1,270	21.7	167	769
2010	196	4,061	2,072	-	-	-	17.1	125	731
2011	214.5	13,376	6,236	-	-	-	13.1	160	1,220
2012	231	14,406	6,236	-	-	-	18.6	227	1,220
<b>2013</b>	<b>307</b>	<b>20,047</b>	<b>6,530</b>	<b>-</b>	<b>-</b>	<b>-</b>	<b>20.5</b>	<b>269.5</b>	<b>1,315</b>

자료 : 친환경농정파

11. 특용작물 생산량 Production of Oil seeds and Cash crops

(단위 : ha, M/T)

연도별	참깨			들깨			땅콩			유채		
	면적	생산량		면적	생산량		면적	생산량		면적	생산량	
		kg/10a			kg/10a			kg/10a			kg/10a	
2008	149.5	108	72	1.2	1	87	25	95	378	26.7	40.1	150
2009	169	122	72	4.3	3.1	75	8.4	13.6	163	10.7	25.7	240
2010	116.5	80	68	3.7	2.5	67	9.8	15.5	158	6.4	14.2	222
2011	116.5	79	68	4.3	3.6	85	8.9	18	202	5.5	13.0	236
2012	33	17.5	53	3.5	2	57	17.8	40.2	226	-	-	-
<b>2013</b>	<b>58</b>	<b>31.9</b>	<b>55</b>	<b>3</b>	<b>1.7</b>	<b>59</b>	<b>15.4</b>	<b>36.8</b>	<b>239</b>	<b>-</b>	<b>-</b>	<b>-</b>

자료 : 친환경농정파

12. 과실류 생산량 Fruit Production

(단위 : ha, M/T)

연도별	합 계		사 과			배			복 승 아		
	면 적	생 산 량	면 적	생 산 량		면 적	생 산 량		면 적	생 산 량	
					kg/10a			kg/10a			kg/10a
2008	220.4	2,029.2	0.2	0.4	210	17.3	259.6	1,501	1.1	1.9	170
2009	233	2,230	0.2	0.4	210	17.3	315.6	1,890	1.1	1.4	170
2010	227.4	1,777	0.2	0.2	100	19.1	329	1,724	0.8	4.7	671
2011	220.6	2,017.4	0.1	0.1	1,026	18.8	282.8	1,504	0.6	4.4	742
2012	224.9	1,704	0.1	1.0	1,026	19.4	217.3	1,120	1.1	4.9	491
<b>2013</b>	<b>158.1</b>	<b>1,464.8</b>	<b>0.1</b>	<b>12.2</b>	<b>1,226</b>	<b>19.4</b>	<b>254</b>	<b>1,310</b>	<b>1.1</b>	<b>5.5</b>	<b>507</b>

자료 : 친환경농정과

과실류 생산량(속) Fruit Production(Cont'd)

(단위 : ha, M/T)

연도별	포 도			감			기 타		
	면 적	생 산 량		면 적	생 산 량		면 적	생 산 량	
			kg/10a			kg/10a			kg/10a
2008	16.8	218	1,300	78	956	1,226	107	593.3	554
2009	16.8	236	1,402	78	1,144	1,466	119.6	633	528
2010	20.1	184.7	919	117.9	912.2	774	69.3	345.5	-
2011	19.6	230.6	1,176	110.5	1,146.9	1,038	71	351.7	4,953
2012	14.4	162.4	1,128	117.3	924.7	7,883	72.6	393.7	5,423
<b>2013</b>	<b>14.4</b>	<b>178.4</b>	<b>1,239</b>	<b>50.5</b>	<b>621</b>	<b>1,230</b>	<b>72.6</b>	<b>393.7</b>	<b>5,423</b>

자료 : 친환경농정과

13. 공공비축 미곡 매입실적 Government-Purchased Rice by Class and Kind(Polished rice)

(단위 : 1000kg)

연도및 읍·면별	실 적	등 급 별					종 류 별		
		특 등	1 등	2 등	3 등	잠정등외	일반매입	종자	기타 (회수)
2008	188,798	89,843	95,409	3,546	-	-	188,798	-	-
2009	377,097	207,259	167,440	2,163	235	-	377,097	-	-
2010	210,210	64,569	132,417	12,911	313	-	210,210	-	-
2011	3,925	1,537	2,304	84	-	-	3,925	-	-
2012	5,774	696	3,404	1,227	330	117	5,774	-	-
<b>2013</b>	<b>5,925</b>	<b>1,450</b>	<b>4,340</b>	<b>135</b>	-	-	<b>5,925</b>	-	-
영 광	712	178	492	42	-	-	712	-	-
백 수	1,036	249	761	26	-	-	1,036	-	-
홍 농	537	105	429	3	-	-	537	-	-
대 마	386	104	273	9	-	-	386	-	-
묘 량	385	103	280	2	-	-	385	-	-
불 갑	301	109	186	6	-	-	301	-	-
군 서	525	110	403	12	-	-	525	-	-
군 남	953	262	676	15	-	-	953	-	-
영 산	526	138	379	9	-	-	526	-	-
법 성	558	89	458	11	-	-	558	-	-
낙 월	6	3	3	-	-	-	6	-	-

주 : 2011년부터 단위 변경 : 40kg →1,000kg으로 변경

자료 : 친환경농정교

14. 보리 매입실적 Government-Purchased Barley by Class and Kind (단위 : 40kg)

연도및 읍·면별	합 계				겉 보 리			
		1 등	2 등	등 외		1 등	2 등	등 외
2008	216,380	198,248	17,736	396	6,690	6,571	119	-
2009	144,495	139,588	4,907	109	3,533	3,080	453	-
2010	65,102	52,926	12,017	159	4,191	3,254	937	-
2011	1,535	1,511.5	23.5	-	-	-	-	-
2012	-	-	-	-	-	-	-	-
<b>2013</b>	-	-	-	-	-	-	-	-
영 광	-	-	-	-	-	-	-	-
백 수	-	-	-	-	-	-	-	-
홍 농	-	-	-	-	-	-	-	-
대 마	-	-	-	-	-	-	-	-
묘 량	-	-	-	-	-	-	-	-
불 갑	-	-	-	-	-	-	-	-
군 서	-	-	-	-	-	-	-	-
군 남	-	-	-	-	-	-	-	-
영 산	-	-	-	-	-	-	-	-
법 성	-	-	-	-	-	-	-	-
낙 월	-	-	-	-	-	-	-	-

주 : 2011년부터 단위 변경 : 40kg →1,000kg으로 변경, 2012년부터 단위 1,000kg → 40kg

자료 : 친환경농정교

보리 매입실적(속) Government-Purchased Barley by Class and Kind(Cont'd)

(단위 : 40kg)

연도및 읍·면별	쌀 보 리				맥 주 보 리			
		1 등	2 등	등 외		1 등	2 등	등 외
2008	193,769	188,511	5,258	-	15,921	3,166	12,359	396
2009	140,962	136,508	4,451	-	-	-	-	-
2010	60,911	49,672	11,080	159	-	-	-	-
2011	1,535	1,511.5	23.5	-	-	-	-	-
2012	-	-	-	-	-	-	-	-
<b>2013</b>	-	-	-	-	-	-	-	-
영 광	-	-	-	-	-	-	-	-
백 수	-	-	-	-	-	-	-	-
홍 농	-	-	-	-	-	-	-	-
대 마	-	-	-	-	-	-	-	-
묘 량	-	-	-	-	-	-	-	-
불 갑	-	-	-	-	-	-	-	-
군 서	-	-	-	-	-	-	-	-
군 남	-	-	-	-	-	-	-	-
영 산	-	-	-	-	-	-	-	-
법 성	-	-	-	-	-	-	-	-
낙 월	-	-	-	-	-	-	-	-

주 : 2011년부터 단위 변경 : 40kg → 1,000kg으로 변경, 2012년부터 단위 1,000kg → 40kg

자료 : 친환경농정과

15. 정부관리양곡 보관창고 Warehouse of Government-controlled Grains

(단위 : 개소, m<sup>2</sup>, M/T)

연도및 읍·면별	합 계			정 부 창 고			농 협 창 고		
	동 수	면 적	보관능력	동 수	면 적	보관능력	동 수	면 적	보관능력
2008	86	30,563	57,704	47	15,910	29,754	-	-	-
2009	88	31,221	58,950	-	-	-	-	-	-
2010	88	35,603	57,481	-	-	-	48	16,238.16	28,787
2011	88	36,100	58,144	-	-	-	48	16,738	29,502
2012	83	30,378	55,918	-	-	-	42	13,869	25,259
<b>2013</b>	<b>82</b>	<b>30,048</b>	<b>55,318</b>	-	-	-	<b>41</b>	<b>13,539</b>	<b>24,659</b>
영 광	9	3,637	6,670	-	-	-	5	1,651	3,010
백 수	17	5,606	10,420	-	-	-	6	1,980	3,600
홍 농	5	1,652	3,038	-	-	-	4	1,322	2,415
대 마	5	1,650	3,023	-	-	-	4	1,320	2,400
묘 량	3	992	1,815	-	-	-	3	992	1,815
불 갑	3	991	1,804	-	-	-	3	991	1,804
군 서	12	5,584	10,246	-	-	-	3	990	1,800
군 남	11	3,690	6,794	-	-	-	4	1,320	2,400
영 산	10	3,936	7,285	-	-	-	3	993	1,815
법 성	7	2,310	4,223	-	-	-	6	1,980	3,600
낙 월	-	-	-	-	-	-	-	-	-

자료 : 친환경농정과

정부관리양곡 보관창고 (속) Warehouse of Government-controlled Grains(Cont'd)

(단위 : 개소, m<sup>2</sup>, M/T)

연도및 읍·면별	통 운 창 고			민 간 창 고		
	동 수	면 적	보관능력	동 수	면 적	보관능력
2008	39	14,653	27,950	-	-	-
2009	-	-	-	-	-	-
2010	-	-	-	40	19,362.24	28,694
2011	-	-	-	40	19,362	28,642
2012	-	-	-	41	16,509	30,659
<b>2013</b>	-	-	-	<b>41</b>	<b>16,509</b>	<b>30,659</b>
영 광	-	-	-	4	1,986	3,660
백 수	-	-	-	11	3,626	6,820
홍 농	-	-	-	1	330	623
대 마	-	-	-	1	330	623
묘 량	-	-	-	-	-	-
불 갑	-	-	-	-	-	-
군 서	-	-	-	9	4,594	8,446
군 남	-	-	-	7	2,370	4,394
영 산	-	-	-	7	2,943	5,470
법 성	-	-	-	1	330	623
낙 월	-	-	-	-	-	-

자료 : 친환경농정과

16. 정부관리양곡 가공공장 Processing Plant of Government-controlled Grains (단위 : 개)

연도별	공장수	원동기(HP)		생 산 능 력 (t/일)			
		전동기	발동기	정 미	정 맥	압 맥	제 분
2008	3	1,900	-	70	43	-	-
2009	2	1,450	-	70	43	-	-
2010	2	1,450	-	70	30	-	-
2011	2	1,450	-	70	30	-	-
2012	2	1,450	-	66	27	-	-
<b>2013</b>	<b>2</b>	<b>1,450</b>	<b>-</b>	<b>66</b>	<b>27</b>	<b>-</b>	<b>-</b>
영 광	-	-	-	-	-	-	-
백 수	-	-	-	-	-	-	-
홍 농	-	-	-	-	-	-	-
대 마	-	-	-	-	-	-	-
묘 량	-	-	-	-	-	-	-
불 갑	-	-	-	-	-	-	-
군 서	2	1,450	-	66	27	-	-
군 남	-	-	-	-	-	-	-
영 산	-	-	-	-	-	-	-
법 성	-	-	-	-	-	-	-
낙 월	-	-	-	-	-	-	-

자료 : 친환경농정과

17. 농업협동조합 National Agricultural Cooperative Federation (단위 : 개, 명, 백만원)

연도및 조합별	조합수	조합원수	직 원 수			주 요 경 제 사 업 실 적							
			남	여	판 매	구 매	생 활 물 자	가 공	창 고	운 송	공 제	이 용 기 타	
2008	5	12,300	210	136	74	60,974	27,153	5,494	35,272	1,292	4	32,246	633
2009	5	12,345	209	137	72	77,337	31,418	5,322	34,383	1,038	-	34,999	979
2010	5	12,573	198	123	75	116,366	27,724	5,627	6,159	1,346	-	64,591	1,256
2011	5	11,907	223	140	83	109,371	32,133	16,747	8,027	3,071	-	39,838	-
2012	5	11,808	240	149	91	125,832	38,287	20,068	10,393	913	2	42,487	1,429
<b>2013</b>	<b>6</b>	<b>11,784</b>	<b>244</b>	<b>146</b>	<b>98</b>	<b>109,647</b>	<b>38,841</b>	<b>21,505</b>	<b>8,859</b>	<b>453</b>	-	<b>42,933</b>	<b>1,527</b>
영 광	1	2,023	106	58	48	26,371	13,236	15,556	7,802	48	-	16,947	389
백 수	1	1,675	30	19	11	15,401	5,075	674	-	36	-	3,026	277
홍 농	1	1,249	18	12	6	14,669	2,254	1,116	-	268	-	3,280	141
대 마	-	568	9	5	4	2,461	3,159	157	-	18	-	2,836	28
묘 량	-	623	7	5	2	1,206	1,333	148	-	23	-	1,792	22
불 갑	-	431	7	4	3	916	659	225	-	24	-	1,895	19
군 서	-	785	7	5	2	1,993	1,735	148	-	4	-	1,917	33
군 남	1	1,160	20	12	8	14,531	5,362	517	1,057	22	-	3,274	271
염 산	1	1,643	22	14	8	16,461	3,852	2,538	-	10	-	3,191	-
법 성	1	1,575	18	12	6	15,638	2,156	426	-	-	-	4,775	347
낙 월	-	52	-	-	-	-	20	-	-	-	-	-	-

자료 : 농협중앙회 영광군지부

농업협동조합(속) National Agricultural Cooperative Federation(Cont'd) (단위 : 개, 명, 백만원)

연도및 조합별	연 중 여 신 실 적			연 말 현 재 수 신 잔 고		
	금융자금	정책자금		저축성예금	요구불예금	
2008	209,676	159,586	50,090	349,201	321,487	27,714
2009	215,275	172,480	42,795	395,169	364,352	30,817
2010	244,866	204,654	40,212	356,102	383,556	40,805
2011	261,594	229,041	32,553	438,143	403,456	34,687
2012	309,149	276,334	32,815	500,304	377,416	122,888
<b>2013</b>	<b>292,103</b>	<b>261,886</b>	<b>30,217</b>	<b>510,729</b>	<b>464,579</b>	<b>46,150</b>
영 광	117,373	112,508	4,865	176,577	166,703	9,874
백 수	36,001	30,040	5,961	53,510	48,327	5,183
홍 농	12,577	9,485	3,092	49,285	46,205	3,080
대 마	9,565	8,121	1,444	20,846	19,927	919
묘 량	6,502	5,469	1,033	19,111	18,410	701
불 갑	5,591	4,759	832	17,129	15,875	1,254
군 서	10,875	9,422	1,453	19,874	19,254	620
군 남	18,898	16,347	2,551	35,960	24,803	11,157
염 산	22,529	17,929	4,600	53,397	48,630	4,767
법 성	52,192	47,806	4,386	65,040	56,445	8,595
낙 월	-	-	-	-	-	-

자료 : 농협중앙회 영광군지부

18. 농업용 기계보유 Agricultural Machinery Holdings

(단위 : 대)

연도및 읍·면별	총 계	동 경 운기	농 용 트 렉 터			스 피 드 스 프 레 이 어(ss기)	광 방 제기	동 력 이 앙 기			
			소 형	중 형	대 형				보행형	승용형	
2008	18,371	5,501	1,728	251	850	627	183	-	2,290	1,504	786
2009	14,283	5,327	1,746	236	818	692	71	-	2,294	1,329	965
2010	14,351	5,334	1,778	251	808	719	59	3	2,242	1,306	936
2011	13,162	4,923	1,792	259	807	726	105	5	1,526	809	717
2012	12,458	4,602	1,867	303	826	738	148	7	1,215	720	495
<b>2013</b>	<b>11,181</b>	<b>4,116</b>	<b>1,650</b>	<b>254</b>	<b>713</b>	<b>683</b>	<b>172</b>	<b>7</b>	<b>1,257</b>	<b>499</b>	<b>758</b>
영 광	1,509	567	250	53	123	74	18	5	191	91	100
백 수	1,234	436	211	21	60	130	24	1	86	17	69
홍 농	1,166	450	116	24	50	42	9	-	141	90	51
대 마	692	267	112	13	62	37	19	-	90	46	44
묘 량	780	300	112	11	54	47	1	-	96	34	62
불 갑	452	203	80	21	38	21	-	-	42	19	23
군 서	832	330	110	17	45	48	74	1	79	36	43
군 남	1,515	452	201	16	95	90	2	-	341	115	226
영 산	1,860	668	270	41	114	115	1	-	118	32	86
법 성	1,118	428	185	36	70	79	24	-	69	18	51
낙 월	23	15	3	1	2	-	-	-	4	1	3

자료 : 친환경농경과

농업용 기계보유(속) Agricultural Machinery Holdings(Cont'd)

(단위: 대)

연도및 읍·면별	관 리 기		콤 바 인				곡 물 건조기	농산물 건조기	
	보행형	승용형	3조 이하	4조	5조 이상				
2008	-	-	-	719	28	493	198	1,303	926
2009	-	-	-	703	28	461	214	1,336	911
2010	-	1,149	622	662	25	417	220	1,334	910
2011	-	1,641	355	618	22	426	170	1,339	858
2012	-	1,688	343	1,345	590	17	374	199	1,390
<b>2013</b>	<b>1,427</b>	<b>1,337</b>	<b>90</b>	<b>525</b>	<b>14</b>	<b>340</b>	<b>171</b>	<b>1,194</b>	<b>833</b>
영 광	197	187	10	95	2	72	21	120	66
백 수	213	211	2	58	1	35	22	163	42
홍 농	174	156	18	50	3	29	18	77	149
대 마	82	81	1	30	1	25	4	53	39
묘 량	72	46	26	35	-	30	5	77	87
불 갑	35	34	1	14	-	9	5	45	33
군 서	73	62	11	39	1	22	16	66	60
군 남	152	149	3	87	1	69	17	186	94
영 산	232	218	14	74	1	25	48	339	158
법 성	197	193	4	42	3	24	15	68	105
낙 월	-	-	-	1	1	-	-	-	-

자료 : 친환경농경과



19. 비료공급 Supply of Chemical Fertilizers

(단위 : M/T)

연도및 읍·면별	성 분 별				
	질 소 질	인 산 질	가 리 질	기 타	
2008	5,274	3,119	891	1,264	-
2009	5,842	3,466	976	1,400	-
2010	5,850	3,473	976	1,401	-
2011	5,075	3,233	878	964	-
2012	5,024	3,274	819	931	-
<b>2013</b>	<b>8,852</b>	<b>4,100</b>	<b>648</b>	<b>773</b>	<b>3,331</b>
영 광	2,047	448	121	164	1,314
백 수	1,139	753	176	197	13
홍 농	391	141	10	2	238
대 마	295	149	36	66	44
묘 량	448	110	25	43	270
불 갑	382	91	25	36	230
군 서	977	207	71	99	600
군 남	1,723	1,353	13	4	353
영 산	1,050	710	160	160	20
법 성	400	138	11	2	249
낙 월	-	-	-	-	-

자료 : 농협중앙회 영광군지부

비료공급(속) Supply of Chemical Fertilizers(Cont'd)

(단위 : M/T)

연도및 읍·면별	종 류 별								
	유 안	요 소	과 석	중과석	용성인비	염화加里 <sup>1)</sup>	복합비료	용과린	
2008	12,040	60	2,850	-	-	107	28	8,977	18
2009	12,890	68	3,159	-	-	87	49	9,481	46
2010	12,898	68	3,166	-	-	87	49	9,482	46
2011	12,147	69	3,241	-	-	51	25	8,731	30
2012	12,358	70	3,235	-	-	108	28	8,906	11
<b>2013</b>	<b>10,314</b>	<b>63</b>	<b>2,971</b>	-	-	<b>153</b>	<b>49</b>	<b>7,069</b>	<b>9</b>
영 광	1,266	8	424	-	-	44	18	772	-
백 수	2,626	14	802	-	-	13	2	1,792	3
홍 농	391	7	134	-	-	8	2	238	2
대 마	317	2	120	-	-	12	3	180	-
묘 량	280	1	119	-	-	4	2	154	-
불 갑	253	3	85	-	-	-	1	164	-
군 서	711	1	149	-	-	43	11	507	-
군 남	1,723	6	332	-	-	13	4	1,368	-
영 산	2,347	15	674	-	-	9	4	1,645	-
법 성	400	6	132	-	-	7	2	249	4
낙 월	-	-	-	-	-	-	-	-	-

주 : 1) 황산加里 포함

자료 : 농협중앙회 영광군지부

20. 가축사육 Number of Livestock, Poultry and Feeders

(단위 : 마리)

연도및 읍·면별	한 육 우 <sup>1)</sup>		젖 소 <sup>1)</sup>		돼 지 <sup>1)</sup>		닭		마 필	
	사 육 가 구	마리수	사 육 가 구	마리수	사 육 가 구	마리수	사 육 가 구	마리수	사 육 가 구	마리수
2008	1,289	17,203	19	1,417	52	85,343	267	2,413,925	1	4
2009	1,313	20,260	22	1,681	46	93,722	182	2,536,257	4	15
2010	1,452	22,160	22	1,742	39	99,393	240	3,228,236	2	8
2011	1,290	21,572	20	1,746	45	92,148	173	3,076,859	1	4
2012	1,193	22,149	20	1,635	35	96,194	193	3,724,297	5	14
<b>2013</b>	<b>1,086</b>	<b>22,597</b>	<b>17</b>	<b>1,660</b>	<b>32</b>	<b>129,274</b>	<b>61</b>	<b>3,656,000</b>	<b>3</b>	<b>5</b>
영 광	152	3,571	6	738	2	4,000	14	1,041,000	1	2
백 수	199	3,660	-	-	4	6,302	8	377,000	1	2
홍 농	79	1,119	-	160	2	21,008	3	127,000	-	-
대 마	49	1,338	2	49	2	40,700	1	70,000	-	-
묘 량	76	1,968	1	164	6	10,300	4	370,000	-	-
불 갑	108	1,923	2	369	4	20,106	-	-	-	-
군 서	100	1,964	4	-	2	5,400	17	908,000	-	-
군 남	72	899	-	-	1	2	1	35,000	1	1
영 산	157	2,130	-	-	5	4,456	9	429,000	-	-
번 성	86	3,789	2	180	4	17,000	4	299,000	-	-
낙 월	8	236	-	-	-	-	-	-	-	-

주 : 6월말조사 기준임 1) 12월 1일 기준이며 나머지 가축은 6월말조사 기준임  
 자료 : 친환경농업정과

가축사육(속) Number of Livestock, Poultry and Feeders(Cont'd)

(단위 : 마리)

연도및 읍·면별	산 양		면 양		사 승		토 끼		개	
	사 육 가 구	마리수	사 육 가 구	마리수	사 육 가 구	마리수	사 육 가 구	마리수	사 육 가 구	마리수
2008	35	1,670	-	-	57	593	36	443	704	4,710
2009	28	966	-	-	45	544	23	343	502	3,965
2010	15	462	-	-	48	340	34	554	444	4,804
2011	19	716	1	2	34	436	23	404	611	3,617
2012	22	800	1	1	33	368	25	506	506	3,489
<b>2013</b>	<b>12</b>	<b>316</b>	<b>-</b>	<b>-</b>	<b>24</b>	<b>244</b>	<b>24</b>	<b>398</b>	<b>588</b>	<b>3,906</b>
영 광	-	-	-	-	3	24	-	-	2	550
백 수	-	-	-	-	5	44	3	45	4	717
홍 농	-	-	-	-	2	50	1	40	22	137
대 마	2	3	-	-	1	2	13	177	96	158
묘 량	4	98	-	-	1	2	-	-	59	264
불 갑	3	77	-	-	1	11	3	34	46	375
군 서	3	138	-	-	5	102	-	-	-	-
군 남	-	-	-	-	-	-	4	102	90	292
영 산	-	-	-	-	6	9	-	-	268	713
번 성	-	-	-	-	-	-	-	-	1	700
낙 월	-	-	-	-	-	-	-	-	-	-

주 : 6월말조사 기준임  
 자료 : 친환경농업정과

가축사육(속) Number of Livestock, Poultry and Feeders(Cont'd)

(단위 : 마리)

연도및 읍·면·별	오 리		칠 면 조		거 위		꿀 별	
	사육가구	마리수	사육가구	마리수	사육가구	마리수	사육가구	군 수
2008	46	62,187	5	13	10	29	132	7,181
2009	18	69,162	1	2	5	19	135	7,253
2010	57	112,147	-	-	12	58	130	7,469
2011	26	154,788	-	-	4	34	115	7,882
2012	26	186,211	-	-	4	34	114	8,736
<b>2013</b>	<b>17</b>	<b>215,510</b>	-	-	-	-	<b>123</b>	<b>9,562</b>
영 광	-	-	-	-	-	-	20	1,758
백 수	3	38,005	-	-	-	-	6	223
홍 농	4	5,450	-	-	-	-	13	1,820
대 마	2	95,000	-	-	-	-	33	1,335
묘 량	1	20,000	-	-	-	-	6	820
불 갑	1	10	-	-	-	-	20	1,717
군 서	1	22,000	-	-	-	-	5	340
군 남	4	20,045	-	-	-	-	13	969
염 산	-	-	-	-	-	-	6	180
법 성	1	15,000	-	-	-	-	1	400
낙 월	-	-	-	-	-	-	-	-

주 : 6월말조사 기준임  
자료 : 친환경농정과

21. 가축전염병 발생 Infectious Livestock Diseases by Case

(단위 : 마리)

연도별	기종저	돼 지 열 병	돼 지 오제스키병	돼 지 단 독	광견병	뉴캐슬병	추백리	기 타
2008	-	-	-	-	-	-	-	-
2009	-	-	-	-	-	-	-	-
2010	-	-	-	-	-	-	-	-
2011	-	-	-	-	-	-	-	26
2012	-	-	-	-	-	-	-	4
<b>2013</b>	-	-	-	-	-	-	-	<b>3</b>

자료 : 친환경농정과

22. 가축전염병 예방주사 실적 Livestock Vaccinated Against Infectious Diseases

(단위 : 마리)

연도별	탄저·기종저	소 전염성 비기관염	돼 지 일본뇌염	돼 지 전염성 위 장 병	돼 지 오제스키병
2008	534	1,480	14,850	-	-
2009	730	2,450	15,780	-	-
2010	730	2,450	15,780	-	-
2011	1,070	2,830	24,200	-	-
2012	1,070	2,830	24,200	-	-
<b>2013</b>	<b>2,000</b>	<b>2,600</b>	<b>21,000</b>	-	-

자료 : 친환경농정과

가축전염병 예방주사 실적(속) Livestock Vaccinated Against Infectious Diseases(Cont'd)  
(단위 : 마리)

연도별	뉴캐슬병	광견병	소유행열	소아까바네병	돼지열병	기타
2008	5,925,000	1,920	3,010	2,040	241,940	-
2009	6,900,000	1,570	4,290	3,040	292,900	-
2010	6,900,000	1,570	4,290	3,040	-	-
2011	8,525,000	1,400	5,000	3,720	356,000	547,330
2012	8,525,000	1,400	5,000	3,720	356,000	526,980
<b>2013</b>	<b>9,300,000</b>	<b>1,900</b>	<b>5,000</b>	<b>3,700</b>	<b>400,000</b>	<b>445,500</b>

주 : 2011년부터 돼지열병 수록  
자료 : 친환경농정과

23. 수의사 현황 Number of Veterinarians (단위 : 명)

연도별	성 별		직 업 별								
	남	여	행 정	연 구	공수의	개업 수의	학 교	단 체	기 타		
2008	10	10	-	10	1	-	-	9	-	-	-
2009	9	9	-	9	1	-	-	8	-	-	-
2010	9	9	-	9	1	-	-	8	-	-	-
2011	12	12	-	12	1	-	8	1	-	-	2
2012	12	12	-	12	1	-	8	1	-	-	2
<b>2013</b>	<b>12</b>	<b>12</b>	<b>-</b>	<b>12</b>	<b>1</b>	<b>-</b>	<b>8</b>	<b>2</b>	<b>-</b>	<b>-</b>	<b>1</b>

자료 : 친환경농정과

24. 도축검사 Inspection of Slaughtered Livestock (단위 : 마리, 톤)

연도및 읍·면별	소			돼 지			닭			오 리			염 소			기 타		
	두수	생체량	지육량	두수	생체량	지육량	두수	생체량	지육량	두수	생체량	지육량	두수	생체량	지육량	두수	생체량	지육량
2008	-	-	-	-	-	-	-	-	-	-	-	-	-	-	-	-	-	-
2009	-	-	-	-	-	-	-	-	-	-	-	-	-	-	-	-	-	-
2010	-	-	-	-	-	-	-	-	-	-	-	-	-	-	-	-	-	-
2011	-	-	-	-	-	-	-	-	-	-	-	-	-	-	-	-	-	-
2012	-	-	-	-	-	-	-	-	-	-	-	-	-	-	-	-	-	-
<b>2013</b>	-	-	-	-	-	-	-	-	-	-	-	-	-	-	-	-	-	-

자료 : 친환경농정과

25. 배합사료 생산 Production of Assorted Feed

(단위 : M/T)

연도및 읍·면·별	합 계	양계용	양돈용	낙농용	비육용	기 타
2008	-	-	-	-	-	-
2009	-	-	-	-	-	-
2010	-	-	-	-	-	-
2011	-	-	-	-	-	-
2012	-	-	-	-	-	-
<b>2013</b>	-	-	-	-	-	-

자료 : 친환경농정과

26. 축산물 위생관계업소

Number of Licensed Livestock Products premised by Business Type

(단위 : 개소)

연도및 읍·면·별	합 계	도축업	집유업	축 산 물 가 공 업				
				식 육 가공업	식육포장 처리업	유가공업	알가공업	
2008	113	-	-	2	-	2	-	-
2009	119	-	-	4	-	2	2	-
2010	113	-	-	5	-	2	2	-
2011	100	-	-	6	1	2	3	-
2012	104	-	-	11	4	4	3	-
<b>2013</b>	<b>111</b>	-	-	<b>8</b>	<b>1</b>	<b>4</b>	<b>3</b>	-
영 광	70	-	-	6	1	4	1	-
백 수	6	-	-	-	-	-	-	-
홍 농	10	-	-	1	-	-	1	-
대 마	3	-	-	-	-	-	-	-
묘 량	-	-	-	-	-	-	-	-
불 갑	-	-	-	-	-	-	-	-
군 서	1	-	-	-	-	-	-	-
군 남	3	-	-	-	-	-	-	-
영 산	5	-	-	-	-	-	-	-
법 성	13	-	-	1	-	-	1	-
낙 월	-	-	-	-	-	-	-	-

자료 : 친환경농정과

축산물 위생관계업소(속)

Number of Licensed Livestock Products premised by Business Type(Cont'd)

(단위 : 개소)

연도 및 읍·면·별	축산물 보관업	축산물 판매업	축산물 판매업					
			식육판매업	식육부산물 전문판매업	우유류 판매업	축산물 유통 판매업	축산물 수입 판매업	
2008	-	14	95	86	-	9	-	-
2009	-	14	101	91	-	10	-	-
2010	-	14	94	83	-	9	2	-
2011	-	14	80	70	-	8	2	-
2012	-	13	80	70	-	8	2	-
<b>2013</b>	-	<b>14</b>	<b>89</b>	<b>74</b>	-	<b>11</b>	<b>4</b>	-
영광	-	11	53	42	-	10	1	-
백수	-	-	6	6	-	-	-	-
홍농	-	1	8	8	-	-	-	-
대마	-	-	3	3	-	-	-	-
묘량	-	-	-	-	-	-	-	-
불갑	-	-	-	-	-	-	-	-
군서	-	-	1	-	-	-	1	-
군남	-	-	3	3	-	-	-	-
염산	-	-	5	5	-	-	-	-
법성	-	2	10	7	-	1	2	-
낙월	-	-	-	-	-	-	-	-

자료 : 친환경농정과

27. 소유별 산림면적 Area of Forest Land by Ownership

(단위 : ha)

연도 및 읍·면·별	합계	국유림			공유림			사유림
		산림청소관	타부처소관		도유림	군유림		
2008	20,765	1,323	1,018	305	334	1	333	19,108
2009	20,760	1,439	1,130	309	334	1	333	18,987
2010	20,737	1,450	1,141	309	334	1	333	18,953
2011	20,737	1,450	1,141	309	334	1	333	18,953
2012	20,737	1,450	1,141	309	334	1	333	18,953
<b>2013</b>	<b>20,737</b>	<b>1,450</b>	<b>1,141</b>	<b>309</b>	<b>334</b>	<b>1</b>	<b>333</b>	<b>18,953</b>
영광	1,095	37	18	19	60	1	59	998
백수	4,183	498	498	-	14	-	14	3,671
홍농	1,567	138	134	4	26	-	26	1,403
대마	1,571	46	40	6	53	-	53	1,472
묘량	2,706	145	24	121	9	-	9	2,552
불갑	2,422	215	107	108	14	-	14	2,193
군서	616	3	1	2	6	-	6	607
군남	2,364	122	108	14	32	-	32	2,210
염산	2,317	146	136	10	34	-	34	2,137
법성	1,068	28	15	13	20	-	20	1,020
낙월	828	72	60	12	66	-	66	690

자료 : 환경녹지과

28. 임상별 산림면적 Area of Forest Land by Forest Type

(단위 : ha)

연도및 읍·면·별	합 계	입 목 지				무 입 목 지					
		침엽수림	활엽수림	혼효림	죽림	미입목지	황폐지	개간지	제지		
2008	20,765	20,440	15,730	937	3,767	6	325	108	-	-	217
2009	20,760	20,488	15,743	952	3,787	6	272	105	-	-	167
2010	20,737	20,464	16,011	959	3,488	6	273	273	-	-	-
2011	20,737	20,464	16,011	959	3,488	6	273	273	-	-	-
2012	20,737	20,464	16,011	959	3,488	6	273	273	-	-	-
<b>2013</b>	<b>20,737</b>	<b>20,464</b>	<b>16,011</b>	<b>959</b>	<b>3,488</b>	<b>6</b>	<b>273</b>	<b>273</b>	-	-	-
영광	1,202	1,172	916	48	208	-	30	30	-	-	-
백수	3,893	3,864	3,042	170	652	-	29	29	-	-	-
홍농	1,608	1,576	1,266	59	251	-	32	32	-	-	-
대마	1,572	1,549	1,127	100	322	-	23	23	-	-	-
묘량	2,707	2,669	2,138	96	431	4	38	38	-	-	-
불갑	2,349	2,316	1,609	182	523	2	33	33	-	-	-
군서	678	670	496	36	138	-	8	8	-	-	-
군남	2,391	2,367	1,876	122	369	-	24	24	-	-	-
영산	2,358	2,337	1,858	78	401	-	21	21	-	-	-
법성	1,127	1,112	917	54	141	-	15	15	-	-	-
낙월	852	832	766	14	52	-	20	20	-	-	-

주 : 미입목지에 제지 포함됨

자료 : 환경녹지과

29. 임상별 임목축적 Growing Stock by Forest Type

(단위 : m³)

연도및 읍·면·별	합 계	침엽수	활엽수	혼효림	죽림(속)
2008	2,151,326	1,744,967	48,069	358,290	-
2009	2,336,030	1,899,245	52,174	384,611	-
2010	2,225,584	1,782,109	69,171	374,304	-
2011	2,225,584	1,782,109	69,171	374,304	-
2012	2,225,584	1,782,109	69,171	374,304	-
<b>2013</b>	<b>2,225,584</b>	<b>1,782,109</b>	<b>69,171</b>	<b>374,304</b>	-
영광	112,787	89,692	4,802	18,293	-
백수	379,050	301,681	10,466	66,903	-
홍농	171,217	137,555	4,859	28,803	-
대마	150,822	113,652	5,997	31,173	-
묘량	269,867	213,964	6,920	48,983	-
불갑	334,246	262,471	11,472	60,303	-
군서	61,784	41,471	3,470	16,843	-
군남	319,561	261,808	8,870	48,883	-
영산	251,894	210,382	5,669	35,843	-
법성	100,927	81,964	4,419	14,544	-
낙월	73,429	67,469	2,227	3,733	-

자료 : 환경녹지과

30. 임산물 생산량 Production of Forest Products

연도및 읍면별	용재 (㎡)	죽재 (속)	연료 (M/T)	농 용 자 재 (t)	종실 (kg)	버섯 (kg)	섬유 원료 (kg)	수지 (kg)	탄닌 원료 (kg)	약용 (kg)	죽순 (kg)	산나물 (kg)
2008	1,937	-	-	-	-	4,100	-	-	-	-	900	10,380
2009	2,235	-	-	-	-	6,100	-	-	-	-	1,000	10,790
2010	20,665	-	-	-	-	5,400	-	-	-	8,000	800	10,590
2011	18,530	-	-	-	479,710	4,600	-	-	-	9,000	730	9,490
2012	18,530	-	-	-	479,710	4,590	-	-	-	10,000	720	8,860
<b>2013</b>	<b>16,530</b>	<b>-</b>	<b>-</b>	<b>-</b>	<b>479,710</b>	<b>4,590</b>	<b>-</b>	<b>-</b>	<b>-</b>	<b>10,000</b>	<b>720</b>	<b>8,860</b>
영광	850	-	-	-	32,000	2,590	-	-	-	-	-	-
백수	1,850	-	-	-	4,210	-	-	-	-	3,500	-	300
홍농	100	-	-	-	8,200	-	-	-	-	-	-	510
대마	2,750	-	-	-	92,356	-	-	-	-	1,000	-	1,600
묘량	2,950	-	-	-	61,709	800	-	-	-	1,500	-	1,000
불갑	2,900	-	-	-	89,915	-	-	-	-	2,000	720	2,450
근서	800	-	-	-	51,940	-	-	-	-	1,000	-	-
근남	2,810	-	-	-	32,520	1,200	-	-	-	1,000	-	210
영산	810	-	-	-	3,650	-	-	-	-	-	-	290
번성	710	-	-	-	103,210	-	-	-	-	-	-	2,500
낙월	-	-	-	-	-	-	-	-	-	-	-	-

자료 : 환경녹지과

31. 사방사업 Erosion Control

(단위 : ha, 천본, 천원, m)

연도별	산지 및 해안 사방			야계 사방		사방댐	
	면적	식재본수	공사비	연장	공사비	개소	공사비
2008	-	-	-	-	-	2	398,000
2009	-	-	-	-	-	2	509,916
2010	-	-	-	-	-	1	250,000
2011	-	-	-	-	-	4	1,000,000
2012	-	-	-	-	-	4	691,184
<b>2013</b>	<b>0.9</b>	<b>300</b>	<b>30,000</b>	<b>1,000</b>	<b>57,300</b>	<b>3</b>	<b>112,500</b>
영광	-	-	-	-	-	-	-
백수	-	-	-	-	-	-	-
홍농	-	-	-	-	-	-	-
대마	0.2	-	-	-	-	1	37,500
묘량	0.4	-	-	-	-	1	37,500
불갑	-	-	-	1,000	57,300	-	-
근서	-	-	-	-	-	-	-
근남	-	-	-	-	-	1	37,500
영산	0.3	300	30000	-	-	-	-
번성	-	-	-	-	-	-	-
낙월	-	-	-	-	-	-	-

자료 : 환경녹지과



32. 조 림 Reforestation by Project

(단위 : ha, 천본)

연도및 읍·면별	합 계		경제수조림		큰나무조림		유휴토지조림		산림피해복 구조림		금강소나무 후계숲		기 타	
	면적	본수	면적	본수	면적	본수	면적	본수	면적	본수	면적	본수	면적	본수
2011	44.8	81.7	30.0	61.5	12.0	18.0	2.8	2.2	-	-	-	-	-	-
2012	37.3	69.7	31.5	66.5	3	1.1	1.5	1.8	-	-	-	-	1.3	0.3
<b>2013</b>	<b>62</b>	<b>111</b>	<b>20</b>	<b>56</b>	<b>5</b>	<b>11</b>	<b>10</b>	<b>11</b>	<b>7</b>	<b>11</b>	-	-	<b>20</b>	<b>22</b>
영 광	-	-	-	-	-	-	-	-	-	-	-	-	-	-
백 수	40	78	20	56	-	-	-	-	-	-	-	-	20	22
홍 농	-	-	-	-	-	-	-	-	-	-	-	-	-	-
대 마	-	-	-	-	-	-	-	-	-	-	-	-	-	-
묘 량	-	-	-	-	-	-	-	-	-	-	-	-	-	-
불 감	-	-	-	-	-	-	-	-	-	-	-	-	-	-
군 서	-	-	-	-	-	-	-	-	-	-	-	-	-	-
군 남	-	-	-	-	-	-	-	-	-	-	-	-	-	-
영 산	7	11	-	-	-	-	-	-	7	11	-	-	-	-
법 성	15	22	-	-	5	11	10	11	-	-	-	-	-	-
낙 월	-	-	-	-	-	-	-	-	-	-	-	-	-	-

주 : 2011년부터 항목 변경

자료: 환경녹지과

33. 불법 산림훼손 피해현황

(단위 : 건수 ,ha, 천원)

연도및 읍·면별	합 계			도 별			무 허 가 벌 채		
	건 수	면 적	피 해 액	건 수	면 적	피 해 액	건 수	면 적	피 해 액
2008	15	7.5	135,300	1	-	472	1	1	92,417
2009	12	1.8	31,134	-	-	-	-	-	-
2010	-	-	-	-	-	-	-	-	-
2011	5	1.57	57,051	-	-	-	-	-	-
2012	5	1.24	58,036	-	-	-	-	-	-
<b>2013</b>	<b>11</b>	<b>0.50</b>	<b>39,429</b>	-	-	-	<b>1</b>	<b>0.05</b>	<b>4,015</b>
영 광	2	0.02	474	-	-	-	-	-	-
백 수	3	0.06	2,445	-	-	-	-	-	-
홍 농	-	-	-	-	-	-	-	-	-
대 마	1	0.07	9,208	-	-	-	-	-	-
묘 량	2	0.12	6,910	-	-	-	-	-	-
불 감	-	-	-	-	-	-	-	-	-
군 서	1	0.01	11,123	-	-	-	-	-	-
군 남	-	-	-	-	-	-	-	-	-
영 산	2	0.22	9,269	-	-	-	1	0.05	4,015
법 성	-	-	-	-	-	-	-	-	-
낙 월	-	-	-	-	-	-	-	-	-

자료 : 환경녹지과

불법 산림훼손 피해현황(속)

(단위 : 건수, ha, 천원)

연도및 읍·면별	불법 산림형질 변경			산 불			기 타		
	건 수	면 적	피 해 액	건 수	면 적	피 해 액	건 수	면 적	피 해 액
2008	1	2	21,108	10	2.5	5,000	3	3	16,003
2009	5	1	16,103	1	0.2	3,199	6	1	11,832
2010	-	-	-	-	-	-	-	-	-
2011	2	0.94	30,920	2	0.57	23,929	1	0.06	2,202
2012	1	0.35	398	3	0.6	56,182	1	0.29	1,456
<b>2013</b>	<b>7</b>	<b>0.41</b>	<b>23,257</b>	<b>1</b>	<b>0.01</b>	<b>205</b>	<b>2</b>	<b>0.03</b>	<b>11,952</b>
영 광	1	0.01	269	1	0.01	205	-	-	-
백 수	2	0.04	1,616	-	-	-	1	0.02	829
홍 농	-	-	-	-	-	-	-	-	-
대 마	1	0.07	9,208	-	-	-	-	-	-
묘 량	2	0.12	6,910	-	-	-	-	-	-
불 갈	-	-	-	-	-	-	-	-	-
군 서	-	-	-	-	-	-	1	0.01	11,123
군 남	-	-	-	-	-	-	-	-	-
영 산	1	0.17	5,254	-	-	-	-	-	-
법 성	-	-	-	-	-	-	-	-	-
낙 월	-	-	-	-	-	-	-	-	-

자료: 환경녹지과

34. 어가 및 어가 인구 Fishery Households and Population

가. 해수면 어업 Sea Fishery

(단위 : 가구, 명)

연도및 읍·면별	어 가				
	합 계	전 업	경	업	
				제1종	제2종
2008	1,802	469	1,333	399	934
2009	1,710	460	1,205	380	820
2010	1,645	450	1,195	375	820
2011	1,695	465	1,230	485	745
2012	1,673	457	1,216	479	737
<b>2013</b>	<b>1,821</b>	<b>454</b>	<b>1,367</b>	<b>475</b>	<b>892</b>

자료 : 해양수산과

해수면 어업(속) Sea Fishery(Cont'd)

(단위 : 가구, 명)

연도및 읍·면별	어 가 인 구				어 업 종 사 자			
	계	호 당 인 구	남	여	계	호 당 종 사 자	남	여
2009	4,200	3	2,014	2,186	2,249	1	1,200	1,049
2010	4,100	3	1,990	2,110	2,100	1	1,100	1,000
2011	4,225	2	2,050	2,175	2,165	2	1,135	1,030
2012	4,132	2	2,035	2,097	2,153	2	1,128	1,025
<b>2013</b>	<b>4,131</b>	<b>2</b>	<b>2,033</b>	<b>2,098</b>	<b>2,153</b>	<b>2</b>	<b>1,130</b>	<b>1,023</b>

자료 : 해양수산과

나. 내수면 어업 Inland water Fishery

(단위 : 가구, 명)

연도및 읍·면별	어 가				
	합 계	전 업	겸 업		
			제1종	제2종	
2009	75	35	40	29	11
2010	70	35	35	26	9
2011	62	47	15	11	4
2012	59	45	14	10	4
<b>2013</b>	<b>118</b>	<b>92</b>	<b>26</b>	<b>17</b>	<b>9</b>

자료 : 해양수산과

내수면 어업(속) Inland water Fishery(Cont'd)

(단위 : 가구, 명)

연도및 읍·면별	어 가 인 구				어 업 종 사 자					
	계	호 인 당 구		남	여	계	호 종 사 자		남	여
		인	구				사	자		
2009	229	3	185	34	130	2	115	15		
2010	140	2	120	20	105	3	90	15		
2011	124	2	110	14	124	2	110	14		
2012	121	2	109	12	120	2	107	13		
<b>2013</b>	<b>221</b>	<b>2</b>	<b>183</b>	<b>38</b>	<b>221</b>	<b>2</b>	<b>183</b>	<b>38</b>		

자료 : 해양수산과

35. 어선보유 Fishing Vessel Ownership

(단위 : 척, 톤)

연도및 읍·면별	총 계				1톤 미만
	동 력		무 동 력		
	척 수	톤 수	척 수	톤 수	
2008	834	2,913	30	10	312
2009	863	3,093	35	15	504
2010	824	2,845	25	9	476
2011	809	2,953	20	8	243
2012	792	2,909	20	7	237
<b>2013</b>	<b>729</b>	<b>2,770.69</b>	<b>20</b>	<b>7</b>	<b>199</b>
영 광	-	-	-	-	-
백 수	55	112.58	12	3	34
홍 농	215	635.79	3	2	57
대 마	-	-	-	-	-
묘 량	-	-	-	-	-
불 갑	-	-	-	-	-
군 서	-	-	-	-	-
군 남	-	-	-	-	-
영 산	147	399.9	2	1	35
법 성	222	942.42	3	1	61
낙 월	90	680	-	-	12

자료 : 해양수산과

어선보유(속) Fishing Vessel Ownership(Cont'd)

(단위 : 척, 톤)

연도및 읍·면별	1~5톤 미 만	5~10톤 미 만	10~20톤 미 만	20~30톤 미 만	30~50톤 미 만	50~100톤 미 만	100톤 이 상
2008	375	145	20	9	-	3	-
2009	194	174	18	5	2	1	-
2010	186	127	27	5	2	1	-
2011	421	122	30	11	1	1	-
2012	414	118	30	11	1	1	-
<b>2013</b>	<b>402</b>	<b>105</b>	<b>31</b>	<b>10</b>	<b>1</b>	<b>1</b>	<b>-</b>
영 광	-	-	-	-	-	-	-
백 수	29	3	1	-	-	-	-
홍 농	130	28	1	2	-	-	-
대 마	-	-	-	-	-	-	-
묘 량	-	-	-	-	-	-	-
불 갑	-	-	-	-	-	-	-
군 서	-	-	-	-	-	-	-
군 남	-	-	-	-	-	-	-
염 산	95	17	2	-	-	-	-
법 성	108	44	4	7	1	-	-
낙 월	40	13	23	1	-	1	-

자료 : 해양수산과

36. 어선어업허가 및 신고현황 Permits and Notifications of Boat Fishing

가. 근해어업 허가현황 Permits of Inshore Fishing

(단위 : 건)

연도별	합 계	대형기선 저인망어업	중형기선 저인망어업	근해안강망	근해트롤 어업	근해선망 어업	근해채낚기 어업
2011	55	-	-	-	-	-	9
2012	57	-	-	-	-	-	9
<b>2013</b>	<b>54</b>	-	-	-	-	<b>1</b>	<b>8</b>

자료 : 해양수산과

근해어업 허가현황(속) Permits of Inshore Fishing(Cont'd)

(단위 : 건)

연도별	근해자망 어업	근해봉수망 어업	잠수기 어업	근해통발 어업	근해연승 어업	기선권현망 어업
2011	36	1	-	1	8	-
2012	38	1	-	1	8	-
<b>2013</b>	<b>36</b>	<b>1</b>	-	-	<b>8</b>	-

자료 : 해양수산과

나. 연안어업 처분건수(10톤미만) Coastal Boat Fishing(Under 10 tons) (단위 : 건)

연도별	합 계	자 망	안강망	선 망	복 합	통 발	들 망	조 망	선인망	양조망
2011	701	423	17	-	229	28	-	-	-	4
2012	629	408	17	-	180	23	-	-	-	1
<b>2013</b>	<b>595</b>	<b>392</b>	<b>17</b>	<b>-</b>	<b>162</b>	<b>22</b>	<b>-</b>	<b>-</b>	<b>-</b>	<b>2</b>

자료 : 해양수산과

37. 수산물 어획고 Fish Catches of Fishery Products (단위 : M/T, 천원)

연도별	합 계		어 류		갑 각 류	
	수 량	금 액	수 량	금 액	수 량	금 액
2008	12,426	52,204,063	4,743	20,998,150	6,890	27,626,169
2009	10,922	45,315,100	4,800	21,048,000	5,450	21,040,000
2010	5,321	35,044,900	3,486	23,420,000	1,397	9,594,600
2011	8,288	55,127,756	6,843	45,165,087	1,120	8,309,595
2012	7,762	57,107,000	6,375	44,625,000	1,075	10,750,000
<b>2013</b>	<b>7,434</b>	<b>56,416,000</b>	<b>6,211</b>	<b>43,614,000</b>	<b>984</b>	<b>11,230,000</b>

자료 : 해양수산과

수산물 어획고(속) Fish Catches of Fishery Products(Cont'd) (단위 : M/T, 천원)

연도별	연 체 동 물		패 류		해 조 류		기 타 수 산 물	
	수 량	금 액	수 량	금 액	수 량	금 액	수 량	금 액
2008	527	3,130,545	120	433,295	146	15,904	-	-
2009	502	3,005,000	50	210,000	120	12,100	-	-
2010	134	1,438,400	155	413,200	149	178,700	-	-
2011	105	1,127,104	115	399,970	105	126,000	-	-
2012	104	1,210,000	105	397,000	103	125,000	-	-
<b>2013</b>	<b>92</b>	<b>1,156,000</b>	<b>82</b>	<b>325,000</b>	<b>65</b>	<b>91,000</b>	<b>-</b>	<b>-</b>

주 : 2008년부터 패류 항목 수록

자료 : 해양수산과

38. 수산물가공품 생산고 Production of Processed Fishery Commodities

(단위 : M/T, 천원)

연도별	총 수		염 건 품		염 신 품		냉 동 품	
	수 량	금 액	수 량	금 액	수 량	금 액	수 량	금 액
2008	17,127	310,783,900	437	4,678,000	487	1,150,000	16,203	304,955,900
2009	17,980	340,560,500	450	4,700,000	510	1,400,000	17,020	134,460,500
2010	19,035	148,673,000	465	4,854,000	560	1,540,000	18,010	142,279,000
2011	26,949	289,597,000	8,379	145,778,000	560	1,540,000	18,010	142,279,000
2012	26,922	288,140,760	8,296	144,320,220	616	1,541,540	18,010	142,279,000
<b>2013</b>	<b>26,798</b>	<b>286,652,050</b>	<b>8,235</b>	<b>143,259,040</b>	<b>603</b>	<b>1,509,010</b>	<b>17,960</b>	<b>141,884,000</b>

자료 : 해양수산과

39. 수산물계통 판매고 Cooperative Sales of Fishery Products

(단위 : kg, 천원)

연도및 월 별	합 계		어 류		갑 각 류	
	수 량	금 액	수 량	금 액	수 량	금 액
2008	3,254,455	12,201,905	3,000,054	10,570,514	250,977	1,624,158
2009	4,382,279	20,146,476	4,065,840	17,758,570	307,732	2,375,085
2010	7,245,542	49,675,805	5,616,311	39,161,881	1,446,446	9,096,355
2011	8,431,758	55,037,914	7,358,115	47,574,865	1,010,765	6,797,680
2012	6,525,522	42,232,027	5,993,912	36,527,388	444,283	4,374,038
<b>2013</b>	<b>7,585,991</b>	<b>48,733,663</b>	<b>6,791,898</b>	<b>42,957,222</b>	<b>741,191</b>	<b>5,146,956</b>
1월	433,858	3,371,256	431,380	3,365,448	-	-
2월	191,543	1,873,490	186,624	1,795,654	1,884	59,575
3월	377,712	4,080,550	360,409	3,710,165	1,045	6,739
4월	223,899	1,981,997	198,666	1,584,371	19,294	257,152
5월	315,969	2,290,131	240,146	1,546,893	67,559	681,816
6월	235,098	2,658,473	172,851	2,152,700	60,868	498,001
7월	61,146	846,493	59,975	839,174	1,010	6,533
8월	273,066	1,963,653	198,373	1,603,991	73,811	358,242
9월	1,165,238	5,685,950	851,869	4,158,167	304,479	1,514,861
10월	1,634,101	8,349,293	1,442,295	6,975,123	188,743	1,367,755
11월	1,992,511	11,046,763	1,969,037	10,688,342	20,941	348,017
12월	681,850	4,585,614	680,273	4,537,194	1,557	48,265

자료 : 해양수산부 「수산정보포털」

수산물 계통판매고(속) Cooperative Sales of Fishery Products(Cont'd) (단위 : kg, 천원)

연도및 월 별	연 체 동 물		해 조 류		패 류		기 타 수 산 물	
	수 량	금 액	수 량	금 액	수 량	금 액	수 량	금 액
2008	3,0888	6,998	-	-	106	236	-	-
2009	6,643	10,096	1,407,215	1,120,261	316	1,058	-	-
2010	180,779	1,410,033	-	-	2,006	7,536	-	-
2011	61,782	660,883	-	-	1,096	4,486	-	-
2012	86,742	1,326,853	-	-	585	3,748	-	-
<b>2013</b>	<b>52,507</b>	<b>627,306</b>	<b>-</b>	<b>-</b>	<b>395</b>	<b>2,181</b>	<b>-</b>	<b>-</b>
1월	2,478	5,808	-	-	-	-	-	-
2월	3,035	18,261	-	-	-	-	-	-
3월	16,253	363,615	-	-	5	30	-	-
4월	5,939	140,475	-	-	-	-	-	-
5월	8,134	60,590	-	-	130	832	-	-
6월	1,359	7,679	-	-	20	93	-	-
7월	121	609	-	-	40	177	-	-
8월	872	1,361	-	-	10	59	-	-
9월	8,890	12,923	-	-	-	-	-	-
10월	3,033	6,226	-	-	30	190	-	-
11월	2,373	9,604	-	-	160	800	-	-
12월	20	155	-	-	-	-	-	-

자료 : 해양수산부 「수산정보포털」

40. 수산업협동조합 Fishery Cooperative Federation (단위 : 명, kg, 백만원)

연도별	조합수	조합 원수	직 원 수			주 요 협 동 사 업 실 적				
			남	여	판 매	구 매	가 공	공 제	기 타	
2008	1	1,801	49	-	-	12,915	6,498	3,816	3,272	-
2009	1	1,854	50	38	12	23,923	4,037	3,951	4,461	-
2010	1	1,846	55	-	-	30,764	4,641	5,080	8,325	-
2011	1	1,858	59	42	17	56,434	6,087	6,219	8,242	-
2012	1	1,841	63	44	19	45,928	6,328	5,687	11,905	-
<b>2013</b>	<b>1</b>	<b>1,868</b>	<b>62</b>	<b>43</b>	<b>19</b>	<b>51,908</b>	<b>5,251</b>	<b>5,739</b>	<b>10,099</b>	<b>-</b>

자료 : 영광군수산업협동조합

수산업협동조합(속) Fishery Cooperative Federation(Cont'd) (단위 : 명, kg, 백만원)

연도별	연 중 응 자 실 적			연 말 현 재 예 금 잔 고		
	금융자금	재정자금		저축성예금	요구불예금	
2008	69,059	53,674	15,385	72,347	64,925	7,422
2009	82,248	67,112	15,136	103,685	92,444	11,241
2010	100,179	84,841	15,338	130,280	114,268	16,012
2011	111,778	96,958	14,820	143,777	127,895	15,882
2012	115,973	109,158	6,815	140,909	127,023	13,886
<b>2013</b>	<b>153,048</b>	<b>139,365</b>	<b>13,683</b>	<b>188,404</b>	<b>172,644</b>	<b>15,760</b>

자료 : 영광군수산업협동조합

41. 친환경 농·축산물 출하현황

Shipments of Eco-friendly Agricultural·Livestock Products

(단위 : 건, 가구, ha, 톤)

연도및 읍면별	농 산 물											
	농 산 물 합 계				유 기 농 산 물				전 환 기 농 산 물			
	건수	농가수	면적	출하량	건수	농가수	면적	출하량	건수	농가수	면적	출하량
2009	311	4,150	3,602	22,993	5	5	34	321	-	-	-	-
2010	212	2,310	2,842.6	41,552	7	11	44.3	439.9	-	-	-	-
2011	233	2,361	3,142	14	775	117	175.7	434	-	-	-	-
2012	201	2,074	3,026	307,747	28	227	367	2,346	-	-	-	-
<b>2013</b>	<b>454</b>	<b>2,966</b>	<b>4,125</b>	<b>51,940</b>	<b>31</b>	<b>85</b>	<b>139</b>	<b>988</b>	<b>23</b>	<b>88</b>	<b>155</b>	<b>938</b>
영 광	63	408	542	3,624	3	12	8	37	2	5	2	14
백 수	91	634	1,231	9,161	2	5	25	212	2	4	30	181
홍 농	18	105	108	24,359	1	1	2	180	1	1	1	9
대 마	21	92	110	720	5	17	21	102	5	30	65	351
묘 량	30	155	158	901	11	37	61	306	2	9	13	77
불 갑	19	131	119	754	-	-	-	-	-	-	-	-
군 서	23	127	129	1,094	-	-	-	-	3	10	7	43
군 남	64	510	549	3,783	-	-	-	-	1	2	6	13
영 산	90	675	1,005	6,286	-	-	-	-	-	-	-	-
법 성	35	129	174	1,258	9	13	22	151	7	27	31	250
낙 월	-	-	-	-	-	-	-	-	-	-	-	-

주 : 2012년 전환기 추가  
자료 : 친환경농경과



친환경 농·축산물 출하현황(속)

Shipments of Eco-friendly Agricultural·Livestock Products(Cont'd) (단위 : 건, 가구, ha, 톤)

연도및 읍면별	농 산 물							
	무 농 약 농 산 물				저 농 약 농 산 물			
	건 수	농가수	면 적	출하량	건 수	농가수	면 적	출하량
2009	96	705	727	4,098	210	3,440	2,841	18,574
2010	106	871	1,315.9	24,749.2	99	1,428	1462.4	16,362.9
2011	162	1,593	2,245.7	10,226	54	651	720.7	4,115
2012	146	1,652	2,482	303,937	27	195	177	1,464
<b>2013</b>	<b>376</b>	<b>2,735</b>	<b>3,783</b>	<b>49,410</b>	<b>24</b>	<b>58</b>	<b>48</b>	<b>604</b>
영 광	55	388	511	3,368	3	3	21	205
백 수	87	625	1,176	8,768	-	-	-	-
홍 농	16	103	105	24,170	-	-	-	-
대 마	4	22	14	87	7	23	10	180
묘 량	17	109	84	518	-	-	-	-
불 갑	19	131	119	754	-	-	-	-
군 서	18	115	116	935	2	2	6	116
군 남	63	508	543	3,770	-	-	-	-
염 산	79	646	996	6,208	11	29	9	78
법 성	18	88	119	832	1	1	2	25
낙 월	-	-	-	-	-	-	-	-

주 : 2012년 전환기 추가  
자료 : 친환경농경과

친환경 농·축산물 출하현황(속)

Shipments of Eco-friendly Agricultural·Livestock Products(Cont'd) (단위 : 건, 가구, ha, 톤)

연도및 읍면별	축 산 물								
	합 계			유기축산물			무항생제축산물		
	건수	농가수	출하량	건수	농가수	출하량	건수	농가수	출하량
2009	-	-	-	-	-	-	-	-	-
2010	-	-	-	-	-	-	-	-	-
2011	63	78	5,167.67	-	-	-	63	78	5,167.67
2012	146	165	1,928,198	-	-	-	146	165	1,928,198
<b>2013</b>	<b>146</b>	<b>165</b>	<b>1,928,198</b>	-	-	-	<b>146</b>	<b>165</b>	<b>1,928,198</b>
영 광	33	46	381,418	-	-	-	33	46	381,418
백 수	26	26	94,854	-	-	-	26	26	94,854
홍 농	5	8	80,243	-	-	-	5	8	80,243
대 마	11	11	16,171	-	-	-	11	11	16,171
묘 량	9	9	84,716	-	-	-	9	9	84,716
불 갑	8	8	397	-	-	-	8	8	397
군 서	20	23	1,000,365	-	-	-	20	23	1,000,365
군 남	5	5	9,098	-	-	-	5	5	9,098
염 산	10	10	83,155	-	-	-	10	10	83,155
법 성	19	19	177,781	-	-	-	19	19	177,781
낙 월	-	-	-	-	-	-	-	-	-

주 : 2012년 전환기 추가  
자료 : 친환경농정과

42. 화훼류 재배현황 Cultivation of Flowers

(단위 : ha, 천본)

연도별	합 계		절화류(천본)		분화류(천본)	
	면 적	판매량	면 적	판매량	면 적	판매량
2011	18	2,366	2.9	542	-	-
2012	54	1,144	1	95	-	-
<b>2013</b>	<b>51.6</b>	<b>2,168</b>	<b>1</b>	<b>103</b>	<b>-</b>	<b>-</b>

자료 : 친환경농정과

화훼류 재배현황(속) Cultivation of Flowers(Cont'd)

(단위 : ha, 천본)

연도별	초화류-화단용(천본)		관상수류(천주)		화목류(천주)		기타 <sup>1)</sup>	
	면 적	판매량	면 적	판매량	면 적	판매량	면 적	판매량
2011	3.5	1,803	8.2	9	3.4	12	-	-
2012	3	1,000	46	37	4	12	-	-
<b>2013</b>	<b>3.6</b>	<b>2,003</b>	<b>45.5</b>	<b>56</b>	<b>1.5</b>	<b>6</b>	<b>-</b>	<b>-</b>

주 : 1) 구근류, 종자, 종묘류 포함

자료 : 친환경농정과



---

# VII. 광업 · 제조업 및 에너지

## Mining and Manufacturing

---

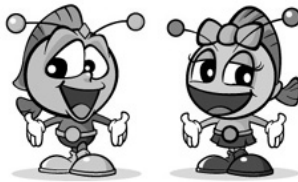

[www.yeonggwang.go.kr](http://www.yeonggwang.go.kr)



**영광군**  
YEONGGWANG-GUN



## Ⅶ. 광업·제조업 및 에너지 Mining and Manufacturing

### 1. 광업 및 제조업 Mining and Manufacturing (단위 : 개, 명, 백만원)

연도및 읍·면별	합 계 (광업 + 제조업)									
	사 업 체 수	월 평 균 종사자수	연간급여액 (퇴직금제외)	생산액	출하액	완제품, 반제품, 재공품, 재고액		주 요 생산비	부 가 가 치	유형자산 연말잔액 (건설중인 자산제외)
						연 초	연 말			
2008	25	437	7,287	114,446	114,564	17,941	17,823	83,989	30,457	33,603
2009	25	486	9,807	155,547	160,994	15,382	9,935	134,556	20,991	82,199
2010	25	486	9,807	155,547	160,994	15,382	9,935	134,556	20,991	82,199
2011	21	324	6,794	122,026	119,991	7,650	9,685	97,816	24,210	30,564
2012	24	342	6,737	119,675	118,901	10,915	11,689	87,532	32,143	32,568
<b>2013</b>	<b>20</b>	<b>338</b>	<b>6,483</b>	<b>116,259</b>	<b>114,893</b>	<b>29,511</b>	<b>32,627</b>	<b>85,343</b>	<b>30,916</b>	<b>42,206</b>
영 광	5	71	1,729	48,902	48,576	13,135	17,814	39,706	9,196	19,713
백 수	-	-	-	-	-	-	-	-	-	-
홍 농	-	-	-	-	-	-	-	-	-	-
대 마	1	×	×	×	×	×	×	×	×	×
묘 량	-	-	-	-	-	-	-	-	-	-
불 갑	-	-	-	-	-	-	-	-	-	-
군 서	5	81	1,725	24,369	24,254	6,581	3,421	16,542	7,827	7,981
군 남	-	-	-	-	-	-	-	-	-	-
영 산	1	×	×	×	×	×	×	×	×	×
법 성	8	155	2,375	35,496	34,624	8,975	10,318	24,338	11,158	7,238
낙 월	-	-	-	-	-	-	-	-	-	-

주 : 사업체가 1개인 경우 비밀보호를 위해 “×”로 표시하였음, 2009년부터 종사자수 10인 이상 조사 자료임  
 자료 : 통계청-2013년 자료는 잠정자료임(기획예산실)

연도및 읍·면별	광업									
	사 업 체 수	월 평 균 종사자수	연간급여액 (퇴직금제외)	생산액	출하액	완제품, 반제품, 재공품, 재고액		주 요 생산비	부 가 가 치	유형자산 연말잔액 (건설중인 자산제외)
						연 초	연 말			
2008	1	×	×	×	×	×	×	×	×	×
2009	1	×	×	×	×	×	×	×	×	×
2010	1	×	×	×	×	×	×	×	×	×
2011	1	×	×	×	×	×	×	×	×	×
2012	1	×	×	×	×	×	×	×	×	×
<b>2013</b>	<b>1</b>	<b>×</b>	<b>×</b>	<b>×</b>	<b>×</b>	<b>×</b>	<b>×</b>	<b>×</b>	<b>×</b>	<b>×</b>
영 광	-	-	-	-	-	-	-	-	-	-
백 수	-	-	-	-	-	-	-	-	-	-
홍 농	-	-	-	-	-	-	-	-	-	-
대 마	-	-	-	-	-	-	-	-	-	-
묘 량	-	-	-	-	-	-	-	-	-	-
불 갑	-	-	-	-	-	-	-	-	-	-
군 서	-	-	-	-	-	-	-	-	-	-
군 남	-	-	-	-	-	-	-	-	-	-
영 산	1	×	×	×	×	×	×	×	×	×
법 성	-	-	-	-	-	-	-	-	-	-
낙 월	-	-	-	-	-	-	-	-	-	-

주 : 사업체가 1개인 경우 비밀보호를 위해 “×”로 표시하였음, 2009년부터 종사자수 10인 이상 조사 자료임,  
자료 : 통계청(기획예산실)



연도및 읍·면별	제 조 업									
	사 업 체 수	월 평 균 종사자수	연간급여액 (퇴직금제외)	생산액	출하액	완제품, 반제품, 재공품 재고액		주 요 생산비	부 가 가 치	유형고정 자 산 연말잔액
						연초	연말			
2008	24	409	6,887	114,013	114,486	21,424	26,197	83,964	30,049	32,231
2009	24	472	9,529	155,547	160,675	15,382	9,935	134,399	20,736	80,146
2010	24	472	9,529	155,547	160,675	15,382	9,935	134,399	20,736	80,146
2011	20	312	6,685	120,892	118,891	7,650	9,685	97,482	23,410	26,300
2012	23	327	6,624	119,675	117,443	10,915	11,689	87,187	30,994	28,040
<b>2013</b>	<b>19</b>	<b>327</b>	<b>6,368</b>	<b>114,692</b>	<b>113,330</b>	<b>29,416</b>	<b>32,528</b>	<b>85,221</b>	<b>29,471</b>	<b>38,504</b>
영 광	5	71	1,729	48,902	48,576	13,135	17,814	39,706	9,196	19,713
백 수	-	-	-	-	-	-	-	-	-	-
홍 농	-	-	-	-	-	-	-	-	-	-
대 마	1	×	×	×	×	×	×	×	×	×
묘 량	-	-	-	-	-	-	-	-	-	-
불 갑	-	-	-	-	-	-	-	-	-	-
군 서	5	81	1,725	24,369	24,254	6,581	3,421	16,542	7,827	7,981
군 남	-	-	-	-	-	-	-	-	-	-
영 산	-	-	-	-	-	-	-	-	-	-
법 성	8	155	2,375	35,496	34,624	8,975	10,318	24,338	11,158	7,238
낙 월	-	-	-	-	-	-	-	-	-	-

주 : 사업체가 1개인 경우 비밀보호를 위해 “×”로 표시하였음, 2009년부터 종사자수 10인 이상 조사 자료임,  
 자료 : 통계청(기획예산실)

2. 사업체규모별(중분류별) 광업 및 제조업

Mining and Manufacturing by Division of Industry

(단위 : 개, 명, 백만원)

규모별(중분류별)	사업체 수	월 평균 종사자 수	연 간 급여액 (퇴직금 제외)	생산액	출하액	완제품, 반제품, 재공품, 재고액		주 요 생산비	부 가 치	유형자산 연말잔액 (건설중인 자산제외)
						연 초	연 말			
2013	20	338	6,483	116,259	114,893	29,511	32,627	85,343	30,916	42,206
B (광업)	1	×	×	×	×	×	×	×	×	×
B07 (비금속광물 광업)	1	×	×	×	×	×	×	×	×	×
C (제조업)	19	327	6,368	114,692	113,330	29,416	32,528	85,221	29,471	38,504
C10 (식품제조업)	13	230	4,135	88,521	87,038	26,548	29,555	67,991	20,530	28,050
C11 (음료제조업)	-	-	-	-	-	-	-	-	-	-
C19 (코크스, 연탄및석유 정제품제조업)	1	×	×	×	×	×	×	×	×	×
C22 (고무및플라스틱제품)	1	×	×	×	×	×	×	×	×	×
C23 (비금속광물제품)	2	×	×	×	×	×	×	×	×	×
C29 (기타기계및정비장비)	1	×	×	×	×	×	×	×	×	×
C30 (자동차트레일러)	1	×	×	×	×	×	×	×	×	×

주 : 사업체가 1개인 경우 비밀보호를 위해 “×”로 표시하였음  
 자료 : 통계청(기획예산실)

### 3. 제조업 중분류별 사업체수 및 종사자수

Number of Establishments and Workers, by Division of Industry

(단위 : 개, 명)

연도및 읍·면별	합 계		식 료 품		음 료 품		섬유제품		목 재 및 나무제품	
	사 업 체 수	종 사 자 수	사 업 체 수	종 사 자 수	사 업 체 수	종 사 자 수	사 업 체 수	종 사 자 수	사 업 체 수	종 사 자 수
2008	24	409	15	242	-	-	1	×	-	-
2009	24	472	15	251	-	-	1	×	-	-
2010	24	472	15	251	-	-	-	×	-	-
2011	242	255	16	255	1	×	-	-	-	-
2012	23	327	17	245	1	×	-	-	-	-
<b>2013</b>	<b>19</b>	<b>327</b>	<b>13</b>	<b>230</b>	-	-	-	-	-	-
영 광	-	-	-	-	-	-	-	-	-	-
백 수	-	-	-	-	-	-	-	-	-	-
홍 농	-	-	-	-	-	-	-	-	-	-
대 마	-	-	-	-	-	-	-	-	-	-
묘 량	-	-	-	-	-	-	-	-	-	-
불 갑	-	-	-	-	-	-	-	-	-	-
군 서	-	-	-	-	-	-	-	-	-	-
군 남	-	-	-	-	-	-	-	-	-	-
영 산	-	-	-	-	-	-	-	-	-	-
법 성	-	-	-	-	-	-	-	-	-	-
낙 월	-	-	-	-	-	-	-	-	-	-

주 : 사업체가 1개인 경우 비밀보호를 위해 “×”로 표시하였음  
 자료 : 통계청(기획예산실)

제조업 중분류별 사업체수 및 종사자수(속)

Number of Establishments and Workers, by Division of Industry(Cont'd)

(단위 : 개, 명)

연도및 읍·면별	코크스,연탄및석유 정제품제조업		화합물 및 화 학 제 품		고 무 및 플 라 스틱 제 품		비금속광물 제 품		제 1 차 금속산업	
	사 업 체 수	종 사 자 수	사 업 체 수	종 사 자 수	사 업 체 수	종 사 자 수	사 업 체 수	종 사 자 수	사 업 체 수	종 사 자 수
2008	-	-	-	-	1	×	5	67	-	-
2009	-	-	-	-	2	×	5	58	-	-
2010	-	-	-	-	2	×	5	58	-	-
2011	-	-	-	-	1	×	2	×	-	-
2012	1	×	-	-	1	×	2	×	-	-
<b>2013</b>	<b>1</b>	<b>11</b>	-	-	<b>1</b>	<b>13</b>	<b>2</b>	<b>39</b>	-	-
영 광	-	-	-	-	-	-	-	-	-	-
백 수	-	-	-	-	-	-	-	-	-	-
홍 농	-	-	-	-	-	-	-	-	-	-
대 마	-	-	-	-	-	-	-	-	-	-
묘 량	-	-	-	-	-	-	-	-	-	-
불 갑	-	-	-	-	-	-	-	-	-	-
군 서	-	-	-	-	-	-	-	-	-	-
군 남	-	-	-	-	-	-	-	-	-	-
염 산	-	-	-	-	-	-	-	-	-	-
법 성	-	-	-	-	-	-	-	-	-	-
낙 월	-	-	-	-	-	-	-	-	-	-

주 : 사업체가 1개인 경우 비밀보호를 위해 “×”로 표시하였음

자료 : 통계청(기획예산실)

제조업 중분류별 사업체수 및 종사자수(속)

Number of Establishments and Workers, by Division of Industry(Cont'd)

(단위 : 개, 명)

연도및 읍·면별	금속가공 제 품		전기기계 및 전기변환장치		기타기계 및 장 비		자 동 차 트레일러		가 구 및 기타제품	
	사 업 체 수	종 사 자 수	사 업 체 수	종 사 자 수	사 업 체 수	종 사 자 수	사 업 체 수	종 사 자 수	사 업 체 수	종 사 자 수
2008	-	-	-	-	1	×	1	×	-	-
2009	-	-	-	-	1	×	1	×	-	-
2010	-	-	-	-	1	×	1	×	-	-
2011	-	-	-	-	-	-	-	-	-	-
2012	-	-	-	-	1	×	-	-	-	-
<b>2013</b>	-	-	-	-	<b>1</b>	<b>14</b>	<b>1</b>	<b>20</b>	-	-
영 광	-	-	-	-	-	-	-	-	-	-
백 수	-	-	-	-	-	-	-	-	-	-
홍 농	-	-	-	-	-	-	-	-	-	-
대 마	-	-	-	-	-	-	-	-	-	-
묘 량	-	-	-	-	-	-	-	-	-	-
불 갑	-	-	-	-	-	-	-	-	-	-
군 서	-	-	-	-	-	-	-	-	-	-
군 남	-	-	-	-	-	-	-	-	-	-
영 산	-	-	-	-	-	-	-	-	-	-
법 성	-	-	-	-	-	-	-	-	-	-
낙 월	-	-	-	-	-	-	-	-	-	-

주 : 사업체가 1개인 경우 비밀보호를 위해 “×”로 표시하였음  
 자료 : 통계청(기획예산실)

4. 광종별 광구수 Number of Mines by Kind

(단위 : 개소)

연도및 읍·면별	합 계		금 속 광			비 금 속 광			석 탄 광			기 타 광			
	가행	미가행	가행	미가행		가행	미가행		가행	미가행	가행	미가행			
2008	26	5	21	2	-	2	24	5	19	-	-	-	-	-	-
2009	24	5	19	1	-	1	23	5	18	-	-	-	-	-	-
2010	25	4	21	1	-	1	24	4	20	-	-	-	-	-	-
2011	21	9	12	1	-	1	20	9	11	-	-	-	-	-	-
2012	19	10	9	1	-	1	18	10	8	-	-	-	-	-	-
<b>2013</b>	<b>19</b>	<b>10</b>	<b>9</b>	<b>1</b>	<b>-</b>	<b>1</b>	<b>18</b>	<b>10</b>	<b>8</b>	<b>-</b>	<b>-</b>	<b>-</b>	<b>-</b>	<b>-</b>	<b>-</b>
영 광	4	-	4	-	-	-	4	-	4	-	-	-	-	-	-
백 수	4	3	1	-	-	-	4	3	1	-	-	-	-	-	-
홍 농	-	-	-	-	-	-	-	-	-	-	-	-	-	-	-
대 마	-	-	-	-	-	-	-	-	-	-	-	-	-	-	-
묘 량	3	-	3	-	-	-	3	-	3	-	-	-	-	-	-
불 갑	-	-	-	-	-	-	-	-	-	-	-	-	-	-	-
군 서	-	-	-	-	-	-	-	-	-	-	-	-	-	-	-
군 남	-	-	-	-	-	-	-	-	-	-	-	-	-	-	-
염 산	4	3	1	1	-	1	3	3	-	-	-	-	-	-	-
법 성	2	2	-	-	-	-	2	2	-	-	-	-	-	-	-
낙 월	2	2	-	-	-	-	2	2	-	-	-	-	-	-	-

주 : 가행 - 광산에 작업을 진행함(↔ 미가행)

자료 : 안전경제과

5. 광산물 생산 Mineral Production

(단위 : M/T)

연도별	금	은	납 석	규 석	고령토	석회석	석 탄	장 석	명반석	사 금
2008	-	-	-	5,000	820	-	-	-	-	-
2009	-	-	-	-	-	-	-	-	-	-
2010	-	-	-	-	-	-	-	-	-	-
2011	-	-	-	-	-	-	-	-	-	-
2012	-	-	-	-	-	-	-	-	-	-
<b>2013</b>	<b>-</b>	<b>-</b>	<b>-</b>	<b>-</b>	<b>-</b>	<b>-</b>	<b>-</b>	<b>-</b>	<b>-</b>	<b>-</b>

자료 : 안전경제과

6. 산업 및 농공단지 Industrial and Agricultural Complex

(단위 : 개)

연도및 읍·면별	국 가 산 업 단 지				
	단 지 수	단 지 명	총 면 적 (1000㎡)	분양대상 면적	분양면적
2008	1	군서농공단지	117.7	96	96
2009	2	군서농공단지 칠곡농공단지	266.70	96	96
2010	2	군서농공단지 칠곡농공단지	266.70	163	163
2011	-	-	-	-	-
2012	-	-	-	-	-
<b>2013</b>	-	-	-	-	-

자료 : 투자유치과

산업 및 농공단지(속) Industrial and Agricultural Complex(Cont'd)

(단위 : 개)

연도및 읍·면별	국 가 산 업 단 지					
	입주업체수			종업원수 (명)	생 산 액 (억원)	수 출 액 (천불)
		가동업체	가동률(%)			
2008	21	-	100	168	225	1,128
2009	22	-	100	628	6,200	853
2010	22	-	100	628	6,200	853
2011	-	-	-	-	-	-
2012	-	-	-	-	-	-
<b>2013</b>	-	-	-	-	-	-

자료 : 투자유치과

산업 및 농공단지(속) Industrial and Agricultural Complex(Cont'd)

(단위 : 개)

연도및 읍·면별	지 방 산 업 단 지				
	단 지 수	단 지 명	총 면 적 (1000㎡)	분양대상 면적	분양면적
2008	-	-	-	-	-
2009	-	-	-	-	-
2010	-	-	-	-	-
2011	1	대마전기	1,641	1,096	877
2012	1	대마전기	1,652	1,144	708
<b>2013</b>	<b>1</b>	<b>대마전기</b>	<b>1,652</b>	<b>1,094</b>	<b>770</b>

자료 : 투자유치과

산업 및 농공단지(속) Industrial and Agricultural Complex(Cont'd)

(단위 : 개)

연도및 읍·면·별	지 방 산 업 단 지					
	입주업체수			종업원수 (명)	생 산 액 (억원)	수 출 액 (천불)
		가동업체	가동률(%)			
2008	-	-	-	-	-	-
2009	-	-	-	-	-	-
2010	-	-	-	-	-	-
2011	28	-	-	-	-	-
2012	29	-	-	-	-	-
<b>2013</b>	<b>4</b>	<b>4</b>	<b>100</b>	<b>71</b>	-	-

자료 : 투자유치과

산업 및 농공단지(속) Industrial and Agricultural Complex(Cont'd)

(단위 : 개)

연도및 읍·면·별	농 공 단 지				
	단 지 수	단 지 명	총 면 적 (1000㎡)	분양대상 면적	분양면적
2008	-	-	-	-	-
2009	-	-	-	-	-
2010	-	-	-	-	-
2011	3	군서,칠곡,송림	413	262	262
2012	3	군서,칠곡,송림	412	231	166
<b>2013</b>	<b>3</b>	<b>군서,칠곡,송림</b>	<b>412</b>	<b>262</b>	<b>166</b>

자료 : 투자유치과

산업 및 농공단지(속) Industrial and Agricultural Complex(Cont'd)

(단위 : 개)

연도및 읍·면·별	농 공 단 지					
	입주업체수			종업원수 (명)	생 산 액 (억원)	수 출 액 (천불)
		가동업체	가동률(%)			
2008	-	-	-	-	-	-
2009	-	-	-	-	-	-
2010	-	-	-	-	-	-
2011	23	-	100.0	159	167	1,005
2012	24	23	96	159	165	2,328
<b>2013</b>	<b>25</b>	<b>24</b>	<b>96</b>	<b>187</b>	<b>85</b>	<b>2,500</b>

자료 : 투자유치과



7. 민수용탄 수급 Demand and Supply of Coals for Residential and Commercial Uses

(단위 : M/T)

연도별	전 월(년)말 저탄량		반 입 량(수송량)		
	국 내 탄	수 입 탄	국내탄	수입탄	도 로
2008	-	-	-	-	-
2009	-	-	-	-	-
2010	-	-	-	-	-
2011	-	-	-	-	-
2012	-	-	-	-	-
<b>2013</b>	-	-	-	-	-
1월	-	-	-	-	-
2월	-	-	-	-	-
3월	-	-	-	-	-
4월	-	-	-	-	-
5월	-	-	-	-	-
6월	-	-	-	-	-
7월	-	-	-	-	-
8월	-	-	-	-	-
9월	-	-	-	-	-
10월	-	-	-	-	-
11월	-	-	-	-	-
12월	-	-	-	-	-

자료 : 안전경제과

민수용탄 수급(속)

Demand and Supply of Coals for Residential and Commercial Uses(Cont'd) (단위 : M/T)

연도별	소 비 량		저 탄 량		
	국 내 탄	수 입 탄	국 내 탄	수 입 탄	
2008	15,500	15,500	-	-	-
2009	15,184	15,184	-	-	-
2010	14,729	14,729	-	-	-
2011	13,991	13,991	-	-	-
2012	13,345	13,345	-	-	-
<b>2013</b>	<b>13,408</b>	<b>13,408</b>	-	-	-
1월	2,561	2,561	-	-	-
2월	2,106	2,106	-	-	-
3월	1,248	1,248	-	-	-
4월	832	832	-	-	-
5월	888	888	-	-	-
6월	6	6	-	-	-
7월	34	34	-	-	-
8월	41	41	-	-	-
9월	423	423	-	-	-
10월	1,021	1,021	-	-	-
11월	2,168	2,168	-	-	-
12월	2,080	2,080	-	-	-

자료 : 안전경제과

8. 석유류 소비량 Petroleum Consumption

(단위 : kl)

연도 및 월	합 계	휘 발 유	등 유	경 유	범커C유	LPG	기 타
2008	72,222	9,154	12,039	38,418	2,564	9,787	260
2009	53,922	8,980	8,469	25,713	-	10,760	-
2010	54,311	9,938	24,143	9,189	-	11,043	-
2011	44,703	10,464	23,948	10,291	-	11,596	-
2012	57,988	10,142	10,718	35,750	1,378	9,904	-
<b>2013</b>	<b>57,994</b>	<b>10,018</b>	<b>10,759</b>	<b>35,825</b>	<b>1,392</b>	<b>9,969</b>	<b>-</b>
1월	4,798	772	1,526	2,212	288	1,111	-
2월	4,657	752	1,492	2,255	158	1,056	-
3월	4,582	810	877	2,695	200	977	-
4월	3,888	764	505	2,465	154	670	-
5월	4,226	732	333	3,011	150	706	-
6월	4,489	833	286	3,324,	46	610	-
7월	4,538	930	312	3,244	52	738	-
8월	4,083	888	272	2,880	43	810	-
9월	4,060	945	532	2,532	51	732	-
10월	5,364	912	1,412	2,988	52	758	-
11월	5,875	832	1,324	3,646	73	855	-
12월	7,434	848	1,888	4,573	125	946	-

주 : 합계에 LPG제외

자료 : 안전경제과

9. 에너지 관리대상 현황 Energy Control

(단위 : 건, toe/연)

연도 및 업.연별	관리대상	에 너 지 사 용 량 현 황		
		2,000~5,000 미만	5,000~30,000 미만	30,000 이상
2008	1	-	-	1
2009	1	-	-	1
2010	1	-	-	1
2011	1	-	-	1
2012	1	-	-	1
<b>2013</b>	<b>1</b>	<b>-</b>	<b>-</b>	<b>1</b>
영 광	-	-	-	-
백 수	-	-	-	-
홍 농	1	-	-	1
대 마	-	-	-	-
묘 량	-	-	-	-
불 감	-	-	-	-
군 서	-	-	-	-
군 남	-	-	-	-
염 산	-	-	-	-
법 성	-	-	-	-
낙 월	-	-	-	-

주 : toe(tonnage of oil equivalent)는 석유환산톤을 뜻함

자료 : 안전경제과

---

# VIII. 전기 · 가스 · 수도

## Electricity, Gas and Water-Supply

---

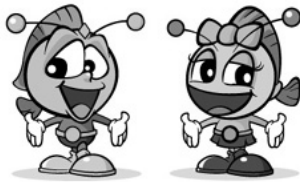

[www.yeonggwang.go.kr](http://www.yeonggwang.go.kr)



**영광군**  
YEONGGWANG-GUN



## Ⅷ. 전기·가스·수도 Electricity, Gas and Water-Supply

### 1. 발전현황 Electricity Generation

연 도 및 발전소별	발전설비 (MWh)	발전량(MWh)	평균전력 (kW)	최대전력(kW)
2008	5,903.00	49,766,490	5,665,583	6,231,622
2009	5,903.00	50,934,438	5,814,211	6,225,310
2010	5,903	50,734,643	5,792,400	6,305,344
2011	5,903	50,500,924	5,764,689	6,250,525
2012	5,914	46,482,256	5,306,192	6,317,319
<b>2013</b>	<b>5,914</b>	<b>44,400,167</b>	<b>5,068,513</b>	<b>6,328,691</b>
1발전소 (1·2호기)	1,900	13,729,256	1,567,267	2,086,240
2발전소 (3·4호기)	2,000	12,933,228	1,476,396	2,111,000
3발전소 (5·6호기)	2,000	17,719,043	2,022,722	2,118,524
솔라파크	14	18,640	2,128	12,927

자료 : 한빛원자력본부

### 2. 용도별 전력사용량 Electric Power Consumption by Use (단위 : MWh)

연도 및 월 별	합 계		가 정 용	
		점 유 율(%)		점 유 율(%)
2008	502,387	100	58,776	11.7
2009	526,389	100	60,260	11.45
2010	557,614	100	63,104	11.3
2011	568,911	100	63,559	11.2
2012	575,631	100	64,078	11.1
<b>2013</b>	<b>608,099</b>	<b>100</b>	<b>63,653</b>	<b>10.6</b>
1월	57,336	100	5,776	10.1
2월	58,416	100	5,813	10.0
3월	54,046	100	5,046	9.3
4월	57,732	100	5,386	9.3
5월	47,162	100	5,082	10.8
6월	47,145	100	4,972	10.5
7월	39,723	100	4,892	12.3
8월	45,585	100	5,779	12.7
9월	42,961	100	5,460	12.7
10월	46,936	100	4,867	10.4
11월	57,026	100	5,204	9.1
12월	54,031	100	5,376	9.9

자료 : 한국전력공사 영광지점

용도별 전력사용량(속) Electric Power Consumption by Use(Cont'd)

(단위 : MWh)

연도및 월 별	공 공 용		서비스업	
		점 유 율(%)		점 유 율(%)
2008	14,980	3.0	338,591	67.4
2009	16,762	3.18	343,760	65.31
2010	19,044	3.4	354,763	63.6
2011	20,326	3.6	354,437	62.0
2012	21,544	3.7	345,944	60.1
<b>2013</b>	<b>22,126</b>	<b>3.6</b>	<b>373,442</b>	<b>61.3</b>
1월	2,612	4.6	35,709	62.3
2월	2,440	4.2	36,380	62.3
3월	2,095	3.9	34,658	64.1
4월	2,222	3.8	38,453	66.6
5월	1,609	3.4	29,907	63.4
6월	1,378	2.9	30,933	65.6
7월	1,513	3.8	23,313	58.7
8월	1,624	3.6	26,148	57.4
9월	1,514	3.5	24,134	56.2
10월	1,286	2.7	30,381	64.7
11월	1,616	2.8	29,285	51.4
12월	2,217	4.1	34,141	63.2

자료 : 한국전력공사 영광지점

용도별 전력사용량(속) Electric Power Consumption by Use(Cont'd)

(단위 : MWh)

연도및 월 별	산		업 용	
		점 유 율(%)	농림수산업	점 유 율(%)
2008	90,040	17.9	64,449	71.6
2009	105,607	20.06	72,405	13.76
2010	120,702	21.6	81,452	14.6
2011	130,589	23.1	92,388	16.3
2012	144,065	25.0	103,719	18.0
<b>2013</b>	<b>148,878</b>	<b>24.5</b>	<b>107,424</b>	<b>17.5</b>
1월	13,239	23.1	9,885	17.2
2월	13,783	23.6	10,125	17.3
3월	12,247	22.7	9,243	17.1
4월	11,671	20.2	8,423	14.6
5월	10,564	22.4	7,301	15.5
6월	9,862	20.9	6,586	14.0
7월	10,005	25.2	6,658	16.8
8월	12,034	26.4	8,260	18.1
9월	11,853	27.6	7,715	18.0
10월	10,402	22.2	7,048	15.0
11월	20,921	36.7	17,412	30.5
12월	12,297	22.8	8,768	16.2

자료 : 한국전력공사 영광지점

용도별 전력사용량(속) Electric Power Consumption by Use(Cont'd)

(단위 : MWh)

연도 및 월 별	산 업		용	
	광 업	점 유 율(%)	제 조 업	점 유 율(%)
2008	1,439	1.6	24,152	26.8
2009	1,829	0.35	31,373	5.96
2010	1,259	0.2	37,981	6.8
2011	1,191	0.2	37,031	6.6
2012	2,050	0.4	38,296	6.7
<b>2013</b>	<b>2,090</b>	<b>0.3</b>	<b>39,364</b>	<b>6.6</b>
1월	70	0.1	3,284	5.7
2월	125	0.2	3,533	6.0
3월	134	0.2	2,870	5.3
4월	175	0.3	3,073	5.3
5월	197	0.4	3,066	6.5
6월	176	0.4	3,100	6.6
7월	136	0.3	3,211	8.1
8월	172	0.4	3,602	7.9
9월	247	0.6	3,891	9.1
10월	189	0.4	3,165	6.7
11월	200	0.4	3,309	5.8
12월	269	0.5	3,260	6.0

자료 : 한국전력공사 영광지점

3. 제조업 중분류별 전력사용량

Electric Power Consumption by Division of Industry

(단위 : MWh)

연도 및 월 별	합 계	음식료품 및 담배 제조업	섬유의복 및 가죽 산 업	나무및나무 제품제조업 가구 포함	종이및종이제품 제조업 인쇄 및 출판
2008	24,152	16,860	194	61	202
2009	31,373	20,533	187	95	270
2010	37,981	24,083	317	149	312
2011	37,031	26,134	342	253	388
2012	38,211	27,711	329	164	589
<b>2013</b>	<b>39,364</b>	<b>29,134</b>	<b>295</b>	<b>157</b>	<b>489</b>
1월	3,284	2,370	31	11	50
2월	3,533	2,552	29	14	59
3월	2,870	1,915	26	14	48
4월	3,073	2,135	26	19	47
5월	3,066	2,153	23	11	53
6월	3,100	2,301	24	10	38
7월	3,211	2,478	23	13	50
8월	3,602	2,816	24	11	30
9월	3,891	3,144	22	10	29
10월	3,165	2,508	20	13	18
11월	3,309	2,449	24	18	28
12월	3,260	2,313	23	13	39

자료 : 한국전력공사 영광지점

제조업 중분류별 전력사용량(속)

Electric Power Consumption by Division of Industry(Cont'd)

(단위 : MWh)

연도 및 월 별	화학물과 화학석유 석탄고무 플라스틱 제품 제조업	비금속광물제조업 (석유석탄제품제외)	제1차금속산업	조립금속 제품기계 장비제조업	기타 제조업
2008	2,031	2,122	-	816	1,866
2009	3,716	2,540	-	523	3,509
2010	3,388	2,692	21	577	6,442
2011	3,596	3,001	64	299	2,954
2012	3,225	3,284	81	708	2,120
<b>2013</b>	<b>3,087</b>	<b>3,065</b>	<b>112</b>	<b>309</b>	<b>2,716</b>
1월	268	249	8	40	257
2월	309	271	13	40	246
3월	291	316	10	32	218
4월	298	293	13	28	214
5월	306	298	14	21	187
6월	286	231	7	18	185
7월	215	198	6	18	210
8월	219	227	4	20	251
9월	225	217	10	19	215
10월	190	172	6	17	221
11월	236	284	9	24	237
12월	244	309	12	32	275

자료 : 한국전력공사 영광지점

4. 가스공급량 Gas Supply

(단위 : 개소)

연도 및 월 별	도 시 가 스 (LNG)		프 로 판 (LPG)		부 탄	
	판 매 소 수	판매량 ( 1000m <sup>3</sup> )	판 매 소 수	판매량 ( t )	판 매 소 수	판매량 ( t )
2008	-	-	26(17)	5,179	4	2,532
2009	-	-	29(17)	5,431	4	2,653
2010	-	-	33(17)	5,813	5	3,512
2011	-	-	33(17)	6,103	5	3,687
2011	1	679	33(17)	9,904	5	2,971
<b>2013</b>	<b>1</b>	<b>2,961</b>	<b>33(17)</b>	<b>9,925</b>	<b>5</b>	<b>2,978</b>
1월	1	374	33(17)	1,088	5	333
2월	1	352	33(17)	1,042	5	312
3월	1	334	33(17)	968	5	292
4월	1	398	33(17)	668	5	196
5월	1	224	33(17)	712	5	208
6월	1	125	33(17)	608	5	188
7월	1	128	33(17)	744	5	218
8월	1	109	33(17)	810	5	245
9월	1	103	33(17)	726	5	222
10월	1	143	33(17)	765	5	236
11월	1	245	33(17)	853	5	250
12월	1	426	33(17)	941	5	278

주 : 프로판 판매소수 ( )는 집단공급소 수임

자료 : 안전경제과



5. 도시가스보급률 LNG Supply Rate by Region

(단위 : 가구)

연도 및 읍면별	보 급 률	도시가스 수요가구 수 (A)	공급권역 총 가구수(B)
2011	-	-	-
2012	11	2,830	25,778
2013	15	3,946	26,309

주 : 도시가스보급률 = (A)/(B)\*100

자료 : 한국도시가스협회

6. 고압가스 제조저장 판매소 Production and Storage of High-pressure Gas

(단위 : 개소)

읍면별	고압가스				LPG저장	일반가스저장
	특정제조	일반제조	냉동제조	충전		
2013	-	-	20	-	-	14
영 광	-	-	3	-	-	4
백 수	-	-	-	-	-	2
홍 농	-	-	14	-	-	-
대 마	-	-	-	-	-	-
묘 량	-	-	-	-	-	-
불 갑	-	-	-	-	-	-
군 서	-	-	-	-	-	-
군 남	-	-	-	-	-	-
영 산	-	-	-	-	-	3
법 성	-	-	3	-	-	5
낙 월	-	-	-	-	-	-

자료 : 안전경제과

7. 상수도 Public Water Services

(단위 : 명)

연도및 읍면별	총 인 구	급수인구	보급률(%)	시설용량 (m <sup>3</sup> /일)	급수량 (m <sup>3</sup> /일)	1일1인당 급수량(ℓ)	급수전수(개)
2008	58,497	42,683	72.97	19,450	10,842	254	12,146
2009	57,490	45,395	79.0	18,150	11,200	239	13,152
2010	57,362	49,099	85.6	18,150	11,840	241	14,168
2011	56,863	50,378	88.6	18,150	12,572	262	15,308
2012	57,224	51,730	90.4	18,150	13,778	266	15,847
<b>2013</b>	<b>58,246</b>	<b>52,590</b>	<b>90.2</b>	<b>21,150</b>	<b>14,219</b>	<b>351.0</b>	<b>16,219</b>
영 광	21,994	21,282	96.8	9,300	6,705	315.1	5,363
백 수	5,524	4,924	89.1	2,000	1,330	270.1	1,971
흥 능	7,645	7,355	96.2	-	1,156	157.2	1,587
대 마	2,018	1,184	58.7	-	295	249.2	481
묘 량	2,074	1,456	76.2	4,000	375	257.6	559
불 갑	1,612	1,216	75.4	-	367	301.8	480
군 서	2,692	1,883	69.9	-	574	304.8	738
군 남	2,820	2,549	90.4	-	655	257.0	1,046
영 산	4,796	4,593	95.8	1,350	1,032	224.7	1,871
법 성	6,358	6,148	96.7	4,500	1,730	281.4	2,123
낙 월	713	-	-	-	-	-	-

자료 : 상하수도사업소

8. 상수도관 Public Water Pipe

(단위 : m)

연도및 읍면별	합 계	도 수 관				송 수 관			
		강 관	주철관	기 타	강 관	주철관	기 타		
2008	775,328	272	272	-	-	34,510	21,923	7,922	4,665
2009	829,715	272	272	-	-	34,510	21,923	7,922	4,665
2010	919,042	272	272	-	-	34,510	21,923	7,922	4,665
2011	933,446	21,012	17,993	3,019	-	9,190	3,880	1,042	4,268
2012	941,072	21,012	17,993	3,019	-	9,190	3,880	1,042	4,268
<b>2013</b>	<b>895,676</b>	<b>22,989</b>	<b>19,970</b>	<b>3,019</b>	-	<b>6,917</b>	<b>3,880</b>	<b>1,042</b>	<b>1,995</b>
영 광	168,877	19,970	19,970	-	-	1,200	-	-	1,200
백 수	131,780	110	-	110	-	170	-	170	-
홍 농	77,911	-	-	-	-	4,680	3,880	350	450
대 마	74,042	-	-	-	-	-	-	-	-
묘 량	66,447	-	-	-	-	72	-	72	-
불 갑	60,590	-	-	-	-	-	-	-	-
군 서	69,230	-	-	-	-	-	-	-	-
군 남	69,768	-	-	-	-	-	-	-	-
영 산	81,781	-	-	-	-	450	-	450	-
법 성	95,250	2,909	-	2,909	-	345	-	-	345
낙 월	-	-	-	-	-	-	-	-	-

자료 : 상하수도사업소

상수도관(속) Public Water Pipe(Cont'd)

(단위 : m)

연도및 읍면별		배 수 관				급 수 관		
		강 관	주철관	기 타		아연도강관	합성수지관	기 타
2008	542,212	18,435	51,262	472,515	198,334	16,817	170,194	11,323
2009	588,843	18,435	49,788	520,620	206,090	16,817	177,950	11,323
2010	666,976	18,435	49,788	598,753	217,284	16,817	189,144	11,323
2011	672,076	18,435	49,788	603,853	231,168	16,817	203,028	11,323
2012	672,076	18,435	49,788	603,853	238,794	16,817	210,654	11,323
<b>2013</b>	<b>423,141</b>	<b>18,435</b>	<b>44,848</b>	<b>359,858</b>	<b>442,629</b>	<b>16,817</b>	<b>412,486</b>	<b>13,326</b>
영 광	42,417	5,974	11,204	25,239	105,290	12,500	87,944	4,846
백 수	63,758	6,798	16,737	40,223	67,742	-	67,742	-
홍 농	40,363	1,177	2,738	36,448	32,868	130	32,738	-
대 마	45,723	-	-	45,723	28,319	-	28,319	-
묘 량	38,846	-	3,217	35,629	27,529	-	27,529	-
불 갑	30,050	-	-	30,050	30,540	-	30,540	-
군 서	39,068	-	-	39,068	30,162	-	30,162	-
군 남	36,842	2,196	-	34,646	32,926	-	32,926	-
영 산	43,918	2,290	7,812	33,816	37,413	-	28,933	8,480
법 성	42,156	-	3,140	39,016	49,840	4,187	45,653	-
낙 월	-	-	-	-	-	-	-	-

자료 : 상하수도사업소

9. 급수 사용량 Consumption of Water Supplied

(단위 : m³)

연도및 읍면별	합 계	가 정 용	공 공 용	일 반 용	욕 탕 용	기 타
2008	2,851,018	1,802,223	-	989,099	59,696	-
2009	2,983,968	1,869,091	-	1,042,443	59,136	13,298
2010	3,196,183	2,020,080	-	1,108,008	45,131	22,964
2011	3,367,026	2,190,853	-	1,124,464	40,315	11,394
2012	3,482,026	2,253,255	-	1,157,630	61,505	9,816
<b>2013</b>	<b>3,641,267</b>	<b>2,384,605</b>	-	<b>1,196,472</b>	<b>48,586</b>	<b>11,604</b>
영 광	1,771,256	1,089,775	-	671,097	10,384	-
백 수	329,625	245,743	-	59,803	24,079	-
홍 농	338,124	252,339	-	85,721	-	64
대 마	46,930	40,421	-	5,469	-	1,040
묘 량	59,545	50,058	-	9,487	-	-
불 갑	56,183	41,390	-	14,793	-	-
군 서	99,029	66,050	-	22,479	-	10,500
군 남	122,646	101,079	-	21,567	-	-
염 산	288,526	224,380	-	63,512	634	-
법 성	496,798	246,917	-	236,392	13,489	-
낙 월	32,605	26,453	-	6,152	-	-

주 : 업무용 자료 별도 없음

자료 : 상하수도사업소

10. 급수사용료 부과 Charges for Water Consumption

(단위 : 천원)

연도및 읍면별	합 계	가 정 용	공 공 용	일 반 용	욕 탕 용	기 타
2008	2,579,056	1,303,249	-	1,188,792	87,045	-
2009	2,656,354	1,295,453	-	1,260,148	91,730	9,023
2010	2,793,864	1,373,257	-	1,337,004	67,926	15,677
2011	2,838,160	1,427,399	-	1,346,115	57,240	7,406
2012	3,715,660	1,759,440	-	1,833,403	116,191	6,626
<b>2013</b>	<b>3,184,969</b>	<b>1,638,489</b>	-	<b>1,462,828</b>	<b>74,044</b>	<b>9,608</b>
영 광	1,559,871	703,028	-	841,754	15,089	-
백 수	298,546	185,652	-	73,385	39,509	-
홍 농	272,583	170,853	-	101,271	-	459
대 마	37,402	30,082	-	6,258	-	1,062
묘 량	48,055	37,097	-	10,958	-	-
불 갑	47,588	29,738	-	17,850	-	-
군 서	87,225	50,258	-	29,804	-	7,163
군 남	99,029	73,079	-	25,950	-	-
염 산	236,094	161,984	-	73,186	-	924
법 성	471,195	176,912	-	274,837	19,446	-
낙 월	27,381	19,806	-	7,575	-	-

주 : 업무용 자료 별도 없음

자료 : 상하수도사업소

11. 하수도 인구 및 보급률 Sewege Population and Distribution rate (단위: 명, km<sup>2</sup>, %)

연도및 읍면별	수 계	특별대책지역	총인구(명)	총면적(km <sup>2</sup> )
2008	연안(서해)	-	58,497	473.53
2009	연안(서해)	-	57,501	475
2010	연안(서해)	-	57,885	475
2011	연안(서해)	-	56,863	475
2012	연안(서해)	-	57,224	474
<b>2013</b>	<b>연안(서해)</b>	<b>-</b>	<b>58,246</b>	<b>474</b>
영 광	연안(서해)	-	22,167	46
백 수	연안(서해)	-	5,569	87
홍 농	연안(서해)	-	7,732	40
대 마	연안(서해)	-	1,954	35
묘 량	연안(서해)	-	2,029	44
불 갑	연안(서해)	-	1,551	37
군 서	연안(서해)	-	2,690	26
군 남	연안(서해)	-	2,762	49
영 산	연안(서해)	-	4,757	65
법 성	연안(서해)	-	6,391	33
낙 월	연안(서해)	-	644	12

자료 : 상하수도사업소

하수도 인구 및 보급률(속) Sewege Population and Distribution rate(Cont'd)

(단위: 명, km<sup>2</sup>, %)

연도및 읍면별	하수처리구역 내								면적(km <sup>2</sup> )
	하수종말 처리인구(명)			폐수종말 처리인구(명)					
	1차	2차	3차	1차	2차	3차			
2008	23,153	-	-	23,153	172	-	-	172	5.99
2009	27,943	-	-	27,943	172	-	-	172	30.04
2010	29,614	-	-	29,614	232	-	-	232	30.04
2011	29,891	-	-	29,891	196	-	-	196	30.04
2012	30,530	-	-	30,530	196	-	-	196	30.04
<b>2013</b>	<b>30,813</b>	<b>-</b>	<b>-</b>	<b>30,813</b>	<b>179</b>	<b>-</b>	<b>-</b>	<b>179</b>	<b>30.04</b>
영 광	17,402	-	-	17,402	-	-	-	-	14.60
백 수	1,335	-	-	1,335	-	-	-	-	0.75
홍 농	4,368	-	-	4,368	-	-	-	-	7.85
대 마	329	-	-	329	-	-	-	-	0.06
묘 량	471	-	-	471	-	-	-	-	0.08
불 갑	407	-	-	407	-	-	-	-	0.39
군 서	415	-	-	415	179	-	-	179	0.56
군 남	509	-	-	509	-	-	-	-	0.29
영 산	1,381	-	-	1,381	-	-	-	-	0.90
법 성	3,581	-	-	3,581	-	-	-	-	4.44
낙 월	615	-	-	615	-	-	-	-	0.12

자료 : 상하수도사업소

하수도 인구 및 보급률(속) Sewege Population and Distribution rate(Cont'd)

(단위: 명, km<sup>2</sup>, %)

연도및 읍면별	하 수 처 리 구 역 외				하수도 보급률 (%)
	인 구 (명)		면 적(km <sup>2</sup> )		
	시 가	비 시 가			
2008	35,172	13,898	21,274	467.66	39.6
2009	29,386	9,753	19,633	444.30	48.6
2010	28,039	9,517	18,522	446	51.6
2011	26,776	8,728	18,048	446	52.9
2012	27,076	8,741	18,335	444	53.2
<b>2013</b>	<b>27,254</b>	<b>9,032</b>	<b>18,222</b>	<b>444</b>	<b>53.2</b>
영 광	4,765	2,716	2,049	32	78.5
백 수	4,234	639	3,595	86	24.0
홍 농	3,364	1,091	2,273	32	56.5
대 마	1,625	435	1,190	35	16.8
묘 량	1,558	357	1,201	45	23.2
불 갑	1,144	271	873	36	26.2
군 서	2,096	609	1,487	25	22.1
군 남	2,253	469	1,784	48	18.4
영 산	3,376	1,568	1,808	64	29.0
법 성	2,810	877	1,933	29	56.0
낙 월	29	-	29	12	95.5

자료 : 상하수도사업소

12. 하수사용료 부과 Charges for Use of Sewage Facilities

(단위 : 백만원)

연도및 읍면별	업 종 별 하 수 사 용 료				
	가 정 용	영 업 용	육 탕 용	공 공 용	기 타
2009	517	153	340	24	-
2010	548	245	297	6	-
2011	592	223	363	6	-
2012	585	213	368	4	-
<b>2013</b>	<b>685</b>	<b>232</b>	<b>435</b>	<b>18</b>	<b>-</b>
영 광	523	174	331	18	-
백 수	-	-	-	-	-
홍 농	42	22	20	-	-
대 마	-	-	-	-	-
묘 량	-	-	-	-	-
불 갑	-	-	-	-	-
군 서	-	-	-	-	-
군 남	-	-	-	-	-
영 산	-	-	-	-	-
법 성	120	36	84	-	-
낙 월	-	-	-	-	-

자료 : 상하수도사업소

하수사용료 부과(속) Charges for Use of Sewage Facilities(Cont'd)

(단위 : 백만원)

연도및 읍면별	하 수 도 처 리 비 용 분 석					
	연간부과량 (천톤) (A)	부 과 액 (백만원) (B)	평균단가 (원/톤) C=(B/A*1000)	처리비용 (백만원) (D)	처리원가 (원/톤) E=(D/A*1000)	현실화율(%) F=(E/C*100)
2009	1,368	517	378.0	415	303	124
2010	1,529	548	358	571	373	104
2011	1,642	592	361	941	573	63
2012	2,016	660	327	899	446	73
<b>2013</b>	<b>2,119</b>	<b>685</b>	<b>323</b>	<b>899</b>	<b>424</b>	<b>76</b>
영 광	1,599	523	327	-	-	-
백 수	-	-	-	-	-	-
홍 농	161	42	261	-	-	-
대 마	-	-	-	-	-	-
묘 량	-	-	-	-	-	-
불 갑	-	-	-	-	-	-
군 서	-	-	-	-	-	-
군 남	-	-	-	-	-	-
영 산	-	-	-	-	-	-
법 성	359	120	334	-	-	-
낙 월	-	-	-	-	-	-

자료 : 상하수도사업소

13. 하수관거 Sewage Pipe

(단위 : km<sup>2</sup>, m, 개)

연도별	계획 연장 (m) (1)	시설 연장 (m) (2)	보급율 (%)	합류식(m)						
				계획 면적 (km <sup>2</sup> )	계획 연장 (m) (1)	시설 연장 (m) (2)	암거		개거	측구
							사각형	원형		
2011	308,045	155,732	50.6	18.3	100,541	21,146	1,606	5,858	3,341	10,341
2012	314,963	155,732	49	18.3	100,541	21,146	1,606	5,858	3,341	10,341
<b>2013</b>	<b>314,963</b>	<b>155,732</b>	<b>49</b>	<b>18.3</b>	<b>100,541</b>	<b>21,146</b>	<b>1,606</b>	<b>5,858</b>	<b>3,341</b>	<b>10,341</b>

주 : (1) Planned length (2) Constructed length (3) Storm & House inlet (Numbers)(4) Sewer outlet (Numbers)

자료 : 상하수도사업소

하수관거(속) Sewage Pipe(Cont'd)

(단위 : km<sup>2</sup>, m, 개)

연도및 읍면별	분류식(m)											맨홀 (개소)	우·오 수받 이 (개소) (3)	토실· 토구 (개소) (4)
	계획 면적 (km <sup>2</sup> )	오수관거					우수관거							
		계획 연장	시설 연장	암거		계획 연장	시설 연장	암거		개 거	촉구			
				사각형	원형			사각형	원형					
2011	18.3	165,251	105,892	-	105,891.7	42,253	28,694	318	22,122.4	-	6,253.6	1,944	2,833	1
2012	18.3	167,910	105,892	-	105,892	46,512	28,694	318	22,122	-	6,254	1,944	2,833	1
2013	18.3	167,910	105,892	-	105,892	46,512	28,694	318	22,122	-	6,254	1,944	2,833	1

주 : (1) Planned length (2) Constructed length (3) Storm & House inlet (Numbers)(4) Sewer outlet (Numbers)

자료 : 상하수도사업소



---

# IX. 유통·금융·보험 및 기타 서비스

Trade, Banking, Insurance  
and Other Services

---

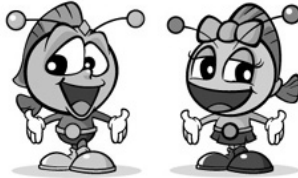

[www.yeonggwang.go.kr](http://www.yeonggwang.go.kr)



**영광군**  
YEONGGWANG-GUN



## IX. 유통·금융·보험 및 기타 서비스 Trade, Banking, Insurance and Other Services

### 1. 유통업체 현황 Distribution Stores

(단위 : 개소, m<sup>2</sup>)

연도및 업·면별	합 계					대 형 마 트(할인점)		
	개 소	면 적				개 소	면 적	
		매 장 면 적	건 물 연면적	대지면적 (시장)	점포수 (시장)		매 장 면 적	건 물 연면적
2008	5	9,333	-	25,952	-	-	-	-
2009	3	9,333	-	25,952	-	-	-	-
2010	3	9,333	-	25,952	-	-	-	-
2011	3	9,333	-	25,952	243	-	-	-
2012	3	9,333	-	25,952	243	-	-	-
<b>2013</b>	<b>3</b>	<b>9,333</b>	<b>-</b>	<b>25,952</b>	<b>243</b>	<b>-</b>	<b>-</b>	<b>-</b>
영 광	3	9,333	-	25,952	243	-	-	-
백 수	-	-	-	-	-	-	-	-
흥 농	-	-	-	-	-	-	-	-
대 마	-	-	-	-	-	-	-	-
묘 량	-	-	-	-	-	-	-	-
불 갑	-	-	-	-	-	-	-	-
근 서	-	-	-	-	-	-	-	-
근 남	-	-	-	-	-	-	-	-
영 산	-	-	-	-	-	-	-	-
법 성	-	-	-	-	-	-	-	-
국 월	-	-	-	-	-	-	-	-

자료 : 안전경제과

### 유통업체 현황(속) Distribution Stores(Cont'd)

(단위 : 개소, m<sup>2</sup>)

연도및 업·면별	전 문 점			백 화 점		
	개 소	면 적		개 소	면 적	
		매장면적	건물연면적		매장면적	건물연면적
2008	-	-	-	-	-	-
2009	-	-	-	-	-	-
2010	-	-	-	-	-	-
2011	-	-	-	-	-	-
2012	-	-	-	-	-	-
<b>2013</b>	<b>-</b>	<b>-</b>	<b>-</b>	<b>-</b>	<b>-</b>	<b>-</b>
영 광	-	-	-	-	-	-
백 수	-	-	-	-	-	-
흥 농	-	-	-	-	-	-
대 마	-	-	-	-	-	-
묘 량	-	-	-	-	-	-
불 갑	-	-	-	-	-	-
근 서	-	-	-	-	-	-
근 남	-	-	-	-	-	-
영 산	-	-	-	-	-	-
법 성	-	-	-	-	-	-
국 월	-	-	-	-	-	-

자료 : 안전경제과

유통업체 현황(속) Distribution Stores(Cont'd)

(단위 : 개소, m<sup>2</sup>)

연도및 업·면별	시 장											
	소 계				등 록 시 장				전 통 시 장			
	개 소	점포 수	면 적		개 소	점포 수	면 적		개 소	점포 수	면 적	
			매 면	장 적			대 면	지 적			매 면	장 적
2008	5	-	9,333	25,952	1	-	1,192	1,226	2	-	8,141	24,726
2009	3	-	9,333	25,952	1	-	1,192	1,226	2	-	8,141	24,726
2010	3	-	9,333	25,952	1	-	1,192	1,226	2	-	8,141	24,726
2011	3	243	9,333	25,952	1	74	1,192	1,226	2	169	8,141	24,726
2012	3	243	9,333	25,952	1	74	1,192	1,226	2	169	8,141	24,726
<b>2013</b>	<b>3</b>	<b>243</b>	<b>9,333</b>	<b>25,952</b>	<b>1</b>	<b>74</b>	<b>1,192</b>	<b>1,226</b>	<b>2</b>	<b>169</b>	<b>8,141</b>	<b>24,726</b>
영 광	3	243	9,333	25,952	1	74	1,192	1,226	2	169	8,141	24,726
백 수	-	-	-	-	-	-	-	-	-	-	-	-
홍 농	-	-	-	-	-	-	-	-	-	-	-	-
대 마	-	-	-	-	-	-	-	-	-	-	-	-
모 량	-	-	-	-	-	-	-	-	-	-	-	-
불 갑	-	-	-	-	-	-	-	-	-	-	-	-
근 서	-	-	-	-	-	-	-	-	-	-	-	-
근 남	-	-	-	-	-	-	-	-	-	-	-	-
영 산	-	-	-	-	-	-	-	-	-	-	-	-
법 성	-	-	-	-	-	-	-	-	-	-	-	-
나 월	-	-	-	-	-	-	-	-	-	-	-	-

자료 : 안전경제과

2. 금융기관 Financial Institutions

(단위 : 개소)

연도및 업·면별	계	지방은행	특 수 은 행		
		광주은행	농협중앙회	수협중앙회	축협중앙회
2008	3	2	1	-	-
2009	3	2	1	-	-
2010	3	2	1	-	-
2011	3	2	1	-	-
2012	3	2	1	-	-
<b>2013</b>	<b>3</b>	<b>2</b>	<b>1</b>	<b>-</b>	<b>-</b>
영 광	2	1	1	-	-
백 수	-	-	-	-	-
홍 농	1	1	-	-	-
대 마	-	-	-	-	-
모 량	-	-	-	-	-
불 갑	-	-	-	-	-
근 서	-	-	-	-	-
근 남	-	-	-	-	-
영 산	-	-	-	-	-
법 성	-	-	-	-	-
나 월	-	-	-	-	-

주 : 2000. 7. 1일자로 축협중앙회가 농협중앙회로 흡수

자료 : 기획예산실

3. 금융기관 예금, 대출 및 어음<sup>1)</sup> Deposits, Loans and Bills of Financial Institutions

(단위 : 10억원)

연도 및 월 별	예금총계 <sup>2)</sup>	저 축 성 예 금					
			정기예금	정기적금	저축예금 <sup>3)</sup>	자유저축예금	기 타
2008	225,904	189,642	102,626	5,356	35,615	-	46,045
2009	287,806	250,725	158,160	5,752	41,053	-	45,760
2010	295,278	247,185	159,135	4,942	47,449	-	35,659
2011	329	292	195	5	48	-	44
2012	356	299	208	6	49	-	36
<b>2013</b>	<b>361</b>	<b>311</b>	<b>208</b>	<b>6</b>	<b>54</b>	-	<b>42</b>
1월	353	299	210	5	49	-	32
2월	361	287	204	6	51	-	25
3월	347	294	199	6	52	-	36
4월	364	296	211	6	49	-	29
5월	381	314	224	6	48	-	34
6월	393	317	217	6	48	-	44
7월	376	328	232	6	48	-	41
8월	378	321	228	6	47	-	38
9월	373	318	225	6	52	-	34
10월	361	315	229	6	50	-	29
11월	365	316	228	5	51	-	30
12월	361	311	208	6	54	-	42

주 : 2011년부터 단위를 백만원에서 10억원으로 변경

1) 예금취급 점포 기준임 2) 외화예금 및 동업자예금 제외 3) 자유저축예금 포함('97. 6월부터)

자료 : 한국은행 광주전남본부

금융기관예금, 대출 및 어음<sup>1)</sup>(속) Deposits, Loans and Bills of Financial Institutions(Cont'd)

(단위 : 10억원)

연도 및 월 별	요구불예금	대 출	어 음 교 환				
			장 수 (천장)	금 액	장당평균금액 (천원)	부도액	부도율 <sup>4)</sup>
2008	45,878	239,486	-	-	-	-	-
2009	45,878	239,486	-	-	-	-	-
2010	48,093	244,105	-	-	-	-	-
2011	37	243	-	-	-	-	-
2012	57	287	132	264	-	-	-
<b>2013</b>	<b>49</b>	<b>267</b>	<b>99</b>	<b>218</b>	-	-	-
1월	54	290	9	21	-	-	-
2월	73	288	9	22	-	-	-
3월	53	285	9	20	-	-	-
4월	67	280	9	21	-	-	-
5월	67	262	8	13	-	-	-
6월	76	261	6	14	-	-	-
7월	48	260	7	19	-	-	-
8월	57	257	6	12	-	-	-
9월	54	255	7	15	-	-	-
10월	45	267	8	21	-	-	-
11월	49	269	8	17	-	-	-
12월	49	267	13	23	-	-	-

주 : 2011년부터 단위를 백만원에서 10억원으로 변경 1) 예금취급 점포 기준임 4) 부도금액기준

자료 : 한국은행 광주전남본부

4. 새마을금고 및 신용협동조합 Sammaeul funds and Credit union federations

(단위 : 개, 백만원)

연도및 금고별	금 고 수	자 산 액	예 금 액	대 출 액	회원수(명)
2008	5	116,872	105,225	61,791	35,579
2009	7	158,662	145,207	68,960	27,354
2010	5	193,438	174,959	91,757	33,578
2011	4	186,273	167,634	106,502	33,795
2012	4	197,671	177,993	106,403	34,454
<b>2013</b>	<b>4</b>	<b>203,523</b>	<b>181,102</b>	<b>114,339</b>	<b>35,119</b>
정주새마을금고	1	115,151	102,378	71,820	18,556
백수새마을금고	1	16,867	14,862	7,163	3,977
염산새마을금고	1	17,977	15,937	7,299	2,689
법성새마을금고	1	53,528	47,925	28,057	9,897

자료 : 새마을금고연합회 광주전남지역본부

새마을금고 및 신용협동조합(속) Sammaeul funds and Credit union federations(Cont'd)

(단위 : 개, 백만원)

연도및 신협별	조 합 수	자 산 액	예 금 액	대 출 액	조합원수(명)
2008	-	-	-	-	-
2009	-	-	-	-	-
2010	-	-	-	-	-
2011	1	147,296	132,474	78,654	15,370
2012	1	160,597	143,593	87,985	15,900
<b>2013</b>	<b>1</b>	<b>161,185</b>	<b>144,822</b>	<b>88,126</b>	<b>16,169</b>

자료 : 영광함평 신용협동조합

5. 수출입 통관실적 Exports and Imports Cleared

(단위 : 천불)

연 도 별	총 액 (A+B)	수 출 (A)	수 입 (B)	수출입초과(A-B)
2008	2,276	2,276	-	2,276
2009	1,106	1,106	-	1,106
2010	740	740	-	740
2011	740	740	-	740
2012	661	661	-	661
<b>2013</b>	<b>1,028</b>	<b>1,028</b>	<b>-</b>	<b>1,028</b>
1월	162	162	-	162
2월	68	68	-	68
3월	283	283	-	283
4월	63	63	-	63
5월	137	137	-	137
6월	234	234	-	234
7월	81	81	-	81
8월	-	-	-	-
9월	-	-	-	-
10월	-	-	-	-
11월	-	-	-	-
12월	-	-	-	-

자료 : 안전경제과

5-1. 수출실적 Exports

(단위 : 천불)

연도및 월 별	합 계	식품및 산동물	음료 및 담배	비식용 원재료 (연료제외)	광물성연료, 윤활유 및 관련물질	동식물성 유지 및 왁 스	화 학 물 및 관련제품	재료별 제 조 제 품	기계및 운 수 장 비	기타 제조 제품	달리분류되 지않은상품 및 취급물
2008	1,128	-	-	-	-	-	-	-	1,128	-	-
2009	1,106	1,106	-	-	-	-	-	-	1,128	-	-
2010	740	740	-	-	-	-	-	-	1,128	-	-
2011	740	740	-	-	-	-	-	-	1,128	-	-
2012	661	661	-	-	-	-	-	-	-	-	-
<b>2013</b>	<b>1,028</b>	<b>1,028</b>	-	-	-	-	-	-	-	-	-
1월	162	162	-	-	-	-	-	-	-	-	-
2월	68	68	-	-	-	-	-	-	-	-	-
3월	283	283	-	-	-	-	-	-	-	-	-
4월	63	63	-	-	-	-	-	-	-	-	-
5월	137	137	-	-	-	-	-	-	-	-	-
6월	234	234	-	-	-	-	-	-	-	-	-
7월	81	81	-	-	-	-	-	-	-	-	-
8월	-	-	-	-	-	-	-	-	-	-	-
9월	-	-	-	-	-	-	-	-	-	-	-
10월	-	-	-	-	-	-	-	-	-	-	-
11월	-	-	-	-	-	-	-	-	-	-	-
12월	-	-	-	-	-	-	-	-	-	-	-

자료 : 안전경제과

5-2. 수입실적 Imports

(단위 : 천불)

연도및 월 별	합 계	식 품 및 산동물	음 료 및 담 배	비식용 원재료 (연료제외)	광물성연료, 윤활유 및 관련 물질	동식물성 유지 및 왁 스	화학물 및관련 제 품	재료별 조 제 품	기 계 및 운 수 장 비	기 타 제 조 제 품	달리분류되 지않은상품 및 취급물
2008	-	-	-	-	-	-	-	-	-	-	-
2009	-	-	-	-	-	-	-	-	-	-	-
2010	-	-	-	-	-	-	-	-	-	-	-
2011	-	-	-	-	-	-	-	-	-	-	-
2011	-	-	-	-	-	-	-	-	-	-	-
<b>2013</b>	-	-	-	-	-	-	-	-	-	-	-
1월	-	-	-	-	-	-	-	-	-	-	-
2월	-	-	-	-	-	-	-	-	-	-	-
3월	-	-	-	-	-	-	-	-	-	-	-
4월	-	-	-	-	-	-	-	-	-	-	-
5월	-	-	-	-	-	-	-	-	-	-	-
6월	-	-	-	-	-	-	-	-	-	-	-
7월	-	-	-	-	-	-	-	-	-	-	-
8월	-	-	-	-	-	-	-	-	-	-	-
9월	-	-	-	-	-	-	-	-	-	-	-
10월	-	-	-	-	-	-	-	-	-	-	-
11월	-	-	-	-	-	-	-	-	-	-	-
12월	-	-	-	-	-	-	-	-	-	-	-

자료 : 안전경제과



---

# X. 주택 · 건설

## Housing and Construction

---

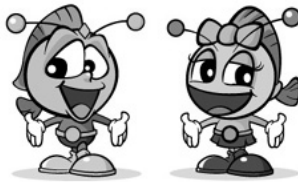

[www.yeonggwang.go.kr](http://www.yeonggwang.go.kr)



**영광군**  
YEONGGWANG-GUN



## X. 주택 · 건설 Housing and Construction

### 1. 주택현황 및 보급률 Type of Housing Units and Housing supply rate (단위 : 가구, 호)

연도및 읍·면·별	일 반 가구수 <sup>1)</sup>	주 택 수						주 택 보급 률 (%)
		합 계	단독주택	다가구주택	아파트	연립 주택	다세대 주택	
2008	24,601	25,764	20,647	89	4,223	651	154	103.8
2009	24,983	25,925	20,746	97	4,236	692	154	103.7
2010	25,652	26,343	20,568	112	4,737	742	154	102.69
2011	25,552	26,563	20,671	147	4,877	682	154	103.95
2012	25,778	26,341	20,670	177	4,820	625	226	102.18
<b>2013</b>	<b>26,162</b>	<b>26,881</b>	<b>20,791</b>	<b>190</b>	<b>4,984</b>	<b>641</b>	<b>275</b>	<b>102.74</b>
영 광	8,979	-	-	-	-	-	-	-
백 수	2,746	-	-	-	-	-	-	-
흥 농	3,287	-	-	-	-	-	-	-
대 마	976	-	-	-	-	-	-	-
묘 량	1,001	-	-	-	-	-	-	-
불 갑	732	-	-	-	-	-	-	-
군 서	1,255	-	-	-	-	-	-	-
군 남	1,431	-	-	-	-	-	-	-
영 산	2,408	-	-	-	-	-	-	-
법 성	2,955	-	-	-	-	-	-	-
낙 월	392	-	-	-	-	-	-	-

주 : 1) 주택공급대상가구(보통가구)임

자료 : 도시디자인과

### 2. 건축연도별주택 Housing Units by Year of Construction (단위 : 호수)

연 도 별	2010년	2006년	1980~1994년	1979년이전
<b>영 광 군</b>	<b>672</b>	<b>260</b>	<b>5,425</b>	<b>7,133</b>

자료 : 통계청 인구주택총조사 보고서

3. 연면적별 주택 Housing Units by Floor Space

(단위 : 호수)

연도및 건평별	합 계	단독주택	아 파 트	연립주택	다세대주택	비거주용 건 물 내
<b>2010</b>	<b>19,357</b>	<b>14,560</b>	<b>3,915</b>	<b>521</b>	<b>65</b>	<b>296</b>
20㎡이하	61	50	-	-	-	11
20㎡~40㎡	1,395	860	482	4	7	42
40㎡~60㎡	5,540	3,132	2,210	125	12	61
60㎡~85㎡	7,925	6,498	1,118	214	12	83
85㎡~100㎡	2,971	2,775	65	78	9	44
100㎡~130㎡	774	614	40	80	25	15
130㎡~165㎡	520	471	-	20	-	29
165㎡~230㎡	126	116	-	-	-	10
230㎡초과	45	44	-	-	-	1

주 : 2010년 인구주택총조사 결과임

자료 : 통계청 인구주택총조사 보고서

4. 건축허가(동수) Building Construction Permits(Building)

(단위 : 동수,㎡)

연도및 용도별	합 계							신 축						
	콘크 리트	철골	조적	철골 철근	나무	기타	콘크 리트	철골	조적	철골 철근	나무	기타		
2008	661	126	381	118	6	28	2	398	80	211	79	2	25	1
2009	743	129	201	97	1	10	1	491	85	338	63	1	3	1
2010	559	136	319	78	2	23	1	392	89	237	47	2	17	-
2011	685	147	365	92	1	80	-	505	109	261	64	1	67	-
2012	666	157	357	66	12	70	4	390	85	212	40	3	47	3
<b>2013</b>	<b>592</b>	<b>158</b>	<b>321</b>	<b>57</b>	<b>6</b>	<b>48</b>	<b>2</b>	<b>400</b>	<b>124</b>	<b>193</b>	<b>43</b>	<b>1</b>	<b>37</b>	<b>2</b>
주 거 용	250	92	92	37	-	27	2	210	86	64	34	-	24	2
상 업 용	116	47	46	5	1	17	-	72	29	28	3	1	11	-
농 수 산 용	104	3	95	6	-	-	-	32	2	27	3	-	-	-
공 업 용	26	9	16	1	-	-	-	16	5	11	-	-	-	-
교육/사회용	8	5	2	-	1	-	-	2	2	-	-	-	-	-
공 공 용	2	2	-	-	-	-	-	-	-	-	-	-	-	-
기 타	86	-	70	8	4	4	-	68	-	63	3	-	2	-

자료 : 도시디자인과

건축허가(동수)(속) Building Construction Permits(Building)(Cont'd)

(단위 : 동수, m<sup>2</sup>)

연도및 용도별	증축·개축·이전·대수선							용도변경						
	콘크리트	철골	조적	철골 철근	나무	기타	콘크리트	철골	조적	철골 철근	나무	기타		
2008	226	31	160	28	4	2	1	37	15	10	11	-	1	-
2009	216	32	160	18	-	6	-	36	12	7	16	-	1	-
2010	133	31	76	20	-	5	1	34	16	6	11	-	1	-
2011	156	28	98	19	-	11	-	27	10	6	9	-	2	-
2012	256	63	139	21	9	23	1	20	9	6	5	-	-	-
<b>2013</b>	<b>178</b>	<b>24</b>	<b>125</b>	<b>14</b>	<b>4</b>	<b>11</b>	<b>-</b>	<b>14</b>	<b>10</b>	<b>3</b>	<b>-</b>	<b>1</b>	<b>-</b>	<b>-</b>
주거용	36	4	26	3	-	3	-	4	2	2	-	-	-	-
상업용	37	11	18	2	-	6	-	7	7	-	-	-	-	-
농수산용	70	-	67	3	-	-	-	2	1	1	-	-	-	-
공업용	10	4	5	1	-	-	-	-	-	-	-	-	-	-
교육/사회용	5	3	2	-	-	-	-	1	-	-	-	1	-	-
공공용	2	2	-	-	-	-	-	-	-	-	-	-	-	-
기타	18	-	7	5	4	2	-	-	-	-	-	-	-	-

자료 : 도시디자인과

4-1. 건축허가(면적) Building Construction Permits(Gross Coverage)

(단위 : m<sup>2</sup>)

연도및 용도별	합 계						
	콘크리트	철골	조적	철골철근	나무	기타	
2008	127,029	50,323	60,379	9,713	3,818	2,738	58
2009	167,365	13,492	114,783	561	198	1,709	100
2010	187,535	64,487	108,385	6,598	6,521	1,464	80
2011	235,309	95,544	125,027	7,328	78	7,279	53
2012	158,445	62,007	85,348	3,715	1,802	4,649	924
<b>2013</b>	<b>242,955</b>	<b>152,909</b>	<b>79,425</b>	<b>5,715</b>	<b>1,183</b>	<b>3,334</b>	<b>389</b>
주거용	135,706	120,893	7,825	3,984	-	2,615	389
상업용	28,803	19,170	7,510	451	1,183	489	-
농수산용	54,259	2,118	51,102	862	-	177	-
공업용	14,686	3,529	10,945	212	-	-	-
교육/사회용	5,137	4,492	645	-	-	-	-
공공용	-	-	-	-	-	-	-
기타	4,364	2,707	1,398	206	-	53	-

자료 : 도시디자인과

건축허가(면적)(속) Building Construction Permits(Gross Coverage)(Cont'd) (단위 : m<sup>2</sup>)

연도및 용도별		신			축		
		콘크리트	철 골	조 적	철골철근	나 무	기 타
2008	79,127	31,389	34,728	7,255	3,198	2,509	48
2009	131,148	15,068	27,881	2,060	198	1,429	100
2010	159,661	54,646	92,768	4,381	6,521	1,345	-
2011	211,578	87,053	111,420	6,030	78	6,997	-
2012	120,608	44,787	65,049	3,749	1,802	4,297	924
<b>2013</b>	<b>206,691</b>	<b>140,567</b>	<b>57,534</b>	<b>4,721</b>	<b>654</b>	<b>2,826</b>	<b>389</b>
주 거 용	130,861	118,534	6,067	3,472	-	2,399	389
상 업 용	20,011	13,572	5,108	351	654	326	-
농 수 산 용	37,075	1,156	35,239	627	-	53	-
공 업 용	13,383	3,308	9,923	152	-	-	-
교육/사회용	3,997	3,997	-	-	-	-	-
공 공 용	-	-	-	-	-	-	-
기 타	1,364	-	1,197	119	-	48	-

자료 : 도시디자인과

건축허가(면적)(속) Building Construction Permits(Gross Coverage)(Cont'd) (단위 : m<sup>2</sup>)

연도및 용도별		증축·개축·이전·대수선					
		콘크리트	철 골	조 적	철골철근	나 무	기 타
2008	38,786	12,567	23,849	1,511	620	229	10
2009	31,268	7,069	23,300	724	-	235	-
2010	21,574	5,628	15,142	779	-	57	80
2011	17,890	4,455	12,454	797	-	131	53
2012	32,424	13,267	19,038	-233	-	352	-
<b>2013</b>	<b>31,643</b>	<b>8,611</b>	<b>21,530</b>	<b>994</b>	<b>-</b>	<b>508</b>	<b>-</b>
주 거 용	3,510	1,313	1,469	512	-	216	-
상 업 용	5,746	3,081	2,402	100	-	163	-
농 수 산 용	16,944	794	15,791	235	-	124	-
공 업 용	1,303	221	1,022	60	-	-	-
교육/사회용	1,140	495	645	-	-	-	-
공 공 용	-	-	-	-	-	-	-
기 타	3,000	2,707	201	87	-	5	-

자료 : 도시디자인과

건축허가(면적)(속) Building Construction Permits(Gross Coverage)(Cont'd) (단위 : m<sup>2</sup>)

연도및 용도별	용 도 변 경					
	콘크리트	철 골	조 적	철골철근	나 무	기 타
2008	9,116	6,367	1,802	947	-	-
2009	8,048	4,403	2,186	1,414	-	45
2010	6,300	4,213	475	1,506	-	106
2011	5,841	4,036	1,153	501	-	151
2012	5,413	3,953	1,261	199	-	-
<b>2013</b>	<b>4,621</b>	<b>3,731</b>	<b>361</b>	-	<b>529</b>	-
주 거 용	1,335	1,046	289	-	-	-
상 업 용	3,046	2,517	-	-	529	-
농 수 산 용	240	168	72	-	-	-
공 업 용	-	-	-	-	-	-
교육/사회용	-	-	-	-	-	-
공 공 용	-	-	-	-	-	-
기 타	-	-	-	-	-	-

자료 : 도시디자인과

5. 아파트 건립 Construction of Apartment (단위 : 개수)

연도별	동 수	주택수	규 모 별 주 택 수				
			40m <sup>2</sup> 이 하	40~80m <sup>2</sup> 이 하	60~85m <sup>2</sup> 이 하	85~135m <sup>2</sup> 이 하	135m <sup>2</sup> 초과
2008	-	-	-	-	-	-	-
2009	1	13	-	-	-	-	13
2010	6	531	104	427	-	-	-
2011	7	129	-	-	129	-	-
2012	1	19	-	-	19	-	-
<b>2013</b>	<b>3</b>	<b>164</b>	-	-	<b>164</b>	-	-

자료 : 도시디자인과

아파트 건립(속) Construction of Apartment(Cont'd)

(단위 : 개수)

연도별	층 수 별 주 택 수								
	5층 이하		6 - 10층		11 - 20층		21층 이상		
	동 수	주택수	동 수	주택수	동 수	주택수	동 수	주택수	
2008	-	-	-	-	-	-	-	-	-
2009	-	-	1	13	-	-	-	-	-
2010	-	-	-	-	6	531	-	-	-
2011	-	-	7	129	-	-	-	-	-
2012	-	-	1	19	-	-	-	-	-
<b>2013</b>	-	-	<b>1</b>	<b>14</b>	<b>2</b>	<b>150</b>	-	-	-

자료 : 도시디자인과

6. 토지거래 허가 Permits & Notification of land Transaction

(단위 : 건, 천㎡)

연도별	합 계		허 가		불 허 가 내 용					
							이용목적		기 타	
	건 수	면 적	건 수	면 적	건 수	면 적	건 수	면 적	건 수	면 적
2008	-	-	-	-	-	-	-	-	-	-
2009	-	-	-	-	-	-	-	-	-	-
2010	-	-	-	-	-	-	-	-	-	-
2011	-	-	-	-	-	-	-	-	-	-
2012	-	-	-	-	-	-	-	-	-	-
<b>2013</b>	-	-	-	-	-	-	-	-	-	-

자료 : 종합민원과

7. 지가변동률 Land Price Changing Rate

(단위 : %)

연 별	평 균	용 도 지 역 별								
		주 거	상 업	공 업	녹 지	농 림	자연환경 보 전	보전관리	생산관리	계획관리
<b>2013</b>	<b>0.072</b>	<b>0.046</b>	<b>0.026</b>	-	<b>0.111</b>	<b>0.119</b>	<b>0.156</b>	<b>0.039</b>	<b>0.024</b>	<b>0.049</b>

자료 : 종합민원과

지가변동률(속) Land Price Changing Rate (Cont'd)

(단위 : %)

연 별	이 용 상 황 별						
	전	답	대 지		임 야	공 장	기 타
			주 거 용	상 업 용			
<b>2013</b>	<b>0.114</b>	<b>0.08</b>	<b>0.05</b>	<b>0.038</b>	<b>-0.04</b>	-	<b>0.475</b>

자료 : 종합민원과



8. 토지거래현황 Land Transactions by Use and Purpose

(단위 : 필지수, 천㎡)

연도별	합 계		용 도 지 역 별							
			도 시 계 획 구 역 내							
	주 거 지 역		상 업 지 역		공 업 지 역		녹 지 지 역			
	필지수	면 적	필지수	면 적	필지수	면 적	필지수	면 적	필지수	면 적
2008	5,180	10,836	654	204	135	25	10	10	403	703
2009	5,073	2,392	344	36	144	19	29	13	353	95
2010	5,923	13,852.30	912	241.65	143	33.42	687	1,318.84	388	597.93
2011	5,328	10,347.71	931	393.69	109	29.10	22	10.71	526	1,202.42
2012	4,241	9,315.16	929	309.02	106	19.15	21	169.59	310	470.87
<b>2013</b>	<b>3,959</b>	<b>11,569.17</b>	<b>275</b>	<b>152.04</b>	<b>73</b>	<b>11.39</b>	<b>31</b>	<b>2,883.54</b>	<b>388</b>	<b>536.89</b>
영 광	749	857.96	184	90.11	55	8.19	12	12.10	200	243.28
백 수	698	2,064.59	14	4.31	3	0.42	-	-	108	128.15
홍 농	291	547.53	28	10.88	4	0.33	-	-	49	132.71
대 마	312	3,539.08	2	23.29	-	-	15	2,865.49	-	-
묘 량	183	591.53	2	0.71	-	-	-	-	-	-
불 갑	157	369.06	-	-	-	-	-	-	-	-
군 서	337	612.77	-	-	-	-	2	4.66	-	-
군 남	292	814.11	6	9.61	-	-	-	-	-	-
염 산	550	1,402.77	2	2.50	-	-	-	-	-	-
법 성	362	607.11	37	10.63	11	2.45	2	1.29	31	32.75
낙 월	28	162.66	-	-	-	-	-	-	-	-

자료 : 종합민원과

토지거래현황(속) Land Transactions by Use and Purpose(Cont'd)

(단위 : 필지수, 천㎡)

연도별	용 도 지 역 별							
	도시계획구역내		관 리 지 역		농 립 지 역		자 연 환 경 보 전 지 역	
	용도미지정구역							
	필지수	면 적	필지수	면 적	필지수	면 적	필지수	면 적
2008	-	-	1,808	2,552	1,824	6,346	346	996
2009	72	5	1,767	687	2,120	1,487	244	52
2010	108	172.25	1,945	4,689.99	1,623	6,567.35	117	230.86
2011	50	648.24	2,033	2,747.95	1,516	5,002.54	141	313.09
2012	7	3.38	1,595	2,533.15	1,200	5,619.48	73	170.51
<b>2013</b>	<b>2</b>	<b>3.53</b>	<b>1,718</b>	<b>2,797.21</b>	<b>1,356</b>	<b>4,816.84</b>	<b>116</b>	<b>367.8</b>
영 광	-	-	179	218.16	119	286.12	-	-
백 수	-	-	292	707.84	281	1,223.88	-	-
홍 농	-	-	124	194.93	86	208.68	-	-
대 마	-	-	140	269.32	155	380.97	-	-
묘 량	-	-	94	103.70	82	483.77	5	3.4
불 갑	-	-	89	105.16	68	263.90	-	-
군 서	2	3.53	227	325.72	106	278.87	-	-
군 남	-	-	158	193.89	126	584.94	2	25.67
염 산	-	-	251	475.33	188	586.22	109	338.73
법 성	-	-	148	181.98	133	378.00	-	-
낙 월	-	-	16	21.18	12	141.49	-	-

자료 : 종합민원과

토지거래현황(속) Land Transactions by Use and Purpose(Cont'd) (단위 : 필지수, 천㎡)

연도별	지 목 별											
	전		답		대 지		임 야		공장용지		기 타	
	필지수	면 적	필지수	면 적	필지수	면 적	필지수	면 적	필지수	면 적	필지수	면 적
2008	1,333	1,739	1,906	4,503	1,184	401	552	3,817	12	22	193	354
2009	1,489	1,791	1,930	4,090	1,050	599	551	3,721	7	-	160	449
2010	1,483	1,999.9	1,930	3,843.5	1,515	391.7	719	7,027.6	6	44.7	276	551.4
2011	1,308	1,716.41	1,816	3,742.77	1,489	1,178.22	519	3,355.36	10	16.88	186	338.09
2012	932	1,411.82	1,283	3,347.66	1,505	537.63	389	3,523.70	10	91.94	122	402.43
<b>2013</b>	<b>1,116</b>	<b>4,219.90</b>	<b>1,478</b>	<b>3,282.18</b>	<b>769</b>	<b>456.63</b>	<b>407</b>	<b>2,759.94</b>	<b>21</b>	<b>115.43</b>	<b>168</b>	<b>735.09</b>
영 광	205	255.05	212	373.42	233	119.85	64	92.71	1	1.50	34	15.43
백 수	214	267.19	268	783.91	112	61.94	67	574.76	-	-	37	376.78
홍 농	118	165.40	100	224.16	42	13.03	27	143.54	-	-	4	1.40
대 마	86	2,896.54	135	271.12	45	31.17	24	191.69	13	102.99	9	45.57
묘 량	49	61.39	83	156.41	28	16.41	19	353.01	-	-	4	4.32
불 갑	34	33.73	62	98.44	40	17.46	20	218.33	-	-	1	1.10
군 서	94	116.23	142	292.97	59	63.96	24	100.74	2	3.08	16	35.79
군 남	71	70.14	134	315.14	51	52.27	28	370.45	3	3.71	5	2.40
영 산	150	236.60	199	434.42	66	45.70	89	449.70	-	-	46	236.34
법 성	87	103.84	143	332.19	87	32.31	33	123.52	2	4.15	10	11.10
낙 월	8	13.79	-	-	6	2.53	12	141.49	-	-	2	4.86

자료 : 종합민원과

9. 용도지역 Specific Use Area (단위 : 명, 천㎡)

연도별	인 구			용도지역 총 합 계	도 시 지 역				
	도시지역 인 구 <sup>1)</sup>	비도시지역 인 구 <sup>1)</sup>	총 합 계		주 거 지 역				
					전용주거지역			제1종전용	제2종전용
					도시지역	비도시지역	총 합 계		
2008	58,497	34,994	23,503	553,486	44,164	4,309	-	-	-
2009	57,037	35,499	21,538	547,457	47,006	4,760	-	-	-
2010	57,362	35,499	21,863	547,457	47,006	4,760	-	-	-
2011	56,863	34,684	22,179	554,616	47,005	4,760	-	-	-
2012	57,224	34,793	22,431	554,623	47,004	4,760	-	-	-
<b>2013</b>	<b>57,617</b>	<b>35,163</b>	<b>22,454</b>	<b>554,629</b>	<b>47,015</b>	<b>4,760</b>	-	-	-

주 : 1) 도시지역인구는 읍 인구, 비도시지역인구는 면 인구임  
 자료 : 도시디자인과

용도지역(속) Specific Use Area(Cont'd)

(단위 : 명, 천㎡)

연도별	도 시 지 역									
	주 거 지 역					상 업 지 역				
	일반 주거 지역				준주거 지역	785	중 심	일 반	근 린	유 통
	제1종 일반	제2종 일반	제3종 일반	289						
2008	4,020	2,263	1,757	-	289	785	-	689	96	-
2009	4,463	2,067	2,396	-	297	851	-	755	96	-
2010	4,463	2,067	2,396	-	297	851	-	755	96	-
2011	4,463	2,067	2,396	-	297	851	-	755	96	-
2012	4,463	2,067	2,396	-	297	851	-	755	96	-
<b>2013</b>	<b>4,463</b>	<b>2,067</b>	<b>2,396</b>	<b>-</b>	<b>297</b>	<b>851</b>	<b>-</b>	<b>755</b>	<b>96</b>	<b>-</b>

자료 : 도시디자인과

용도지역(속) Specific Use Area(Cont'd)

(단위 : 명, 천㎡)

연도별	도 시 지 역								
	공 업 지 역				녹 지 지 역				미지정
	전 용	일 반	준공업	34,546	보 전	생 산	자 연		
2008	4,029	-	3,500	529	34,546	7,433	2,780	24,333	495
2009	6,934	-	6,307	627	32,999	7,478	2,702	22,819	1,462
2010	6,934	-	6,307	627	32,999	7,478	2,702	22,819	1,462
2011	6,945	-	6,319	626	32,987	7,478	2,702	22,807	1,462
2012	6,944	-	6,318	626	32,987	7,478	2,702	22,807	1,462
<b>2013</b>	<b>6,944</b>	<b>-</b>	<b>6,318</b>	<b>626</b>	<b>32,987</b>	<b>7,478</b>	<b>2,702</b>	<b>22,807</b>	<b>1,462</b>

주 : 2012년부터 미지정항목은 도시지역에 포함

자료 : 도시디자인과

용도지역(속) Specific Use Area(Cont'd)

(단위 : 명, 천㎡)

연도별	비 도 시 지 역						
	합계(A)	계획관리지역	생산관리지역	보전관리지역	농림지역	자연환경 보전지역(B)	지정비율 (B/A)*100
2008	509,322	57,099	34,232	49,491	274,455	94,045	-
2009	500,451	57,099	33,937	41,804	273,511	94,100	-
2010	500,451	57,099	33,937	41,804	273,511	94,100	-
2011	507,611	57,116	33,937	48,938	273,520	94,100	-
2012	507,619	57,226	33,937	48,960	273,396	94,100	-
<b>2013</b>	<b>507,614</b>	<b>57,157</b>	<b>33,937</b>	<b>48,960</b>	<b>273,460</b>	<b>94,100</b>	<b>-</b>

자료 : 도시디자인과

10. 용도지구 Land by Purpose

(단위 : km<sup>2</sup>)

연도별	합 계	경 관 지 구				미 관 지 구			
		자 연	수 변	시가지	중심지	역사문화	일 반		
2008	8.74	6.7	6.7	-	-	-	-	-	-
2009	18.64	6.7	6.7	-	-	-	-	-	-
2010	18.64	6.7	6.7	-	-	-	-	-	-
2011	18.64	6.7	6.7	-	-	-	-	-	-
2012	18.64	6.7	6.7	-	-	-	-	-	-
<b>2013</b>	<b>18.64</b>	<b>6.7</b>	<b>6.7</b>	-	-	-	-	-	-

자료 : 도시디자인과

용도지구(속) Land by Purpose (Cont'd)

(단위 : km<sup>2</sup>)

연도별	고 도 지 구			방 화 지 구	방 재 지 구	보 존 지 구			
	최 고	최 저	문화자원			중 요 시설물	생태계		
2008	0.02	0.02	-	-	-	0.02	0.02	-	-
2009	0.02	0.02	-	-	-	0.02	0.02	-	-
2010	0.02	0.02	-	-	-	0.02	0.02	-	-
2011	0.02	0.02	-	-	-	0.02	0.02	-	-
2012	0.02	0.02	-	-	-	0.02	0.02	-	-
<b>2013</b>	<b>0.02</b>	<b>0.02</b>	-	-	-	<b>0.02</b>	<b>0.02</b>	-	-

자료 : 도시디자인과

용도지구(속) Land by Purpose (Cont'd)

(단위 : km<sup>2</sup>)

연도별	시 설 보 호 지 구				취 락 지 구			
	학 교	공 용	항 만	공 항	자 연	집 단		
2008	-	-	-	-	-	0.9	0.9	-
2009	-	-	-	-	-	10.8	10.8	-
2010	-	-	-	-	-	10.8	10.8	-
2011	-	-	-	-	-	10.8	10.8	-
2012	-	-	-	-	-	10.8	10.8	-
<b>2013</b>	-	-	-	-	-	<b>10.8</b>	<b>10.8</b>	-

자료 : 도시디자인과

용도지구(속) Land by Purpose (Cont'd)

(단위 : km<sup>2</sup>)

연도별	개 발 진 흥 지 구				특정용도 제한지구	위 락 지 구	리모텔 링지구	기 타
	주 거	산업.유통	관 광 휴 양	복 합				
2008	1.1	0.8	0.1	0.2	-	-	-	-
2009	1.1	0.8	0.1	0.2	-	-	-	-
2010	1.1	0.8	0.1	0.2	-	-	-	-
2011	1.1	0.8	0.1	0.2	-	-	-	-
2012	1.1	0.8	0.1	0.2	-	-	-	-
<b>2013</b>	<b>1.1</b>	<b>0.8</b>	<b>0.1</b>	<b>0.2</b>	-	-	-	-

자료 : 도시디자인과

11. 개발제한구역 Areas of Restricted Development(Green Belts) (단위 : 대,가구수,명)

연도별	현 황				면 적(km <sup>2</sup> )					
	읍면수	가 구	인 구		대 지	임 야	전	답	기 타 <sup>1)</sup>	
			남	여						
2008	-	-	-	-	-	-	-	-	-	-
2009	-	-	-	-	-	-	-	-	-	-
2010	-	-	-	-	-	-	-	-	-	-
2011	-	-	-	-	-	-	-	-	-	-
2012	-	-	-	-	-	-	-	-	-	-
<b>2013</b>	-	-	-	-	-	-	-	-	-	-

자료 : 도시디자인과

개발제한구역(속) Areas of Restricted Development(Green Belts)(Cont'd) (단위 : 대,가구수,명)

연도별	건 축 물										기 타	
	도시상하수처리시설	도시하수처리시설	도시상수처리시설	농림수산업용시설	주 택 및 근린생활 시설	주민공동이용시설	실외체육 시설	도시민의 여가활동 시설	국방군사 에 관한 시설	학 교 및 공공시설		
2008	-	-	-	-	-	-	-	-	-	-	-	-
2009	-	-	-	-	-	-	-	-	-	-	-	-
2010	-	-	-	-	-	-	-	-	-	-	-	-
2011	-	-	-	-	-	-	-	-	-	-	-	-
<b>2012</b>	-	-	-	-	-	-	-	-	-	-	-	-
<b>2013</b>	-	-	-	-	-	-	-	-	-	-	-	-

자료 : 도시디자인과

12. 공 원<sup>1)</sup> Parks (단위 : 개소, 천 m<sup>2</sup>)

연도및 읍·면별	도 시 공 원											
			어린이공원		소 공 원		근린공원		역사공원		문화공원	
	개 소	면 적	개 소	면 적	개 소	면 적	개 소	면 적	개 소	면 적	개 소	면 적
2008	24	1,078.8	12	25.3	4	4.2	6	790	1	215	1	44.3
2009	26	763.7	11	23.9	4	4.3	9	647.8	-	-	2	87.7
2010	26	763.7	11	23.9	4	4.3	9	647.8	-	-	2	87.7
2011	26	998.7	11	24	4	4	9	883	-	-	-	-
2012	27	1,001.7	11	24	4	4	9	883	-	-	-	-
<b>2013</b>	<b>15</b>	<b>559.4</b>	<b>6</b>	<b>9.7</b>	<b>4</b>	<b>4.3</b>	<b>5</b>	<b>255.8</b>	-	-	-	-
영 광	11	300	4	8.7	2	1.8	4	245	-	-	-	-
백 수	1	43.4	-	-	-	-	-	-	-	-	-	-
홍 농	2	1	2	1	-	-	-	-	-	-	-	-
대 마	-	-	-	-	-	-	-	-	-	-	-	-
묘 량	-	-	-	-	-	-	-	-	-	-	-	-
불 갑	1	215	-	-	-	-	-	-	-	-	-	-
군 서	-	-	-	-	-	-	-	-	-	-	-	-
군 남	-	-	-	-	-	-	-	-	-	-	-	-
영 산	-	-	-	-	-	-	-	-	-	-	-	-
법 성	-	-	-	-	2	2.5	1	10.8	-	-	-	-
낙 월	-	-	-	-	-	-	-	-	-	-	-	-

주 : 1) 조성기준  
 자료 : 환경녹지과

공 원<sup>1)</sup>(속) Parks(Cont'd)

(단위 : 개소, 천㎡)

연도및 읍·면·별	도 시 공 원						도시자연공원구역	
	수변공원		체육공원		기타공원			
	개 소	면 적	개 소	면 적	개 소	면 적	개 소	면 적
2008	24	1,078.8	1	44.3	-	-	1	215
2009	26	763.7	2	87.7	-	-	-	-
2010	26	763.7	2	87.7	-	-	-	-
2011	-	-	2	87.7	-	-	1	215
2012	1	3	2	87.7	-	-	1	215
<b>2013</b>	<b>-</b>	<b>-</b>	<b>2</b>	<b>87.9</b>	<b>-</b>	<b>-</b>	<b>1</b>	<b>215</b>
영 광	-	-	1	44.5	-	-	-	-
백 수	-	-	1	43.4	-	-	-	-
홍 농	-	-	-	-	-	-	-	-
대 마	-	-	-	-	-	-	-	-
묘 량	-	-	-	-	-	-	-	-
불 갑	-	-	-	-	-	-	1	215
군 서	-	-	-	-	-	-	-	-
군 남	-	-	-	-	-	-	-	-
영 산	-	-	-	-	-	-	-	-
법 성	-	-	-	-	-	-	-	-
낙 월	-	-	-	-	-	-	-	-

주 : 1) 조성기준

자료 : 환경녹지과

13. 하 천 Rivers and Streams

(단위 : km)

연도별 및 하천종류별	하천수(개소)	총 연 장	요 개 수	개 수			개수율(%)
				기 개 수	미 개 수	개수율(%)	
2008	216	393.14	393.14	200.81	192.33	51.08	
2009	216	393.14	393.14	201.24	191.9	51.19	
2010	215	392.2	784.4	359.258	425.142	102.26	
2011	215	392	715.72	308.09	407.63	102.26	
2012	215	392	784.01	389.15	394.86	49.64	
<b>2013</b>	<b>215</b>	<b>392</b>	<b>784</b>	<b>430.50</b>	<b>353.50</b>	<b>54.91</b>	
직할하천	-	-	-	-	-	-	
지방하천	25	137.11	274.22	228.56	45.66	83.35	
준용하천	-	-	-	-	-	-	
기 타	190	254.89	509.78	201.94	307.84	39.61	

자료 : 건설방재과

14. 하천부지점용 Use of River Sites

(단위 : m<sup>2</sup>, 천원)

연도및 읍·면별	건 수	면 적 합 계				토사채취 (m <sup>3</sup> )	사 용 료 징 수		
		전	답	잡종지	기 타		부 과	징 수	
2008	44	8,463	-	-	-	8,463	-	925	925
2009	50	10,708	-	-	-	10,708	-	801	801
2010	5	2,852	-	-	-	2,852	-	113	113
2011	14	19,128	-	-	-	19,128	-	1,147	1,147
2012	14	10,180	-	-	-	10,180	-	276	276
<b>2013</b>	<b>16</b>	<b>7,784.82</b>	-	-	-	<b>7,784.82</b>	-	<b>275</b>	<b>275</b>
영 광	5	1,345	-	-	-	1,345	-	4	4
백 수	4	4,757	-	-	-	4,757	-	258	258
홍 농	-	-	-	-	-	-	-	-	-
대 마	-	-	-	-	-	-	-	-	-
묘 량	2	34.82	-	-	-	34.82	-	-	-
불 갑	1	539	-	-	-	539	-	13	13
군 서	2	975	-	-	-	975	-	-	-
군 남	1	25	-	-	-	25	-	-	-
영 산	1	109	-	-	-	109	-	-	-
법 성	-	-	-	-	-	-	-	-	-
낙 월	-	-	-	-	-	-	-	-	-

자료 : 건설방재과

15. 도 로 Roads

(단위 : m, m<sup>2</sup>, %)

연도별	합			계		고속도로
	연 장	포 장	포 장 륜	미 포 장	미 개 통	
2009	323,300	270,800	83.8	52,500	-	15,400
2010	323,300	178,800	86.2	44,500	-	15,400
2011	338,932	299,132	88.2	19,500	20,300	15,100
2012	368,482	326,682	88.7	19,500	22,300	15,100
<b>2013</b>	<b>335,932</b>	<b>297,632</b>	<b>88.6</b>	<b>18,000</b>	<b>20,300</b>	<b>15,100</b>

자료 : 전라남도 도로교통과

도 로(속) Roads(Cont'd)

(단위 : m, m<sup>2</sup>, %)

연도별	일 반 국 도					
	연 장	포 장	포 장 륜		미 포 장	미 개 통
2008	86,900	76,400		87.9	10,500	-
2009	86,900	76,400		87.9	10,500	-
2010	86,900	76,400		87.9	10,500	-
2011	98,072	89,372		91.1	-	8,700
2012	98,072	89,372		91.1	-	8,700
<b>2013</b>	<b>91,872</b>	<b>83,172</b>		<b>90.5</b>	<b>-</b>	<b>8,700</b>

자료 : 전라남도 도로교통과

도 로(속) Roads(Cont'd)

(단위 : m, m<sup>2</sup>, %)

연도별	지 방 도 / 시 군 도					
	연 장	포 장	포 장 륜		미 포 장	미 개 통
2008	221,000	174,000		78.7	47,000	-
2009	221,000	179,000		81.0	42,000	-
2010	221,000	187,000		84.6	34,000	-
2011	225,760	194,660		86.2	19,500	11,600
2012	255,310	222,210		87.0	19,500	13,600
<b>2013</b>	<b>228,960</b>	<b>199,360</b>		<b>87.1</b>	<b>18,000</b>	<b>11,600</b>

자료 : 전라남도 도로교통과

15-1. 폭원별 도로현황 Roads(by Size)

(단위 : m)

연도및 읍면별	도 로(폭원별)					광장 (개소)
	광로 (40m이상)	대로 (25~40m)미만	중로 (12~25m)미만	소로 (12m미만)		
2011	426,077	15,222	29,899	183,131	197,825	9
2012	426,142	15,222	29,899	183,131	197,890	9
<b>2013</b>	<b>429,626</b>	<b>15,222</b>	<b>29,899</b>	<b>183,696</b>	<b>200,809</b>	<b>9</b>

자료 : 도시디자인과



16. 도로시설물 Road Facilities

(단위 : 개소, m, m<sup>2</sup>)

연도및 읍·면별	보 도 육 교			지 하 보 도			고 가 도 로		
	개 소	연 장	면 적	개 소	연 장	면 적	개 소	연 장	면 적
2008	5	120.5	321.4	-	-	-	2	75	997
2009	5	121	321.4	-	-	-	3	105	1,282
2010	5	120.5	321.4	-	-	-	2	75	997
2011	6	146.5	399.4	-	-	-	2	75	997
2012	6	146.5	399.4	-	-	-	2	75	997
<b>2013</b>	<b>6</b>	<b>146.5</b>	<b>399.4</b>	<b>-</b>	<b>-</b>	<b>-</b>	<b>2</b>	<b>75</b>	<b>997</b>
영 광	4	102.5	258.4	-	-	-	2	75	997
백 수	-	-	-	-	-	-	-	-	-
홍 농	1	18	63	-	-	-	-	-	-
대 마	-	-	-	-	-	-	-	-	-
묘 량	-	-	-	-	-	-	-	-	-
불 갑	-	-	-	-	-	-	-	-	-
군 서	-	-	-	-	-	-	-	-	-
군 남	-	-	-	-	-	-	-	-	-
영 산	-	-	-	-	-	-	-	-	-
법 성	1	26	78	-	-	-	-	-	-
낙 월	-	-	-	-	-	-	-	-	-

자료 : 건설방재과

도로시설물(속) Road Facilities(Cont'd)

(단위 : 개소, m, m<sup>2</sup>)

연도및 읍·면별	터 널			입 체 교 차 로			복 개 구 조 물			가로등
	개 소	연 장	면 적	개 소	연 장	면 적	개 소	연 장	면 적	개소
2008	6	4,700	77,816	-	-	-	-	-	-	7,108
2009	6	4,700	77,816	-	-	-	-	-	-	7,201
2010	6	4,700	77,816	-	-	-	-	-	-	7,201
2011	6	4,796	55,269	-	-	-	-	-	-	7,607
2012	6	4,796	55,269	-	-	-	-	-	-	7,607
<b>2013</b>	<b>6</b>	<b>4,796</b>	<b>55,269</b>	<b>-</b>	<b>-</b>	<b>-</b>	<b>-</b>	<b>-</b>	<b>-</b>	<b>7,699</b>
영 광	-	-	-	-	-	-	-	-	-	1,799
백 수	-	-	-	-	-	-	-	-	-	874
홍 농	-	-	-	-	-	-	-	-	-	765
대 마	-	-	-	-	-	-	-	-	-	380
묘 량	4	3,646	42,044	-	-	-	-	-	-	432
불 갑	-	-	-	-	-	-	-	-	-	573
군 서	2	1,150	13,225	-	-	-	-	-	-	571
군 남	-	-	-	-	-	-	-	-	-	567
영 산	-	-	-	-	-	-	-	-	-	656
법 성	-	-	-	-	-	-	-	-	-	930
낙 월	-	-	-	-	-	-	-	-	-	152

자료 : 건설방재과

17. 교 량 Bridges

(단위 : 개소, m)

연도및 읍·면별	합 계						고속도로		일 반 국 도					
			가 설		미가설		가 설				가 설		미가설	
	개소	연 장	개소	연 장	개소	연장	개소	연장	개소	연 장	개소	연 장	개소	연장
2008	97	4,238.1	97	4,238.1	-	-	36	1,510	32	1,439.9	32	1,439.9	-	-
2009	97	4,238.1	97	4,238.1	-	-	36	1,510	32	1,439.9	32	1,439.9	-	-
2010	97	4,238.1	97	4,238.1	-	-	36	1,510	32	1,439.9	32	1,439.9	-	-
2011	97	4,262.1	97	4,262.1	-	-	36	1,480	31	1,397.7	31	1,397.7	-	-
2012	97	4,262.1	97	4,262.1	-	-	36	1,480	31	1,397.7	31	1,397.7	-	-
<b>2013</b>	<b>97</b>	<b>4,262.1</b>	<b>97</b>	<b>4,262.1</b>	-	-	<b>36</b>	<b>1,480</b>	<b>31</b>	<b>1,397.7</b>	<b>31</b>	<b>1,397.7</b>	-	-
영 광	20	907.0	20	907.0	-	-	6	244	7	284.0	7	284.0	-	-
백 수	5	262.1	5	262.1	-	-	-	-	2	71.1	2	71.1	-	-
홍 농	2	160.0	2	160.0	-	-	-	-	-	-	-	-	-	-
대 마	19	648.2	19	648.2	-	-	8	370	6	160.0	6	160.0	-	-
묘 량	17	696.0	17	696.0	-	-	4	270	11	367.0	11	367.0	-	-
불 갑	22	729.1	22	729.1	-	-	18	596	1	48.1	1	48.1	-	-
군 서	2	120.0	2	120.0	-	-	-	-	-	-	-	-	-	-
군 남	5	176.0	5	176.0	-	-	-	-	-	-	-	-	-	-
염 산	2	38.0	2	38.0	-	-	-	-	2	38.0	2	38.0	-	-
법 성	3	525.7	3	525.7	-	-	-	-	2	429.5	2	429.5	-	-
낙 월	-	-	-	-	-	-	-	-	-	-	-	-	-	-

자료 : 건설방재과

교 량(속) Bridges(Cont'd)

(단위 : 개소, m)

연도및 읍·면별	지 방 도						시 군 도					
			가 설		미가설				가 설		미가설	
	개소	연 장	개소	연 장	개소	연 장	개소	연 장	개소	연 장	개소	연장
2008	6	354	6	354	-	-	23	934.2	23	934.2	-	-
2009	6	354	6	354	-	-	23	934.2	23	934.2	-	-
2010	6	354	6	354	-	-	23	934.2	23	934.2	-	-
2011	6	354	6	354	-	-	24	1,030.4	24	1,030.4	-	-
2012	6	354	6	354	-	-	24	1,030.4	24	1,030.4	-	-
<b>2013</b>	<b>6</b>	<b>354</b>	<b>6</b>	<b>354</b>	-	-	<b>24</b>	<b>1,030.4</b>	<b>24</b>	<b>1,030.4</b>	-	-
영 광	-	-	-	-	-	-	7	379.0	7	379.0	-	-
백 수	1	35	1	35	-	-	2	156.0	2	156.0	-	-
홍 농	2	160	2	160	-	-	-	-	-	-	-	-
대 마	1	36	1	36	-	-	4	82.2	4	82.2	-	-
묘 량	-	-	-	-	-	-	2	59.0	2	59.0	-	-
불 갑	-	-	-	-	-	-	3	85.0	3	85.0	-	-
군 서	-	-	-	-	-	-	2	120.0	2	120.0	-	-
군 남	2	123	2	123	-	-	3	53.0	3	53.0	-	-
염 산	-	-	-	-	-	-	-	-	-	-	-	-
법 성	-	-	-	-	-	-	1	96.2	1	96.2	-	-
낙 월	-	-	-	-	-	-	-	-	-	-	-	-

자료 : 건설방재과

18. 건설장비 Construction Machinery and Equipments

(단위 : 대)

연도별	합 계	불도저	굴삭기	로더	지게차	스 크레이퍼	덤프트럭	기중기	모터 그레이더	롤러
2008	565	6	265	22	125	-	73	3	-	2
2009	654	7	298	26	154	-	94	3	-	3
2010	717	6	327	25	174	-	105	3	-	8
2011	839	5	382	31	231	-	108	4	-	14
2012	924	5	422	35	270	-	109	4	-	11
<b>2013</b>	<b>951</b>	<b>6</b>	<b>426</b>	<b>38</b>	<b>287</b>	<b>-</b>	<b>109</b>	<b>4</b>	<b>-</b>	<b>11</b>

자료 : 건설방재과

건설장비(속) Construction Machinery and Equipments(Cont'd)

(단위 : 대)

연도별	콘 크 리 트					아 스 팔 트		
	배 칭 플랜트	피니셔	살포기	믹서트럭	펌 프	믹 싱 플랜트	피니셔	살포기
2008	-	-	-	52	7	-	-	-
2009	-	-	-	52	6	-	1	-
2010	-	-	-	50	6	-	-	-
2011	-	-	-	42	7	-	3	1
2012	-	-	-	44	8	-	3	1
<b>2013</b>	<b>-</b>	<b>-</b>	<b>-</b>	<b>45</b>	<b>8</b>	<b>-</b>	<b>3</b>	<b>1</b>

자료 : 건설방재과

건설장비(속) Construction Machinery and Equipments(Cont'd)

(단위 : 대)

연도별	골재 살포기	쇄석기	공기 압축기	천공기	사리 채취기	준설선	노상 안정기	항타 및 항발기	기타
2008	-	-	8	2	-	-	-	-	-
2009	-	-	8	2	-	-	-	-	-
2010	-	-	9	2	-	-	-	-	-
2011	-	-	9	2	-	-	-	-	-
2012	-	-	9	2	-	-	-	1	-
2013	-	-	9	3	-	-	-	1	-

자료 : 건설방재과

19. 공유수면면적비율 Public Water Surface Area Rate

(단위 : %,천,㎡)

연도별	공유수면면적비율	
	공유수면면적(A)	행정구역면적(B)
2013	공유수면 경계선 불분명(시군 경계 불분명)	

주 : 공유수면 면적비율=(A)/(B)\*100

자료 : 해양수산과

---

# XI. 교통 · 관광 및 정보통신

## Transportation, Tourism and Information Telecommunications

---

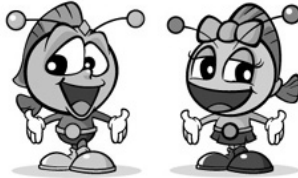

[www.yeonggwang.go.kr](http://www.yeonggwang.go.kr)



**영광군**  
YEONGGWANG-GUN



## XI. 교통·관광 및 정보통신

### Transportation, Tourism and Information Telecommunications

#### 1. 자동차 등록 Registered Motor Vehicles

(단위 : 대)

연도 및 월 별	합 계 <sup>1)</sup>				승 용 차				승 합 차			
	관용	자가용	영업용		관용	자가용	영업용		관용	자가용	영업용	
2008	19,096	150	18,286	660	11,162	40	10,923	199	1,193	39	1,014	140
2009	19,998	155	19,130	713	11,844	39	11,602	203	1,214	36	1,016	162
2010	20,788	158	19,937	693	12,526	40	12,290	196	1,179	36	1,002	141
2011	21,469	169	20,572	728	13,158	50	12,911	197	1,153	41	989	123
2012	22,422	189	21,511	722	13,923	68	13,667	188	1,121	39	953	129
<b>2013</b>	<b>23,443</b>	<b>193</b>	<b>22,509</b>	<b>741</b>	<b>14,770</b>	<b>69</b>	<b>14,522</b>	<b>179</b>	<b>1,129</b>	<b>39</b>	<b>961</b>	<b>129</b>
1월	22,509	187	21,597	725	13,993	67	13,739	187	1,120	39	954	127
2월	22,606	189	21,690	727	14,071	67	13,818	186	1,121	39	955	127
3월	22,849	192	21,844	722	14,214	70	13,958	186	1,207	38	957	212
4월	22,956	191	22,036	729	14,339	70	14,081	188	1,126	38	965	123
5월	23,056	193	22,135	728	14,414	70	14,160	184	1,114	39	955	120
6월	23,122	194	22,196	732	14,450	71	14,197	182	1,117	40	958	119
7월	23,211	195	22,269	747	14,529	71	14,274	184	1,132	40	963	129
8월	23,268	196	22,326	746	14,581	71	14,325	185	1,126	40	958	128
9월	23,289	196	22,346	747	14,592	72	14,337	183	1,122	39	954	129
10월	23,377	192	22,439	746	14,667	69	14,415	183	1,127	39	958	130
11월	23,371	193	22,441	737	14,676	69	14,429	178	1,132	40	964	128
12월	23,443	193	22,509	741	14,770	69	14,522	179	1,129	39	961	129

주 : 1) 이륜자동차 미포함  
자료 : 도시디자인과

#### 자동차 등록(속) Registered Motor Vehicles(Cont'd)

(단위 : 대)

연도 및 월 별	화 물 차				특 수 차				이륜자동차		
	관 용	자가용	영업용		관 용	자가용	영업용		관 용	자가용	
2008	6,660	64	6,281	315	81	7	68	6	6,393	69	6,324
2009	6,888	72	6,480	336	52	8	32	12	6,399	66	6,333
2010	7,026	74	6,607	345	57	8	38	11	6,421	48	6,373
2011	7,100	70	6,637	393	58	8	35	15	6,439	49	6,390
2012	7,320	73	6,857	390	58	9	34	15	6,932	59	6,873
<b>2013</b>	<b>7,476</b>	<b>76</b>	<b>6,985</b>	<b>415</b>	<b>68</b>	<b>9</b>	<b>41</b>	<b>18</b>	<b>6,966</b>	<b>70</b>	<b>6,896</b>
1월	7,337	72	6,870	395	59	9	34	16	6,449	49	6,400
2월	7,355	74	6,883	398	59	9	34	16	6,465	49	6,416
3월	7,369	75	6,895	399	59	9	34	16	6,509	49	6,460
4월	7,429	74	6,953	402	62	9	37	16	6,553	49	6,504
5월	7,465	75	6,982	408	63	9	38	16	6,615	57	6,558
6월	7,490	74	7,001	415	65	9	40	16	6,802	57	6,745
7월	7,485	75	6,993	417	65	9	39	17	6,903	59	6,844
8월	7,496	76	7,005	415	65	9	38	18	6,918	59	6,859
9월	7,509	76	7,017	416	66	9	38	19	6,928	59	6,869
10월	7,518	75	7,028	415	65	9	38	18	6,937	59	6,878
11월	7,498	75	7,010	413	65	9	38	18	6,934	59	6,875
12월	7,476	76	6,985	415	68	9	41	18	6,966	70	6,896

자료 : 도시디자인과

1-1 읍면별 자동차 등록 Registered Motor Vehicles by Eup and Myeon

(단위 : 대)

연도및 월 별	합 계 <sup>1)</sup>				승 용 차				승 합 차			
	관용	자가용	영업용		관용	자가용	영업용		관용	자가용	영업용	
<b>2013</b>	<b>23,443</b>	<b>193</b>	<b>22,509</b>	<b>741</b>	<b>14,770</b>	<b>69</b>	<b>14,522</b>	<b>179</b>	<b>1,129</b>	<b>39</b>	<b>961</b>	<b>129</b>
영 광	9,368	175	8,689	504	6,181	66	6,018	97	561	36	417	108
백 수	2,223	-	2,203	20	1,259	-	1,248	11	95	-	95	-
홍 농	3,285	2	3,243	40	2,442	1	2,421	20	132	-	113	19
대 마	715	-	706	9	423	-	419	4	32	-	32	-
묘 량	696	6	683	7	414	1	410	3	30	2	27	1
불 갑	607	-	602	5	381	-	379	2	25	-	25	-
군 서	1,180	7	1,078	95	594	1	589	4	54	1	53	-
군 남	957	1	946	10	516	-	507	9	33	-	33	-
영 산	1,699	1	1,676	22	912	-	901	11	63	-	63	-
법 성	2,542	1	2,513	28	1,547	-	1,529	18	98	-	97	1
낙 월	171	-	170	1	101	-	101	-	6	-	6	-

자료 : 도시디자인과

읍면별 자동차 등록 Registered Motor Vehicles by Eup and Myeon(Cont'd)

(단위 : 대)

연도및 월 별	화 물 차				특 수 차				이륜자동차		
	관 용	자가용	영업용		관 용	자가용	영업용		관 용	자가용	
<b>2013</b>	<b>7,476</b>	<b>76</b>	<b>6,985</b>	<b>415</b>	<b>68</b>	<b>9</b>	<b>41</b>	<b>18</b>	<b>6,966</b>	<b>70</b>	<b>6,896</b>
영 광	2,573	64	2,227	282	53	9	27	17	1,949	49	1,900
백 수	863	-	855	8	6	-	5	1	843	5	838
홍 농	706	1	704	1	5	-	5	-	924	4	920
대 마	260	-	255	5	-	-	-	-	203	3	200
묘 량	252	3	246	3	-	-	-	-	127	-	127
불 갑	201	-	198	3	-	-	-	-	121	3	118
군 서	531	5	435	91	1	-	1	-	393	-	393
군 남	408	1	406	1	-	-	-	-	568	2	566
영 산	723	1	711	11	1	-	1	-	892	1	891
법 성	895	1	885	9	2	-	2	-	927	2	925
낙 월	64	-	63	1	-	-	-	-	19	1	18

자료 : 도시디자인과



2. 업종별 운수업체 Transportation Companies, by Type of Business

(단위 : 업체수, 대)

연도별	계		시외버스		시내버스		농어촌버스		택시(업체)		개인택시	
	업체수	대수	업체수	대수	업체수	대수	업체수	대수	업체수	대수	업체수	대수
2011	226	658	-	-	-	-	1	33	10	62	99	99
2012	227	656	-	-	-	-	1	33	10	55	99	99
<b>2013</b>	<b>238</b>	<b>697</b>	-	-	-	-	<b>1</b>	<b>33</b>	<b>8</b>	<b>46</b>	<b>99</b>	<b>99</b>

자료 : 도시디자인과

업종별 운수업체(속) Transportation Companies, by Type of Business(Cont'd)

(단위 : 업체수, 대)

연도별	전세버스		일반화물		개별화물		용달화물		특수여객	
	업체수	대수	업체수	대수	업체수	대수	업체수	대수	업체수	대수
2011	2	62	14	293	49	49	45	51	6	9
2012	2	54	15	308	43	43	51	55	6	9
<b>2013</b>	<b>3</b>	<b>84</b>	<b>15</b>	<b>309</b>	<b>43</b>	<b>43</b>	<b>62</b>	<b>72</b>	<b>7</b>	<b>11</b>

자료 : 도시디자인과

3. 영업용자동차 업종별 수송

Transportation of Commercial Motor Vehicles, by Type of Business

(단위 : 여객/명, 화물/톤)

연도및 월 별	여						객					
	계		시내버스		시외버스		택시		전세			
	등록대수	수송인원	등록대수	수송인원	등록대수	수송인원	등록대수	수송인원	등록대수	수송인원		
2008	306	2,462,835	33	1,745,280	-	-	178	645,544	95	72,011		
2009	290	2,426,610	33	1,755,310	-	-	165	602,250	92	69,050		
2010	289	3,546,090	33	1,792,150	-	-	162	1,237,800	94	516,140		
2011	304	3,501,362	33	1,792,150	-	-	162	1,159,800	109	549,412		
2012	271	3,749,710	33	1,792,150	-	-	154	1,155,000	84	802,560		
<b>2013</b>	<b>271</b>	<b>3,733,851</b>	<b>33</b>	<b>1,790,229</b>	-	-	<b>145</b>	<b>1,094,818</b>	<b>84</b>	<b>848,804</b>		
1월	269	313,282	33	151,101	-	-	154	91,661	82	70,520		
2월	269	299,298	33	137,898	-	-	154	90,552	82	70,848		
3월	263	310,077	33	152,079	-	-	154	92,030	76	65,968		
4월	265	306,928	33	147,678	-	-	154	90,922	78	68,328		
5월	262	307,231	33	153,057	-	-	154	89,074	75	65,100		
6월	262	306,826	33	148,656	-	-	154	92,770	75	65,400		
7월	272	319,147	33	152,568	-	-	154	93,139	85	73,440		
8월	271	317,492	33	152,079	-	-	154	93,509	84	71,904		
9월	272	314,642	33	147,678	-	-	154	92,844	85	74,120		
10월	273	318,828	33	150,612	-	-	154	92,880	86	75,336		
11월	263	308,723	33	147,189	-	-	146	87,950	84	73,584		
12월	262	311,377	33	149,634	-	-	145	87,487	84	74,256		

자료 : 도시디자인과

영업용자동차 종별 수송(속)

Transportation of Commercial Motor Vehicles, by Type of Business(Cont'd)

(단위 : 여객/명, 화물/톤)

연도및 월 별	화 물							
	계		일 반		개 별		용 달	
	등록대수	수송량	등록대수	수송량	등록대수	수송량	등록대수	수송량
2008	331	216,551	235	160,813	46	43,927	50	11,811
2009	320	208,493	226	154,584	45	42,345	49	11,564
2010	356	345,130	276	299,790	37	35,440	43	9,900
2011	403	387,400	305	329,400	49	46,240	49	11,760
2012	409	391,400	309	333,720	50	45,760	50	11,920
<b>2013</b>	<b>424</b>	<b>392,912</b>	<b>309</b>	<b>333,720</b>	<b>43</b>	<b>43,360</b>	<b>72</b>	<b>15,832</b>
1월	424	33,448	314	28,260	50	4,000	60	1,188
2월	423	33,384	315	28,350	48	3,840	60	1,194
3월	414	32,582	308	27,720	46	3,680	60	1,182
4월	417	32,714	308	27,720	47	3,760	62	1,234
5월	421	32,774	308	27,720	47	3,760	66	1,294
6월	419	32,466	306	27,540	45	3,600	68	1,326
7월	422	32,647	308	27,720	44	3,520	70	1,407
8월	420	32,554	308	27,720	43	3,440	69	1,394
9월	421	32,627	308	27,720	44	3,520	69	1,387
10월	420	32,466	308	27,720	42	3,360	70	1,386
11월	422	32,574	308	27,720	43	3,440	71	1,414
12월	424	32,676	309	27,810	43	3,440	72	1,426

자료 : 도시디자인과

4. 천연가스버스 현황 CNG Buses

(단위 : 대, %)

연도별	총버스대수(A)	천연가스 버스		당해연도보급대수
		대수(B)	보급률	
2011	33	-	-	-
2012	33	-	-	-
<b>2013</b>	<b>33</b>	-	-	-

주 : 보급률=(B)/(A)\*100

자료 : 도시디자인과

5. 자전거 도로 현황 Bicycle Paths

(단위 : 개수, km)

연도별	계		자전거전용도로		자전거보행자겸용도로		자전거전용차로	
	노선수	길이	노선수	길이	노선수	길이	노선수	길이
2011	6	6	-	-	6	6	-	-
2012	6	6	-	-	6	6	-	-
<b>2013</b>	<b>16</b>	<b>12.89</b>	<b>2</b>	<b>5.86</b>	<b>14</b>	<b>7.03</b>	-	-

주 : 자전거도로는 편도기준(양방향인 경우 각각 인정)

자료 : 도시디자인과

6. 주차장 Parking Lot

(단위 : 개소, 면)

연도및 읍면별	합 계		노 상			
			유 료		무 료	
	개 소	면 수	개 소	면 수	개 소	면 수
2008	123	6,128	-	-	8	1,096
2009	713	12,230	-	-	8	1,096
2010	708	12,607	-	-	18	1,089
2011	877	13,893	-	-	17	1,054
2012	972	14,497	-	-	17	1,067
<b>2013</b>	<b>1,009</b>	<b>16,388</b>	<b>-</b>	<b>-</b>	<b>18</b>	<b>1,263</b>
영 광	550	8,330	-	-	5	530
백 수	49	689	-	-	9	329
홍 농	151	3,578	-	-	-	-
대 마	14	51	-	-	-	-
묘 량	8	72	-	-	-	-
불 갑	18	1,490	-	-	1	25
군 서	27	95	-	-	-	-
군 남	2	14	-	-	-	-
영 산	11	411	-	-	-	-
법 성	179	1,658	-	-	3	379
낙 월	-	-	-	-	-	-

자료 : 도시디자인과

주차장(속) Parking Lot(Cont'd)

(단위 : 개소, 면)

연도및 읍면별	노 외				부 설	
	공 영		민 영			
	개 소	면 수	개 소	면 수	개 소	면 수
2008	52	4,600	3	58	60	374
2009	52	4,600	3	58	650	6,476
2010	37	4,984	3	58	650	6,476
2011	47	5,479	-	-	813	7,342
2012	41	5,644	-	-	914	7,786
<b>2013</b>	<b>41</b>	<b>5,644</b>	<b>-</b>	<b>-</b>	<b>950</b>	<b>9,481</b>
영 광	14	2,680	-	-	531	5,120
백 수	1	145	-	-	39	215
홍 농	2	354	-	-	149	3,224
대 마	-	-	-	-	14	51
묘 량	-	-	-	-	8	72
불 갑	9	1,438	-	-	8	27
군 서	-	-	-	-	27	95
군 남	-	-	-	-	2	14
영 산	3	340	-	-	8	71
법 성	12	687	-	-	164	592
낙 월	-	-	-	-	-	-

자료 : 도시디자인과

7. 관광사업체 등록 Registration of Tourist Service Establishments

(단위 : 개소)

연도및 읍면별	여 행 업 <sup>1)</sup>				관 광 숙 박 업				
	일 반	국 외	국 내	국내외 여행업	호 텔 업				휴양콘도 미니엄업
					관 외 호텔	관 광 업	가 호 텔	족 업	
2008	1	7	17	-	1	-	-	-	-
2009	1	7	16	-	1	-	-	-	-
2010	1	8	16	-	1	-	-	-	-
2011	1	-	5	6	1	-	-	-	-
2012	1	1	6	7	1	-	-	-	-
<b>2013</b>	<b>1</b>	<b>1</b>	<b>6</b>	<b>7</b>	<b>1</b>	-	-	-	-
영 광	1	1	6	7	1	-	-	-	-
백 수	-	-	-	-	-	-	-	-	-
휴 농	-	-	-	-	-	-	-	-	-
대 마	-	-	-	-	-	-	-	-	-
요 량	-	-	-	-	-	-	-	-	-
불 갑	-	-	-	-	-	-	-	-	-
군 서	-	-	-	-	-	-	-	-	-
군 남	-	-	-	-	-	-	-	-	-
영 산	-	-	-	-	-	-	-	-	-
면 성	-	-	-	-	-	-	-	-	-
번 월	-	-	-	-	-	-	-	-	-
낙	-	-	-	-	-	-	-	-	-

주 : 1) 하나의 사업체가 국내여행업과 국외여행업 모두 등록된 경우 국내·외여행업으로 분류

2) 수상관광호텔업, 한국전통호텔업, 호스텔업이 포함

자료 : 문화관광과

관광사업체 등록(속) Registration of Tourist Service Establishments(Cont'd)

(단위 : 개소)

연도및 읍면별	관광객 이용 시설업						국제회의업		카지노업
	전 문 휴양업	종합 휴양업	자동차 야영장업	관 광 유람선업	관 광 공연장업	외국인전용관광 기념품 판매업	시설업	기획업	
2008	-	-	-	-	-	-	-	-	-
2009	-	-	-	-	-	-	-	-	-
2010	-	-	-	-	-	-	-	-	-
2011	-	-	-	-	-	-	-	-	-
2012	-	-	-	-	-	-	-	-	-
<b>2013</b>	<b>-</b>	<b>-</b>	<b>-</b>	<b>-</b>	<b>-</b>	<b>-</b>	<b>-</b>	<b>-</b>	<b>-</b>
영 광	-	-	-	-	-	-	-	-	-
백 수	-	-	-	-	-	-	-	-	-
휴 농	-	-	-	-	-	-	-	-	-
대 마	-	-	-	-	-	-	-	-	-
요 량	-	-	-	-	-	-	-	-	-
불 갑	-	-	-	-	-	-	-	-	-
군 서	-	-	-	-	-	-	-	-	-
군 남	-	-	-	-	-	-	-	-	-
영 산	-	-	-	-	-	-	-	-	-
면 성	-	-	-	-	-	-	-	-	-
번 월	-	-	-	-	-	-	-	-	-
낙	-	-	-	-	-	-	-	-	-

자료 : 문화관광과

관광사업체 등록(속) Registration of Tourist Service Establishments(Cont'd) (단위 : 개소)

연도 및 연월	유원시설업			관광편의시설업								
	종합 유원 시설업	일반 유원 시설업	기타 유원 시설업	관광 음식 점업	외국인 전용 음식 점업	관광 식당 업	시내 순환 관광 업	관광 사진 업	관광 팬션 업	관광 케도 업	한옥 <sup>3)</sup> 체험 업	외국인 관광도 시 민박 업
2008	-	-	-	-	-	-	-	-	-	-	-	-
2009	-	-	-	-	-	-	-	-	-	-	-	-
2010	-	-	-	-	-	-	-	-	-	-	-	-
2011	-	-	-	-	-	-	-	-	1	-	1	-
2012	-	-	-	-	-	-	-	-	1	-	1	-
<b>2013</b>	-	-	-	-	-	-	-	-	<b>1</b>	-	<b>2</b>	-
영광수	-	-	-	-	-	-	-	-	-	-	-	-
홍농대	-	-	-	-	-	-	-	-	-	-	-	-
묘량	-	-	-	-	-	-	-	-	-	-	-	-
불갑	-	-	-	-	-	-	-	-	-	-	-	-
근서	-	-	-	-	-	-	-	-	-	-	-	-
근남	-	-	-	-	-	-	-	-	-	-	1	-
영산	-	-	-	-	-	-	-	-	1	-	-	-
법성	-	-	-	-	-	-	-	-	-	-	1	-
달월	-	-	-	-	-	-	-	-	-	-	-	-

주 : 3) 관광편의시설업 중 한옥체험업은 2009년 관광진흥법규 개정에 의거, 2009년부터 대상업종으로 추가  
 자료 : 문화관광과

8. 주요관광지 방문객수 Number of Visitors (단위 : 명)

연도 및 월 별	집계관광지수	방 문 객 수			
		유료 관광지		숙박업	무료관광지
		내국인	외국인		
2008	8	-	-	-	4,162,194
2009	9	-	-	-	4,235,093
2010	9	-	-	-	3,638,945
2011	9	-	-	-	3,630,067
2012	8	-	-	-	2,949,815
<b>2013</b>	<b>7</b>	-	-	-	<b>3,307,126</b>
1/4분기	7	-	-	-	413,375
2/4분기	7	-	-	-	723,552
3/4분기	7	-	-	-	1,647,283
4/4분기	7	-	-	-	522,916

주 : 주요 관광지만을 대상으로 방문객수를 중복 집계하였기에 실제 방문객수와 차이가 있을수 있음  
 자료 : 문화관광과

9. 지정(법정)관광지 현황 및 방문객수

Designated Tourist Attractions and Number of Visitors

(단위 : m<sup>2</sup>, 명)

연도별	관광지별	위 치	지정일자	조성면적	방 문		
					내국인	외국인	
2011	불갑사	영광군 불갑면	1999. 2. 9.	137,517	1,699,067	1,092,060	-
2012	불갑사	영광군 불갑면	1999. 2. 9.	137,517	949,754	949,754	-
2013	불갑사	영광군 불갑면	1999. 2. 9.	137,517	1,071,000	1,071,000	-

자료 : 문화관광과

10. 관광지 지정 Designation of Tourist Attractions

(단위 : km<sup>2</sup>)

관광지별	관광지명	위 치	지정일자	면 적 (km <sup>2</sup> )	특 색
계	1개소	-	-	0.138	-
국립공원	-	-	-	-	-
도립공원	-	-	-	-	-
관광단지	-	-	-	-	-
관 광 지	1개소	-	-	-	-
관광지명	불 갑 사	영광군 불갑면	1999. 2. 9.	0.138	불갑사지구와 주변자원활용 개발

자료 : 문화관광과

11. 해수욕장 이용 Use of Sea Bathing Resorts

(단위 : m<sup>2</sup>, 개소, 명)

연도및 해수 욕장별	총면적	백사장		시 설 물						이용객
		폭	길이	탈의장	샤워장	화장실	땀대	망루대	공동수도	
2011	220,000	220	2,000	3	2	4	1	2	5	369,612
2012	220,000	220	2,000	3	2	4	1	2	5	306,930
2013	220,000	220	2,000	2	3	4	-	2	5	366,714
영광 가마미	200,000	200	1,000	2	2	3	-	2	4	356,841
영광 송이도	20,000	20	1,000	-	1	1	-	-	1	9,873

주 : 해수욕장 개장기간의 해수욕객 숫자임

자료 : 문화관광과

12. 우편시설 Postal Service Facilities

(단위 : 개)

연도및 읍면별	우 체 국 수					직원수	집배원수	우 체 통			사서함 시설수	수송장비		우표 류판 매소
	일반국	분국	별정국	우 편 취급소	갑			을	자동차	이륜차				
2008	12	4	-	7	1	51	42	49	44	5	50	8	37	26
2009	12	4	-	7	1	79	42	44	40	4	22	10	37	15
2010	12	4	-	7	1	53	41	44	40	4	50	10	36	16
2011	12	4	-	7	1	53	41	44	40	4	50	10	36	16
2012	12	4	-	7	1	53	41	44	40	4	22	10	36	8
<b>2013</b>	<b>12</b>	<b>4</b>	<b>-</b>	<b>7</b>	<b>1</b>	<b>53</b>	<b>41</b>	<b>44</b>	<b>40</b>	<b>4</b>	<b>22</b>	<b>10</b>	<b>36</b>	<b>8</b>
영 광	2	1	-	-	1	21	40	29	25	4	22	10	35	7
백 수	1	-	-	1	-	3	-	1	1	-	-	-	-	-
홍 농	1	-	-	1	-	4	-	6	6	-	-	-	-	-
대 마	1	-	-	1	-	3	-	1	1	-	-	-	-	-
묘 량	1	-	-	1	-	3	-	1	1	-	-	-	-	-
불 갑	1	-	-	1	-	3	-	1	1	-	-	-	-	-
군 서	1	-	-	1	-	4	-	1	1	-	-	-	-	-
군 남	1	1	-	-	-	3	-	1	1	-	-	-	-	1
영 산	1	-	-	1	-	3	-	1	1	-	-	-	-	-
법 성	1	1	-	-	-	4	-	1	1	-	-	-	-	-
낙 월	1	1	-	-	-	2	1	1	1	-	-	-	1	-

자료 : 영광우체국

13. 우편물 취급 Handling of Postal Matters

(단위 : 천통)

연도및 읍면별	국				내			
	총 계		일 반		특 수		소 포	
	접 수	배 달	접 수	배 달	접 수	배 달	접 수	배 달
2008	2,675	6,582	2,220	6,123	137	331	318	128
2009	2,512	6,528	1,989	6,050	133	344	390	134
2010	2,582	6,821	1,927	6,249	136	411	519	161
2011	2,432	6,750	1,767	6,230	137	350	528	170
2012	2,348	7,274	1,664	6,698	138	416	546	160
<b>2013</b>	<b>2,125</b>	<b>7,437</b>	<b>1,442</b>	<b>6,879</b>	<b>124</b>	<b>377</b>	<b>558</b>	<b>180</b>
영 광	1,043	7,437	802	6,879	71	377	170	180
백 수	137	-	79	-	6	-	52	-
홍 농	128	-	74	-	12	-	42	-
대 마	44	-	15	-	2	-	27	-
묘 량	61	-	26	-	2	-	33	-
불 갑	312	-	276	-	4	-	32	-
군 서	114	-	44	-	5	-	65	-
군 남	53	-	36	-	3	-	14	-
영 산	73	-	45	-	4	-	23	-
법 성	156	-	44	-	14	-	98	-
낙 월	4	-	1	-	1	-	2	-

주 : 홍농, 낙월우체국은 자배달을 하였으나, 기타읍면(홍농국도 3월2일로 편입)은 영광읍으로 배달업무 편입

자료 : 영광우체국

## 우편물 취급(속) Handling of Postal Matters(Cont'd)

(단위 : 천통)

연도및 국 별	국				제			
	총 계		보 통		특 수		소 포	
	접 수	배 달	접 수	배 달	접 수	배 달	접 수	배 달
2008	2,219	2,754	453	1,753	23	627	1,743	374
2009	2,099	2,658	419	1,722	1,507	618	173	318
2010	2,725	2,729	832	1,805	1,641	651	252	273
2011	2,744	2,820	1,014	1,884	1,605	663	125	273
2012	1,799	2,738	200	1,835	39	630	1,560	273
<b>2013</b>	<b>1,903</b>	<b>2,710</b>	<b>172</b>	<b>1,770</b>	<b>1,600</b>	<b>709</b>	<b>131</b>	<b>231</b>
영 광	1,055	2,710	88	1,770	890	709	77	231
백 수	99	-	10	-	75	-	14	-
홍 농	262	-	45	-	199	-	18	-
대 마	21	-	5	-	15	-	1	-
요 량	17	-	-	-	16	-	1	-
불 갑	24	-	1	-	23	-	-	-
군 서	68	-	5	-	56	-	7	-
군 남	34	-	2	-	32	-	-	-
영 산	97	-	7	-	88	-	2	-
법 성	226	-	9	-	206	-	11	-
낙 월	-	-	-	-	-	-	-	-

주 : 홍농, 낙월우체국은 자배달을 하였으나, 기타읍면(홍농국도 3월2일로 편입)은 영광읍으로 배달업무 편입  
 자료 : 영광우체국

## 14. 우편요금 수입 Receipts from Postal Charges

(단위 : 천원)

연도및 국 별	계		일 반		특 수		소 포	
	국 내	국 제	국 내	국 제	국 내	국 제	국 내	국 제
2008	2,112,456	59,136	579,550	497	264,416	81	1,268,490	58,558
2009	2,305,795	73,293	489,641	431	261,978	69,505	1,554,176	3,357
2010	2,820,386	87,471	517,704	1,255	271,360	77,099	2,031,322	9,117
2011	2,719,959	84,890	449,739	1,683	254,622	4	2,015,598	83,203
2012	2,802,219	89,337	478,495	357	273,503	82,676	2,050,221	6,304
<b>2013</b>	<b>2,767,121</b>	<b>89,279</b>	<b>428,371</b>	<b>470</b>	<b>260,744</b>	<b>83,746</b>	<b>2,078,006</b>	<b>5,063</b>
영 광	1,000,047	46,509	204,476	282	152,122	43,389	643,449	2,838
백 수	232,616	5,147	29,773	14	12,500	4,457	190,343	676
홍 농	203,405	10,696	27,227	125	24,639	9,863	151,539	708
대 마	124,826	824	6,560	6	3,806	773	114,460	45
요 량	136,190	863	11,043	-	4,007	822	121,140	41
불 갑	211,490	1,028	87,590	1	7,324	1,027	116,576	-
군 서	257,630	3,995	17,713	5	10,410	3,736	229,507	254
군 남	72,808	1,908	11,985	2	7,008	1,906	53,815	-
영 산	110,151	5,226	14,818	4	9,711	5,183	85,622	39
법 성	404,241	13,083	16,747	31	28,130	12,590	359,364	462
낙 월	13,717	-	439	-	1,087	-	12,191	-

주 : 국제 소포에 EMS(특급) 포함한 자료임  
 자료 : 영광우체국



---

# XII. 보건 및 사회보장

## Health and Social Security

---

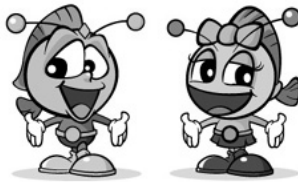

[www.yeonggwang.go.kr](http://www.yeonggwang.go.kr)



**영광군**  
YEONGGWANG-GUN



## XII. 보건 및 사회보장 Health and Social Security

### 1. 의료기관 Number of Medical Institutions

(단위 : 개)

연도 및 읍면별	합 계 <sup>1)</sup>		종합 병원		병 원 <sup>2)</sup>		의 원	
	병원수	병상수	병원수	병상수	병원수	병상수	병원수	병상수
2008	57	1,089	1	200	1	150	31	57
2009	60	1,107	1	220	1	150	33	55
2010	56	1,107	1	220	1	150	32	55
2011	63	1,102	1	220	1	150	32	52
2012	63	1,104	1	220	1	150	31	52
<b>2013</b>	<b>64</b>	<b>1,096</b>	<b>1</b>	<b>220</b>	<b>2</b>	<b>762</b>	<b>33</b>	<b>44</b>
영 광	48	1,090	1	220	2	762	23	38
백 수	1	-	-	-	-	-	1	-
홍 농	4	2	-	-	-	-	2	2
대 마	-	-	-	-	-	-	-	-
묘 량	-	-	-	-	-	-	-	-
불 갑	-	-	-	-	-	-	-	-
군 서	-	-	-	-	-	-	-	-
군 남	1	4	-	-	-	-	1	4
영 산	4	-	-	-	-	-	2	-
법 성	6	-	-	-	-	-	4	-
낙 월	-	-	-	-	-	-	-	-

주 : 1) 보건의료원이하 제외 2) 군인병원 제외  
 자료 : 보건소

### 의료기관(속) Number of Medical Institutions(Cont'd)

(단위 : 개)

연도 및 읍면별	특수병원 <sup>3)</sup>		요양병원		치과병(의)원		한방병원	
	병원수	병상수	병원수	병상수	병원수	병상수	병원수	병상수
2008	1	612	1	70	13	-	9	-
2009	1	612	1	70	13	-	10	-
2010	1	612	1	70	13	-	11	-
2011	1	612	1	70	14	-	13	-
2012	2	1,224	2	140	26	-	-	-
<b>2013</b>	<b>-</b>	<b>-</b>	<b>1</b>	<b>70</b>	<b>13</b>	<b>-</b>	<b>-</b>	<b>-</b>
영 광	-	-	1	70	10	-	-	-
백 수	-	-	-	-	-	-	-	-
홍 농	-	-	-	-	1	-	-	-
대 마	-	-	-	-	-	-	-	-
묘 량	-	-	-	-	-	-	-	-
불 갑	-	-	-	-	-	-	-	-
군 서	-	-	-	-	-	-	-	-
군 남	-	-	-	-	-	-	-	-
영 산	-	-	-	-	1	-	-	-
법 성	-	-	-	-	1	-	-	-
낙 월	-	-	-	-	-	-	-	-

주 : 3) 정신병원, 결핵병원, 나병원 포함  
 자료 : 보건소

의료기관(속) Number of Medical Institutions(Cont'd)

(단위 : 개)

연도및 읍면별	한의원		조산소		부속의원		보 건 의료원	보건소	보건 지소	보 건 진료소
	병원수	병상수	병원수	병상수	병원수	병상수				
2008	-	-	-	-	-	-	-	1	7	13
2009	-	-	-	-	-	-	-	1	7	13
2010	-	-	-	-	-	-	-	1	7	13
2011	-	-	-	-	-	-	-	1	7	12
2012	15	-	-	-	-	-	-	1	7	13
<b>2013</b>	<b>14</b>	-	-	-	-	-	-	<b>1</b>	<b>7</b>	<b>13</b>
영 광	11	-	-	-	-	-	-	1	-	-
백 수	-	-	-	-	-	-	-	-	1	3
홍 농	1	-	-	-	-	-	-	-	-	1
대 마	-	-	-	-	-	-	-	-	1	1
묘 량	-	-	-	-	-	-	-	-	1	1
불 갑	-	-	-	-	-	-	-	-	1	1
군 서	-	-	-	-	-	-	-	-	1	1
군 남	-	-	-	-	-	-	-	-	-	1
영 산	1	-	-	-	-	-	-	-	1	1
법 성	1	-	-	-	-	-	-	-	-	1
낙 월	-	-	-	-	-	-	-	-	1	2

자료 : 보건소

2. 의료기관종사 의료인력

Number of Medical Personnels Employed in Medical Institutions

(단위 : 명)

연도및 읍면별	합 계		의 사 <sup>1)</sup>		치과 의사	한 의 사	
	남	여	상근 의사	비상근 의사			
2008	485	-	-	79	-	15	9
2009	425	-	-	79	-	14	3
2010	524	-	-	81	-	13	12
2011	530	-	-	81	-	15	13
2012	530	-	-	81	-	15	13
<b>2013</b>	<b>563</b>	-	-	<b>80</b>	-	<b>14</b>	<b>15</b>
영 광	519	-	-	70	-	11	12
백 수	1	-	-	1	-	-	-
홍 농	13	-	-	2	-	1	1
대 마	-	-	-	-	-	-	-
묘 량	-	-	-	-	-	-	-
불 갑	-	-	-	-	-	-	-
군 서	-	-	-	-	-	-	-
군 남	2	-	-	1	-	-	-
영 산	9	-	-	2	-	1	1
법 성	19	-	-	4	-	1	1
낙 월	-	-	-	-	-	-	-

주 : 정원기준 1) 의료종사자만 포함

자료 : 보건소

의료기관종사 의료인력(속)

Number of Medical Personnels Employed in Medical Institutions(Cont'd) (단위 : 명)

연도및 읍면별	약 사 <sup>2)</sup>	조산사	간 호 사	간호조무사	의료기사	의무기록사
2008	3	2	148	161	67	1
2009	3	2	148	161	15	-
2010	3	2	154	182	77	-
2011	30	-	138	187	66	-
2012	30	-	138	187	66	-
<b>2013</b>	<b>4</b>	<b>1</b>	<b>152</b>	<b>221</b>	<b>75</b>	<b>1</b>
영 광	4	1	152	201	67	1
백 수	-	-	-	-	-	-
흥 농	-	-	-	7	2	-
대 마	-	-	-	-	-	-
묘 량	-	-	-	-	-	-
불 감	-	-	-	-	-	-
군 서	-	-	-	-	-	-
군 남	-	-	-	1	-	-
염 산	-	-	-	3	2	-
법 성	-	-	-	9	4	-
낙 월	-	-	-	-	-	-

주 : 2) 개인약국약사 제외함

자료 : 보건소

3. 보건소 인력 Number of Staffs in Health Centers

(단위 : 명)

연도별	합 계			면 허 · 자 격 종 별										
	계	남	여	소계	의사	치과 의사	한의사	약사	조산사	간호사	임 상 병리사	방사 선사	물 리 치료사	치 과 위생사
2008	54	-	-	32	2	2	2	-	-	4	2	2	1	4
2009	53	-	-	31	2	1	2	-	-	6	2	1	1	4
2010	63	-	-	31	2	1	2	-	-	6	2	1	1	4
2011	30	-	-	26	2	1	2	-	-	3	2	1	1	4
2012	37	15	22	32	2	1	2	-	1	3	2	2	1	4
<b>2013</b>	<b>33</b>	<b>15</b>	<b>18</b>	<b>29</b>	<b>3</b>	<b>1</b>	<b>2</b>	<b>-</b>	<b>-</b>	<b>6</b>	<b>1</b>	<b>2</b>	<b>1</b>	<b>3</b>

주 : 정원기준

자료 : 보건소

보건소 인력(속) Number of Staffs in Health Centers(Cont'd)

(단위 : 명)

연도별	면허·자격종별							면허·자격종별외			
	영양사	간 호 조무사	의 무 기록사	위 생 사 및 위생시험사	정신보건 전문요원	정보처리 기(능)사	응 급 구조사	소계	보건직	행정직	기타
2008	-	13	-	-	-	-	-	22	14	2	6
2009	-	12	-	-	-	-	-	22	13	2	7
2010	-	10	-	2	-	-	-	32	16	1	15
2011	-	9	-	1	-	-	-	4	-	1	3
2012	-	12	-	1	1	-	-	5	-	1	4
<b>2013</b>	-	<b>6</b>	-	<b>2</b>	<b>2</b>	-	-	<b>4</b>	-	<b>1</b>	<b>3</b>

주 : 정원기준  
자료 : 보건소

4. 보건지소 및 보건진료소 인력

Number of Staffs in Health Subcenters & Primary Health Care Centers

(단위 : 명)

연도및 읍면별	합 계			보 건 지 소						
				면허·자격종별						
	계	남	여	소계	의사	치과 의사	한의사	약사	간호사	치 과 위생사
2008	44	-	-	33	8	4	6	-	3	2
2009	47	-	-	32	8	3	7	-	1	3
2010	46	-	-	34	8	2	7	-	2	2
2011	45	-	-	33	8	2	7	-	2	3
2012	45	17	28	34	8	2	7	-	2	3
<b>2013</b>	<b>44</b>	<b>17</b>	<b>27</b>	<b>31</b>	<b>8</b>	<b>2</b>	<b>7</b>	-	<b>3</b>	<b>2</b>
영 광	-	-	-	-	-	-	-	-	-	-
백 수	7	2	5	4	1	-	1	-	-	1
홍 능	2	-	2	1	-	-	-	-	1	-
대 마	5	2	3	4	1	-	1	-	1	-
묘 량	5	2	3	4	1	-	1	-	-	1
불 갑	4	2	2	3	1	-	1	-	-	-
군 서	4	2	2	4	1	-	1	-	-	-
군 남	2	-	2	1	-	-	-	-	-	-
염 산	6	3	3	4	1	1	1	-	-	-
법 성	2	-	2	1	-	-	-	-	-	-
낙 월	7	4	3	5	2	1	1	-	1	-

주 : 정원기준  
자료 : 보건소

보건지소 및 보건진료소 인력(속)

Number of Staffs in Health Subcenters & Primary Health Care Centers(Cont'd) (단위 : 명)

연도및 읍면별	보 건 지 소							보 건 진료소
	면허·자격종별			소계	면허·자격종별외			
	임상 병리사	방사 선사	간 호 조무사		보건직	행정직	기타	보 건 진료원
2008	-	-	10	-	-	-	-	11
2009	-	-	10	15	14	-	1	12
2010	-	-	13	34	12	-	22	12
2011	-	-	11	-	-	-	-	12
2012	-	-	12	-	-	-	-	11
<b>2013</b>	-	-	<b>9</b>	-	-	-	-	<b>13</b>
영 광	-	-	-	-	-	-	-	-
백 수	-	-	1	-	-	-	-	3
흥 농	-	-	-	-	-	-	-	1
대 마	-	-	1	-	-	-	-	1
묘 량	-	-	1	-	-	-	-	1
불 갑	-	-	1	-	-	-	-	1
군 서	-	-	1	-	-	-	-	1
군 남	-	-	1	-	-	-	-	1
영 산	-	-	2	-	-	-	-	1
법 성	-	-	1	-	-	-	-	1
낙 월	-	-	-	-	-	-	-	2

주 : 정원기준

자료 : 보건소

5. 부정의료업자 단속실적 Regulation for Illegal Medical Practices

가. 의료인 등 Medical Practitioners etc.

(단위 : 명)

연도및 읍면별	위 반 건 수								
	면허 대여	성감별 행 위	무자격자에게 의료행위사주	면허이외 의료행위	품위 손상	허위진단 발 급	진료 거부	기타	
2010	-	-	-	-	-	-	-	-	
2011	-	-	-	-	-	-	-	-	
2012	-	-	-	-	-	-	-	-	
<b>2013</b>	-	-	-	-	-	-	-	-	
영 광	-	-	-	-	-	-	-	-	
백 수	-	-	-	-	-	-	-	-	
흥 농	-	-	-	-	-	-	-	-	
대 마	-	-	-	-	-	-	-	-	
묘 량	-	-	-	-	-	-	-	-	
불 갑	-	-	-	-	-	-	-	-	
군 서	-	-	-	-	-	-	-	-	
군 남	-	-	-	-	-	-	-	-	
영 산	-	-	-	-	-	-	-	-	
법 성	-	-	-	-	-	-	-	-	
낙 월	-	-	-	-	-	-	-	-	

자료 : 보건소

부정의료업자 단속실적(속) Regulation for Illegal Medical Practices

가. 의료인 등 Medical Practitioners etc.

(단위 : 명)

연도및 읍면별	처 리 건 수					
	면허취소	자격정지	경고	고 발	기 타	
2010	-	-	-	-	-	-
2011	-	-	-	-	-	-
2012	-	-	-	-	-	-
<b>2013</b>	-	-	-	-	-	-
영 광	-	-	-	-	-	-
백 수	-	-	-	-	-	-
홍 농	-	-	-	-	-	-
대 마	-	-	-	-	-	-
묘 량	-	-	-	-	-	-
불 갑	-	-	-	-	-	-
군 서	-	-	-	-	-	-
군 남	-	-	-	-	-	-
영 산	-	-	-	-	-	-
법 성	-	-	-	-	-	-
낙 월	-	-	-	-	-	-

자료 : 보건소

나. 의료기관 Medical Institutions

(단위 : 건)

연도및 읍면별	위 반 건 수							
	무 면 허 의료행위	광고위반	환자유인	준수사항 미 이행	표방위반	시설위반	정원위반	기 타
2010	-	-	-	-	-	-	-	-
2011	-	-	-	-	-	-	-	-
2012	-	-	-	-	-	-	-	-
<b>2013</b>	-	-	-	-	-	-	-	-
영 광	-	-	-	-	-	-	-	-
백 수	-	-	-	-	-	-	-	-
홍 농	-	-	-	-	-	-	-	-
대 마	-	-	-	-	-	-	-	-
묘 량	-	-	-	-	-	-	-	-
불 갑	-	-	-	-	-	-	-	-
군 서	-	-	-	-	-	-	-	-
군 남	-	-	-	-	-	-	-	-
영 산	-	-	-	-	-	-	-	-
법 성	-	-	-	-	-	-	-	-
낙 월	-	-	-	-	-	-	-	-

자료 : 보건소



의료기관(속) Medical Institutions(Cont'd)

(단위 : 건)

연도 및 읍면별	처 리 건 수						
	허가취소 또는폐쇄	업무정지	시정지시	경 고	고 발	기 타	
2010	-	-	-	-	-	-	-
2011	-	-	-	-	-	-	-
2012	-	-	-	-	-	-	-
<b>2013</b>	-	-	-	-	-	-	-
영 광	-	-	-	-	-	-	-
백 수	-	-	-	-	-	-	-
홍 농	-	-	-	-	-	-	-
대 마	-	-	-	-	-	-	-
묘 량	-	-	-	-	-	-	-
불 갑	-	-	-	-	-	-	-
군 서	-	-	-	-	-	-	-
군 남	-	-	-	-	-	-	-
염 산	-	-	-	-	-	-	-
법 성	-	-	-	-	-	-	-
낙 월	-	-	-	-	-	-	-

자료 : 보건소

6. 의약품등 제조업소 및 판매업소

Manufactures and Stores of Pharmaceutical Goods etc.

(단위 : 개소)

연도 및 읍면별	제 조 업 소				판 매 업 소											
	의약품	의약품 외	화장품	의료 기기	약국	한약국	약업사	의약품 도매상	한 약 도매상	한약 업사	매약상	의료 기기 판매업	의료 기기 임대업	의료 기기 수리업		
2008	-	-	-	-	53	29	-	3	-	-	12	-	9	-	-	
2009	-	-	-	-	53	24	-	3	-	-	12	-	14	-	-	
2010	-	-	-	-	57	29	-	3	-	-	12	-	14	-	-	
2011	-	-	-	-	57	29	-	3	-	-	11	-	14	-	-	
2012	-	-	-	-	57	29	-	2	-	-	9	-	17	-	-	
<b>2013</b>	-	-	-	-	<b>55</b>	<b>27</b>	-	<b>2</b>	-	-	<b>9</b>	-	<b>17</b>	-	-	
영 광	-	-	-	-	45	20	-	-	-	-	9	-	16	-	-	
백 수	-	-	-	-	1	-	-	1	-	-	-	-	-	-	-	
홍 농	-	-	-	-	2	2	-	-	-	-	-	-	-	-	-	
대 마	-	-	-	-	1	-	-	1	-	-	-	-	-	-	-	
묘 량	-	-	-	-	-	-	-	-	-	-	-	-	-	-	-	
불 갑	-	-	-	-	-	-	-	-	-	-	-	-	-	-	-	
군 서	-	-	-	-	-	-	-	-	-	-	-	-	-	-	-	
군 남	-	-	-	-	-	-	-	-	-	-	-	-	-	-	-	
염 산	-	-	-	-	1	1	-	-	-	-	-	-	-	-	-	
법 성	-	-	-	-	5	4	-	-	-	-	-	-	1	-	-	
낙 월	-	-	-	-	-	-	-	-	-	-	-	-	-	-	-	

자료 : 보건소

7. 식품위생 관계업소 Number of Licensed Food Premises, by Business Type (단위 : 개소)

연도및 업면별	합계	식 품 접 객 업									집 단 급 식 소
		휴게음식점			일 음 식 점	체 과 점	단 란 주 점	유 흥 주 점	위 탁 식 업 (1180)		
		다 방	기 타								
2008	1,147	762	66	35	31	602	11	6	76	1	55
2009	1,157	748	65	32	33	588	12	8	74	1	54
2010	1,167	746	66	33	33	591	11	7	71	-	53
2011	1,186	711	42	31	11	583	13	7	66	-	51
2012	1,253	742	75	18	57	587	14	5	61	-	51
<b>2013</b>	<b>1,338</b>	<b>750</b>	<b>75</b>	<b>18</b>	<b>57</b>	<b>595</b>	<b>14</b>	<b>5</b>	<b>61</b>	-	<b>50</b>
영 광	749	444	52	11	41	336	9	3	44	-	20
백 수	60	35	-	-	-	35	-	-	-	-	5
홍 농	146	111	7	-	7	91	3	2	8	-	9
대 마	20	9	-	-	-	9	-	-	-	-	1
묘 량	16	5	-	-	-	5	-	-	-	-	-
불 갑	23	16	-	-	-	16	-	-	-	-	1
군 서	24	3	-	-	-	3	-	-	-	-	2
군 남	24	10	2	2	-	8	-	-	-	-	3
영 산	83	39	4	3	1	31	-	-	4	-	4
법 성	189	74	10	2	8	57	2	-	5	-	5
낙 월	4	4	-	-	-	4	-	-	-	-	-

자료 : 스포츠산업과

식품위생 관계업소(속) Number of Licensed Food Premises, by Business Type(Cont'd)(단위 : 개소)

연도및 업면별	식 품 제 조 및 가 공 업				식 품 운 반 · 판 매 · 기 타 업					건 강 기 능 식 품 · 제 조 · 수 입 · 판 매			
	식 품 제 조 가 공 업	즉 석 판 매 제 조 가 공 업	식 품 첨 가 물 제 조 업		식 품 운 반 업	식 품 소 분 판 매 업	식 품 보 존 업	용 가 포장 류 제 조 업		건 강 기 능 식 품 제 조 업	건 강 기 능 식 품 수 입 업	건 강 기 능 식 품 판 매 업	
2008	259	130	129	-	33	17	16	-	-	38	38	-	-
2009	282	167	115	-	34	18	16	-	-	39	39	-	-
2010	293	179	114	-	34	18	16	-	-	41	-	1	40
2011	331	216	114	1	46	20	24	-	2	47	-	1	46
2012	350	238	111	1	55	16	37	-	2	55	-	1	54
<b>2013</b>	<b>347</b>	<b>240</b>	<b>106</b>	<b>1</b>	<b>137</b>	<b>14</b>	<b>121</b>	-	<b>2</b>	<b>54</b>	-	<b>1</b>	<b>53</b>
영 광	172	107	64	1	72	12	60	-	-	41	-	1	40
백 수	15	8	7	-	3	-	3	-	-	2	-	-	2
홍 농	10	5	5	-	11	-	11	-	-	5	-	-	5
대 마	8	6	2	-	2	-	2	-	-	-	-	-	-
묘 량	8	7	1	-	3	-	3	-	-	-	-	-	-
불 갑	4	1	3	-	2	-	2	-	-	-	-	-	-
군 서	12	10	2	-	7	1	5	-	1	-	-	-	-
군 남	9	6	3	-	1	-	-	-	1	1	-	-	1
영 산	22	13	9	-	17	-	17	-	-	1	-	-	1
법 성	87	77	10	-	19	1	18	-	-	4	-	-	4
낙 월	-	-	-	-	-	-	-	-	-	-	-	-	-

자료 : 스포츠산업과

8. 공중위생 관계업소 Number of Licensed Sanitary Premises, by Business Type (단위 : 개소)

연도및 업면별	합계	공중위생업소											
		숙박업 <sup>1)</sup>	목욕 장업	이용업	미용업				세탁업	위생관리 용역업	기타		
					미용	종합	일반	피부					
2008	391	325	37	14	52	94	-	-	94	-	43	85	-
2009	428	358	42	20	50	109	-	-	109	-	43	94	-
2010	432	363	43	20	49	113	-	-	113	-	43	95	-
2011	364	364	43	21	45	116	-	90	6	20	42	97	-
2012	360	360	43	21	44	120	-	84	16	20	38	94	-
<b>2013</b>	<b>343</b>	<b>343</b>	<b>42</b>	<b>21</b>	<b>42</b>	<b>114</b>	<b>80</b>	<b>3</b>	<b>15</b>	<b>16</b>	<b>37</b>	<b>87</b>	-
영 광	186	186	30	8	22	86	56	3	12	15	29	11	-
백 수	10	10	2	2	3	3	3	-	-	-	-	-	-
홍 농	98	98	3	2	4	12	9	-	2	1	3	74	-
대 마	-	-	-	-	-	-	-	-	-	-	-	-	-
묘 량	2	2	-	1	1	-	-	-	-	-	-	-	-
불 갑	2	2	-	1	1	-	-	-	-	-	-	-	-
근 서	4	4	1	-	2	-	-	-	-	-	-	1	-
근 남	6	6	-	1	2	2	2	-	-	-	1	-	-
염 산	10	10	2	1	3	3	3	-	-	-	1	-	-
법 성	23	23	4	3	4	8	7	-	1	-	3	1	-
낙 월	2	2	-	2	-	-	-	-	-	-	-	-	-

주 : 1) 관광호텔 포함

자료 : 스포츠산업과

공중위생 관계업소(속)

Number of Licensed Sanitary Premises, by Business Type(Cont'd) (단위 : 개소)

연도및 업면별	위생처리, 세척제, 위생용품제조업소수			
	위생처리업	세척제조업	기타위생용품제조업	
2008	66	-	14	52
2009	70	-	20	50
2010	69	-	20	49
2011	-	-	-	-
2012	-	-	-	-
<b>2013</b>	-	-	-	-
영 광	-	-	-	-
백 수	-	-	-	-
홍 농	-	-	-	-
대 마	-	-	-	-
묘 량	-	-	-	-
불 갑	-	-	-	-
근 서	-	-	-	-
근 남	-	-	-	-
염 산	-	-	-	-
법 성	-	-	-	-
낙 월	-	-	-	-

자료 : 스포츠산업과

9. 예방접종 Vaccinations against Major Communicable Diseases

(단위 : 명)

연도및 읍면별	디프테리아,파상풍, 백일해(DT&P)	파상풍,디프테리아 (DT/Tap)	폴리오	홍역,유행성이하선염, 풍진(MMR)	일본뇌염
2008	1,531	428	1,267	659	1,952
2009	1,315	770	1,028	601	1,720
2010	1,465	588	1,215	742	1,792
2011	1,803	571	1,470	672	2,166
2012	1,572	511	1,106	544	1,309
<b>2013</b>	<b>1,993</b>	<b>606</b>	<b>1,563</b>	<b>791</b>	<b>1,881</b>
영 광	1,817	240	1,410	653	1,481
백 수	3	54	3	4	20
홍 농	132	144	115	103	217
대 마	-	19	-	1	7
묘 량	-	8	-	-	1
불 갑	-	15	-	-	2
군 서	4	23	4	4	42
군 남	-	9	-	-	13
영 산	-	23	31	-	22
법 성	37	71	-	26	76
낙 월	-	-	-	-	-

자료 : 보건소

예방접종(속) Vaccinations against Major Communicable Diseases(Cont'd)

(단위 : 명)

연도및 읍면별	장티푸스	B형간염	결 핵 <sup>1)</sup> B.C.G.	인플루엔자	유행성 출혈열	수두	Hib	기 타
2008	418	577	163	17,337	1,310	-	-	315
2009	546	524	166	15,027	1,580	-	-	239
2010	698	785	163	17,530	1,579	-	-	267
2011	832	1,423	336	17,460	1,578	-	-	3,100
2012	487	825	199	19,691	557	-	-	273
<b>2013</b>	<b>73</b>	<b>1,147</b>	<b>187</b>	<b>18,130</b>	<b>1,380</b>	<b>368</b>	<b>1,460</b>	<b>7,225</b>
영 광	73	1,112	187	6,762	494	343	1,423	2,034
백 수	-	-	-	1,910	104	-	-	918
홍 농	-	27	-	1,720	174	19	31	706
대 마	-	-	-	845	50	-	1	301
묘 량	-	-	-	781	70	-	-	508
불 갑	-	-	-	628	50	-	-	298
군 서	-	-	-	860	40	-	-	335
군 남	-	-	-	1,133	60	-	-	643
영 산	-	-	-	1,570	115	-	-	734
법 성	-	8	-	1,686	209	6	5	680
낙 월	-	-	-	235	14	-	-	68

주 : 1) 보건소에서 실시되는 것에 한정됨

자료 : 보건소

10. 법정감염병 발생 및 사망 Incidents of Communicable Diseases and Deaths (단위 : 건, 명)

연도및 읍면별	제1군 감염병													
	합 계						콜레라		장티푸스		파라티푸스		세균성이질	
	발생			사망			발생	사망	발생	사망	발생	사망	발생	사망
	남	여		남	여									
2008	3	-	-	-	-	-	-	-	1	-	-	-	2	-
2009	4	-	-	-	-	-	-	-	-	-	-	-	4	-
2010	1	-	-	-	-	-	-	1	-	-	-	-	-	-
2011	11	-	-	-	-	-	-	1	-	-	-	-	-	-
2012	1	-	1	-	-	-	-	-	-	-	-	-	-	-
<b>2013</b>	<b>8</b>	<b>4</b>	<b>4</b>	-	-	-	-	<b>4</b>	-	-	-	<b>2</b>	-	-
영 광	4	3	1	-	-	-	-	1	-	-	-	1	-	-
백 수	1	1	-	-	-	-	-	-	-	-	-	1	-	-
홍 농	2	-	2	-	-	-	-	2	-	-	-	-	-	-
대 마	-	-	-	-	-	-	-	-	-	-	-	-	-	-
묘 량	-	-	-	-	-	-	-	-	-	-	-	-	-	-
불 갑	-	-	-	-	-	-	-	-	-	-	-	-	-	-
군 서	-	-	-	-	-	-	-	-	-	-	-	-	-	-
군 남	-	-	-	-	-	-	-	-	-	-	-	-	-	-
영 산	-	-	-	-	-	-	-	-	-	-	-	-	-	-
법 성	1	-	1	-	-	-	-	1	-	-	-	-	-	-
낙 월	-	-	-	-	-	-	-	-	-	-	-	-	-	-

주 : 2011년부터 페스트가 제1군감염병에서 제4군감염병으로 변경, A형간염이 지정 감염병에서 제1군감염병으로 변경  
 자료 : 보건소

법정감염병 발생 및 사망(속)

Incidents of Communicable Diseases and Deaths(Cont'd)

(단위 : 건, 명)

연도및 읍면별	제1군 감염병				제2군 감염병									
	장출혈성 대장염		A형간염		합 계					디프테리아		백일해		
	발생	사망	발생	사망	발생		사망			발생	사망	발생	사망	
					남	여	남	여						
2008	-	-	-	-	13	-	-	-	-	-	-	-	-	-
2009	-	-	-	-	64	-	-	-	-	-	-	-	-	-
2010	-	-	-	-	36	-	-	-	-	-	-	-	-	-
2011	1	-	9	-	13	-	-	-	-	-	-	-	-	-
2012	-	-	1	-	25	11	14	1	-	1	-	-	-	-
<b>2013</b>	-	-	<b>2</b>	-	<b>33</b>	<b>12</b>	<b>21</b>	-	-	-	-	-	-	-
영 광	-	-	2	-	21	8	13	-	-	-	-	-	-	-
백 수	-	-	-	-	-	-	-	-	-	-	-	-	-	-
홍 농	-	-	-	-	7	2	5	-	-	-	-	-	-	-
대 마	-	-	-	-	1	-	1	-	-	-	-	-	-	-
묘 량	-	-	-	-	-	-	-	-	-	-	-	-	-	-
불 감	-	-	-	-	-	-	-	-	-	-	-	-	-	-
군 서	-	-	-	-	2	1	1	-	-	-	-	-	-	-
군 남	-	-	-	-	-	-	-	-	-	-	-	-	-	-
영 산	-	-	-	-	1	1	-	-	-	-	-	-	-	-
법 성	-	-	-	-	1	-	1	-	-	-	-	-	-	-
낙 월	-	-	-	-	-	-	-	-	-	-	-	-	-	-

주 : 2011년부터 페스트가 제1군감염병에서 제4군감염병으로 변경, A형간염이 지정 감염병에서 제1군감염병으로 변경

자료 : 보건소

법정감염병 발생 및 사망(속)

Incidents of Communicable Diseases and Deaths(Cont'd)

(단위 : 건, 명)

연도및 읍면별	제2군 감염병														
	파상풍		홍역		유행성 이하선염		풍진		폴리오		일본뇌염		수두		
	발생	사망	발생	사망	발생	사망	발생	사망	발생	사망	발생	사망	발생	사망	
2008	-	-	-	-	2	-	-	-	-	-	-	-	-	11	-
2009	-	-	-	-	-	-	-	-	-	-	-	-	-	64	-
2010	-	-	-	-	-	-	-	-	-	-	-	-	-	36	-
2011	-	-	-	-	-	-	-	-	-	-	-	-	-	13	-
2012	-	-	-	-	3	-	-	-	-	-	1	1	21	-	
2013	-	-	-	-	2	-	-	-	-	-	-	-	31	-	
영광	-	-	-	-	-	-	-	-	-	-	-	-	21	-	
백수	-	-	-	-	-	-	-	-	-	-	-	-	-	-	-
홍농	-	-	-	-	2	-	-	-	-	-	-	-	5	-	
대마	-	-	-	-	-	-	-	-	-	-	-	-	1	-	
묘량	-	-	-	-	-	-	-	-	-	-	-	-	-	-	-
불갑	-	-	-	-	-	-	-	-	-	-	-	-	-	-	-
군서	-	-	-	-	-	-	-	-	-	-	-	-	2	-	
군남	-	-	-	-	-	-	-	-	-	-	-	-	-	-	-
영산	-	-	-	-	-	-	-	-	-	-	-	-	1	-	
법성	-	-	-	-	-	-	-	-	-	-	-	-	1	-	
낙월	-	-	-	-	-	-	-	-	-	-	-	-	-	-	-

주 : 2011년부터 페스트가 제1군감염병에서 제4군감염병으로 변경, A형간염이 지정 감염병에서 제1군감염병으로 변경  
 자료 : 보건소

법정감염병 발생 및 사망(속)

Incidents of Communicable Diseases and Deaths(Cont'd)

(단위 : 건, 명)

연도및 읍면별	제3군 감염병													
	합 계						말라리아		결 핵		한센병		성홍열	
	발생			사망			발생	사망	발생	사망	발생	사망	발생	사망
	남	여		남	여									
2008	39	-	-	-	-	-	-	-	-	-	-	-	-	-
2009	50	-	-	-	-	-	-	-	-	-	-	-	-	-
2010	17	-	-	-	-	-	-	-	-	-	-	-	-	-
2011	68	-	-	1	-	-	1	-	51	-	-	1	-	-
2012	18	5	13	-	-	-	1	-	-	-	-	-	-	-
<b>2013</b>	<b>31</b>	<b>14</b>	<b>17</b>	-	-	-	-	-	-	-	-	-	-	-
영 광	5	1	4	-	-	-	-	-	-	-	-	-	-	-
백 수	2	-	2	-	-	-	-	-	-	-	-	-	-	-
홍 농	4	2	2	-	-	-	-	-	-	-	-	-	-	-
대 마	2	1	1	-	-	-	-	-	-	-	-	-	-	-
묘 량	3	-	3	-	-	-	-	-	-	-	-	-	-	-
불 갑	1	-	1	-	-	-	-	-	-	-	-	-	-	-
군 서	1	1	-	-	-	-	-	-	-	-	-	-	-	-
군 남	5	4	1	-	-	-	-	-	-	-	-	-	-	-
영 산	4	2	2	-	-	-	-	-	-	-	-	-	-	-
법 성	3	2	1	-	-	-	-	-	-	-	-	-	-	-
낙 월	1	1	-	-	-	-	-	-	-	-	-	-	-	-

주 : 2011년부터 페스트가 제1군감염병에서 제4군감염병으로 변경, A형간염이 지정 감염병에서 제1군감염병으로 변경  
 자료 : 보건소



법정감염병 발생 및 사망(속)

Incidents of Communicable Diseases and Deaths(Cont'd)

(단위 : 건, 명)

연도및 읍면별	제3군 감염병										제4군감염병 및 지정감염병	
	쯔쯔가무시병		렙토스피라증		브루셀라증		신증후군출혈열		기 타 <sup>1)</sup>			
	발생	사망	발생	사망	발생	사망	발생	사망	발생	사망	발생	사망
2008	35	-	-	-	1	-	1	-	2	-	-	-
2009	43	-	1	-	1	-	5	-	-	-	-	-
2010	17	-	-	-	-	-	1	-	-	-	-	-
2011	16	-	-	-	-	-	-	-	-	-	-	-
2012	17	-	-	-	-	-	-	-	-	-	-	-
<b>2013</b>	<b>28</b>	-	-	-	-	-	<b>1</b>	-	<b>2</b>	-	-	-
영 광	5	-	-	-	-	-	-	-	-	-	-	-
백 수	2	-	-	-	-	-	-	-	-	-	-	-
홍 농	3	-	-	-	-	-	1	-	-	-	-	-
대 마	2	-	-	-	-	-	-	-	-	-	-	-
묘 량	3	-	-	-	-	-	-	-	-	-	-	-
불 갑	1	-	-	-	-	-	-	-	-	-	-	-
군 서	-	-	-	-	-	-	-	-	1	-	-	-
군 남	5	-	-	-	-	-	-	-	-	-	-	-
영 산	4	-	-	-	-	-	-	-	-	-	-	-
법 성	3	-	-	-	-	-	-	-	-	-	-	-
낙 월	-	-	-	-	-	-	-	-	1	-	-	-

주 : 2011년부터 페스트가 제1군감염병에서 제4군감염병으로 변경, A형간염이 지정 감염병에서 제1군감염병으로 변경

1) 수막구균성수막염, 레지오넬라증, 비브리오패혈증, 발진열, 탄저, 공수병, 후천성면역결핍증(AIDS)포함

자료 : 보건소

11. 한센사업 대상자 현황

(단위 : 명)

Status of Hansen Disease patients benefitted from public health center project centers by city

연도 및 읍면별	연 말 현 재			신환자수	사망자	거주 형태별				관리 구분별	
	남	여	재가 양성			정착농원 양성	요치료	한센서비스 대상자			
									2008	39	24
2009	38	23	15	-	1	23	-	15	-	22	16
2010	36	23	13	-	2	21	-	15	-	20	16
2011	35	24	11	-	1	20	-	15	-	20	15
2012	33	22	11	-	2	19	-	14	-	17	16
<b>2013</b>	<b>33</b>	<b>22</b>	<b>11</b>	-	-	<b>19</b>	-	<b>14</b>	-	<b>17</b>	<b>16</b>
영 광	4	3	1	-	-	4	-	-	-	2	2
백 수	3	2	1	-	-	3	-	-	-	-	2
흥 농	-	-	-	-	-	-	-	-	-	-	-
대 마	2	2	-	-	-	2	-	-	-	-	2
묘 량	14	8	6	-	-	-	-	14	-	14	1
불 갑	-	-	-	-	-	-	-	-	-	-	-
군 서	2	2	-	-	-	2	-	-	-	-	2
군 남	1	1	-	-	-	1	-	-	-	-	1
영 산	1	-	1	-	-	2	-	-	-	-	1
법 성	6	4	2	-	-	5	-	-	-	1	5
낙 월	-	-	-	-	-	-	-	-	-	-	-

자료 : 보건소

12. 결핵환자 현황 Tuberculosis Patients

(단위 : 명)

연도 및 읍면별	당해연도 등록(신고)된 결핵 환자수									
	합계		신환자	재발자	초치료 실패자	중단후 재등록	전입	만 성 배균자	기타	
	남	여								
2011	78	-	-	51	4	-	6	16	-	1
2012	61	-	-	39	11	-	1	10	-	-
<b>2013</b>	<b>57</b>	<b>34</b>	<b>23</b>	<b>47</b>	<b>10</b>	-	-	-	-	-
영 광	27	14	13	23	4	-	-	-	-	-
백 수	5	3	2	5	-	-	-	-	-	-
흥 농	4	3	1	3	1	-	-	-	-	-
대 마	8	4	4	6	2	-	-	-	-	-
묘 량	1	1	-	1	-	-	-	-	-	-
불 갑	-	-	-	-	-	-	-	-	-	-
군 서	2	1	1	2	-	-	-	-	-	-
군 남	2	2	-	1	1	-	-	-	-	-
영 산	5	4	1	3	2	-	-	-	-	-
법 성	3	2	1	3	-	-	-	-	-	-
낙 월	-	-	-	-	-	-	-	-	-	-

자료 : 보건소

결핵환자 현황(속) Tuberculosis Patients(Cont'd)

(단위 : 명)

연도및 읍면별	당해연도 결핵예방 접종실적										
	합계		보건소				병·의원				
	남	여	미취학 아동	취학 아동	소계	미취학 아동	취학 아동				
2011	336	-	-	177	177	-	159	-	-	159	-
2012	-	-	-	-	-	-	199	-	-	199	-
<b>2013</b>	<b>350</b>	<b>163</b>	<b>187</b>	<b>187</b>	<b>187</b>	<b>-</b>	<b>163</b>	<b>78</b>	<b>85</b>	<b>163</b>	<b>-</b>
영 광	350	163	187	187	187	-	163	78	85	163	-
백 수	-	-	-	-	-	-	-	-	-	-	-
흥 농	-	-	-	-	-	-	-	-	-	-	-
대 마	-	-	-	-	-	-	-	-	-	-	-
묘 량	-	-	-	-	-	-	-	-	-	-	-
불 감	-	-	-	-	-	-	-	-	-	-	-
군 서	-	-	-	-	-	-	-	-	-	-	-
군 남	-	-	-	-	-	-	-	-	-	-	-
영 산	-	-	-	-	-	-	-	-	-	-	-
법 성	-	-	-	-	-	-	-	-	-	-	-
낙 월	-	-	-	-	-	-	-	-	-	-	-

자료 : 보건소

결핵환자 현황(속) Tuberculosis Patients(Cont'd)

(단위 : 명)

연도및 읍면별	당해연도 보건소 결핵검진 실적										
	검사건수					발견환자수					요관찰
	합계	X-선 검사	객담검사	합계	도말양성	도말음성					
2011	5,193	-	-	4,478	715	9	-	-	5	4	27
2012	643	-	-	4,464	637	6	-	-	6	7	22
<b>2013</b>	<b>4,992</b>	<b>2,332</b>	<b>2,660</b>	<b>4,450</b>	<b>542</b>	<b>6</b>	<b>4</b>	<b>2</b>	<b>1</b>	<b>5</b>	<b>31</b>
영 광	3,167	1,494	1,672	3,151	215	-	-	-	-	-	11
백 수	198	74	123	181	29	1	1	-	-	1	2
흥 농	218	128	97	193	37	1	-	1	1	1	2
대 마	231	95	135	185	58	2	2	-	-	1	3
묘 량	180	93	86	26	39	-	-	-	-	-	1
불 감	185	80	104	166	31	-	-	-	-	-	3
군 서	142	65	76	97	45	-	-	-	-	-	-
군 남	312	122	189	109	47	-	-	-	-	-	2
영 산	165	88	77	148	29	1	-	1	-	1	5
법 성	194	93	101	194	12	1	1	-	-	1	2
낙 월	-	-	-	-	-	-	-	-	-	-	-

자료 : 보건소

13. 보건소 구강보건사업 실적 Oral Health Activities at Health Centers (단위 : 건수, 명)

연도및 읍면별	구강보건교육		치면세마		불소용액양치사업		불소용액도포		노인의치보철사업		기 타	
	회수	인원	건수	인원	건수	인원	건수	인원	건수	인원	건수	인원
2008	159	12,589	374	374	127	6,045	-	-	617	2,531	3,416	2,939
2009	241	14,339	1,972	1,972	149	3,462	-	-	57	4,755	2,482	2,408
2010	150	11,355	1,693	1,693	175	2,942	-	-	157	157	2,306	2,237
2011	132	10,533	1,106	1,106	189	2,825	9,890	9,890	82	82	1,598	1,823
2012	136	12,543	1,278	1,278	172	2,850	10,974	10,974	97	97	39	3,976
<b>2013</b>	<b>128</b>	<b>10,920</b>	<b>1,130</b>	<b>1,130</b>	<b>163</b>	<b>2,905</b>	<b>10,144</b>	<b>10,144</b>	<b>52</b>	<b>52</b>	<b>86</b>	<b>1,773</b>
영 광	88	8,143	355	355	11	1,589	6,423	6,423	9	9	16	1,248
백 수	4	235	103	103	4	481	540	540	8	8	15	60
홍 농	7	668	98	98	4	389	450	450	10	10	-	-
대 마	4	88	95	95	30	30	423	423	-	-	6	35
묘 량	3	129	20	20	8	51	289	289	4	4	-	-
불 갑	5	396	68	68	7	35	187	187	-	-	-	-
군 서	6	337	88	88	31	41	351	351	4	4	20	59
군 남	4	99	89	89	33	40	349	349	4	4	18	34
영 산	4	180	99	99	7	62	464	464	9	9	8	142
법 성	3	645	102	102	28	187	668	668	4	4	3	192
낙 월	-	-	13	13	-	-	-	-	-	-	-	3

자료 : 보건소

14. 모자보건사업 실적 Maternal and Child Health Care Activities (단위 : 명)

연도및 읍면별	모 자 보 건 관 리			
	임산부 등록관리	영유아 등록관리		
		남	여	
2008	278	582	-	-
2009	344	569	-	-
2010	407	679	-	-
2011	412	660	-	-
2012	492	650	-	-
<b>2013</b>	<b>341</b>	<b>542</b>	<b>267</b>	<b>275</b>
영 광	328	514	255	259
백 수	3	1	1	-
홍 농	3	25	11	14
대 마	-	2	-	2
묘 량	1	-	-	-
불 갑	-	-	-	-
군 서	1	-	-	-
군 남	-	-	-	-
영 산	5	-	-	-
법 성	-	-	-	-
낙 월	-	-	-	-

자료 : 보건소

15. 건강보험 적용인구 Beneficiaries of Health Insurance

(단위 : 명, 개소)

연도별	합 계					근 로 자					
	적용인구 <sup>1)</sup>					사업장 수	적 용 인 구				
	계		가입자 <sup>2)</sup>	피부양자 <sup>3)</sup>	소계		소계		가입자	피부양자	
남	여	남				여					
2010	45,371	-	-	-	-	719	17,014	-	-	6,884	10,130
2011	52,073	-	-	-	-	768	24,606	-	-	7,839	16,767
2012	52,902	26,514	26,388	31,549	21,353	797	25,425	12,745	12,680	8,299	17,126
2013	53,674	26,904	26,770	32,018	21,656	831	26,331	13,220	13,111	8,920	17,411

주 : 1) 주민등록 주소지 기준, 지역의 가입자는 적용대상자를 말함

2) 직장(근로자, 공교)의 가입자와 지역의 가입자(적용대상자)의 합 3) 직장(근로자, 공교)의 피부양자

자료 : 건강보험 통계연보

건강보험 적용인구(속) Beneficiaries of Health Insurance(Cont'd)

(단위 : 명, 개소)

연도별	공무원, 사립학교 교직원						지 역				
	사업장 수	적 용 인 구					적용인구				
		소계		가입자	피부양자	소계		가입자	세대주		
남	여	남	여								
2010	15	6,261	-	-	1,910	4,351	-	-	-	22,096	10,605
2011	15	5,858	-	-	1,664	4,194	-	-	-	21,609	11,608
2012	15	6,006	2,894	3,112	1,779	4,227	21,471	10,875	10,596	21,471	11,722
2013	14	6,089	2,936	3,153	1,844	4,245	21,254	10,748	10,506	21,254	11,836

자료 : 건강보험 통계연보

16. 건강보험급여 Benefits in Medical Insurance

(단위 :건, 천원)

연도별		합 계		직 장	
		건 수	금 액	건 수	금 액
2013	합계	2,093,154	65,965,807	1,031,382	30,686,041
	입원	25,319	28,077,139	11,541	12,495,998
	외래	1,390,902	23,196,138	683,127	11,097,752
	약국	676,933	14,692,530	336,714	7,092,291

자료 : 건강보험 통계연보

건강보험급여(속) Benefits in Medical Insurance(Cont'd)

(단위 :건, 천원)

연도별		공무원, 교직원		지 역	
		건 수	금 액	건 수	금 액
2013	합계	252,355	8,145,011	809,417	27,134,755
	입원	2,971	3,463,066	10,807	12,118,075
	외래	168,863	2,855,945	538,912	9,242,442
	약국	80,521	1,826,000	259,698	5,774,238

자료 : 건강보험 통계연보

17. 국민연금 가입자 Number of National Pension Insurants

(단위 : 개소, 명)

연도별	총가입자수	사업장 가입자		지역 가입자	임의 가입자	임의계속 가입자
		사업장	가입자			
2008	15,904	846	5,784	10,037	29	54
2009	15,143	935	5,613	9,500	11	11
2010	16,344	971	6,517	9,688	48	91
2011	16,446	1,037	6,588	9,641	92	125
2012	16,862	1,114	6,802	9,783	114	163
2013	17,588	1,158	7,057	10,210	94	227

자료 : 국민연금관리공단 광주지사

18. 국민연금 급여 지급현황 Paying Benefit National Pension Insurant (단위 : 명, 천원)

연도별	계		연 금					
			노령연금					
	특례		노령연금 (20년 이상)		노령연금 (10년이상~20년미만)			
			수급자수	금액	수급자수	금액	수급자수	금액
2008	6,175	11,172,095	5,058	9,021,906	-	-	-	-
2009	6,417	1,358,159	4,964	800,207	17	12,314	120	48,119
2010	6,869	14,471,119	5,090	10,055,126	23	196,444	230	719,513
2011	7,013	15,689,410	5,011	10,217,450	34	252,123	432	1,477,299
2012	7,248	17,421,471	4,910	10,408,714	51	394,855	651	2,421,497
<b>2013</b>	<b>7,486</b>	<b>19,329,776</b>	<b>4,821</b>	<b>10,477,236</b>	<b>53</b>	<b>477,066</b>	<b>712</b>	<b>3,021,332</b>

자료 : 국민연금관리공단 광주지사, 국민연금 통계연보

국민연금 급여 지급현황(속) Paying Benefit National Pension Insurant(Cont'd) (단위 : 명, 천원)

연도별	연 금							
	노령연금				장애연금		유족연금	
	조기		분할					
	수급자수	금액	수급자수	금액	수급자수	금액	수급자수	금액
2008	-	-	-	-	77	288,748	934	1,652,500
2009	120	45,946	-	-	74	26,216	978	157,830
2010	145	645,729	-	-	88	375,643	1,078	2,030,916
2011	157	793,968	-	-	85	376,821	1,150	2,212,409
2012	210	983,447	1	809	86	399,800	1,213	2,450,523
<b>2013</b>	<b>280</b>	<b>1,508,262</b>	<b>5</b>	<b>5,893</b>	<b>92</b>	<b>502,387</b>	<b>1,310</b>	<b>2,682,078</b>

국민연금 급여 지급현황(속) Paying Benefit National Pension Insurant(Cont'd) (단위 : 명, 천원)

연도별	일시금					
	장 애		반 환		사 망	
	수급자수	금액	수급자수	금액	수급자수	금액
2008	4	37,513	82	152,437	20	18,991
2009	4	45,221	122	189,021	18	33,285
2010	4	33,486	160	309,976	51	104,286
2011	3	41,467	128	301,921	13	15,952
2012	2	16,773	103	310,142	21	34,913
<b>2013</b>	<b>6</b>	<b>72,068</b>	<b>180</b>	<b>509,747</b>	<b>27</b>	<b>73,706</b>

자료 : 국민연금관리공단 광주지사, 국민연금 통계연보

19. 국가보훈대상자 Number of Patriots and Veterans

(단위 : 명)

연도별	합계		국 가 유 공 자								
	남	여	애국 지사	전·공상 군 경	무공·보 국수훈자	재일학도 의용군인	4.19혁명 부상자, 공로자	공 상 공무원	특별공로 및 특별공로상이자		
2009	1,726	-	-	213	-	161	46	-	-	6	-
2010	1,357	-	-	193	-	148	41	-	-	4	-
2011	513	-	-	190	-	145	41	-	-	4	-
2012	522	290	232	203	-	158	40	-	-	5	-
<b>2013</b>	<b>558</b>	<b>356</b>	<b>202</b>	<b>225</b>	-	<b>180</b>	<b>41</b>	-	-	<b>4</b>	-

주 : 2011년부터 참전유공자, 장기복무제대군인, 고엽제후유증 제외하였음, 2012년부터 합계 "남여" 구분  
자료 : 목포보훈지청

국가보훈대상자(속) Number of Patriots and Veterans(Cont'd)

(단위 : 명)

연도별	유 족						
	순국애국 지사	전몰, 전상, 순직, 공상, 군경			무공·보국 수훈자	재일학도 의용군인	
		미망인	자 녀	부 모			
2009	288	6	152	66	26	26	-
2010	278	5	144	65	27	26	-
2011	302	5	149	81	25	31	-
2012	297	5	148	78	23	33	-
<b>2013</b>	<b>313</b>	<b>5</b>	<b>148</b>	<b>93</b>	<b>21</b>	<b>37</b>	-

주 : 2011년부터 참전유공자, 장기복무제대군인, 고엽제후유증 제외하였음  
자료 : 목포보훈지청

국가보훈대상자(속) Number of Patriots and Veterans(Cont'd)

(단위 : 명)

연도별	유 족			기 타 대 상 자 <sup>1)</sup>				
	4.19혁명 부상자, 공로자	순직 공무원	특별공로 순직자	6.18 자유 상이자	지 원 대상자	5.18 민주 유공자	특수 임무 수행자	
2009	-	12	-	-	2	1	22	-
2010	-	11	-	-	1	3	18	-
2011	-	11	-	21	1	2	18	-
2012	-	10	-	22	-	3	18	1
<b>2013</b>	-	<b>9</b>	-	<b>20</b>	-	<b>2</b>	<b>16</b>	<b>2</b>

주 : 2011년부터 참전유공자, 장기복무제대군인, 고엽제 후유증 제외하였음 1) 유족포함  
자료 : 목포보훈지청



20. 국가보훈대상자 취업

Employment of Patriots & Veterans, and Bereaved Families

(단위 : 명)

연도별	합 계			국 가 유 공 자			유 족			기 타 대 상 자		
	남	여		남	여		남	여		남	여	
2008	32	28	4	2	2	-	27	23	4	3	3	-
2009	5	4	-	-	-	-	5	4	1	-	-	-
2010	221	162	59	6	6	-	169	126	43	46	30	16
2011	241	175	66	9	9	-	177	132	45	55	34	21
2012	243	179	64	8	8	-	179	137	42	56	34	22
<b>2013</b>	<b>244</b>	<b>182</b>	<b>62</b>	<b>11</b>	<b>11</b>	<b>-</b>	<b>178</b>	<b>136</b>	<b>42</b>	<b>55</b>	<b>35</b>	<b>20</b>

자료 : 목포보훈지청

21. 국가보훈대상자 및 자녀 취학

Educational Benefits for Patriots & Veterans and Their Families

(단위 : 명)

연도별	합 계				국 가 유 공 자			
	중학교	고 교	대학(교)		중학교	고 교	대학(교)	
2008	78	10	13	55	5	-	-	5
2009	132	9	11	112	11	-	-	11
2010	47	9	16	22	5	-	-	5
2011	33	7	10	16	2	-	-	2
2012	51	8	9	34	-	-	-	-
<b>2013</b>	<b>49</b>	<b>8</b>	<b>9</b>	<b>32</b>	<b>-</b>	<b>-</b>	<b>-</b>	<b>-</b>

자료 : 목포보훈지청

국가보훈대상자 및 자녀 취학(속)

Educational Benefits for Patriots & Veterans and Their Families(Cont'd)

(단위 : 명)

연도별	배 우 자				자 녀			
	중학교	고 교	대학(교)		중학교	고 교	대학(교)	
2008	-	-	-	-	73	10	13	50
2009	-	-	-	-	121	9	11	101
2010	-	-	-	-	42	9	16	17
2011	-	-	-	-	31	7	10	14
2012	-	-	-	-	51	8	9	34
<b>2013</b>	<b>-</b>	<b>-</b>	<b>-</b>	<b>-</b>	<b>49</b>	<b>8</b>	<b>9</b>	<b>32</b>

자료 : 목포보훈지청

22. 노인여가복지시설 Senior Leisure Service Facilities

(단위 : 개소, 명)

연도및 읍면별	합 계		노인복지회관			경로당	노인교실
	시설수	시설수	계	종사자수		시설수	시설수
				남	여		
<b>2013</b>	<b>399</b>	<b>1</b>	<b>18</b>	<b>7</b>	<b>11</b>	<b>357</b>	<b>5</b>
영 광	98	1	18	7	11	60	1
백 수	52	-	-	-	-	51	1
흥 능	35	-	-	-	-	35	-
대 마	21	-	-	-	-	20	1
묘 량	25	-	-	-	-	24	1
불 갑	25	-	-	-	-	25	-
군 서	26	-	-	-	-	26	-
군 남	36	-	-	-	-	35	1
영 산	38	-	-	-	-	38	-
법 성	38	-	-	-	-	38	-
낙 월	5	-	-	-	-	5	-

자료 : 주민복지실

23. 노인주거복지시설 Senior Home Service Facilities

(단위: 개소, 명)

연도및 읍면별	합 계								양 로 시 설							
	시설 수	입소인원				종사자수			시설 수	입소인원				종사자수		
		정원	현원		정원					현원						
			남	여		남	여	남		여						
<b>2013</b>	<b>3</b>	<b>113</b>	<b>76</b>	<b>25</b>	<b>51</b>	<b>26</b>	<b>6</b>	<b>20</b>	<b>3</b>	<b>113</b>	<b>76</b>	<b>25</b>	<b>51</b>	<b>26</b>	<b>6</b>	<b>20</b>
영 광	2	97	67	24	43	20	5	15	2	97	67	24	43	20	5	15
백 수	-	-	-	-	-	-	-	-	-	-	-	-	-	-	-	-
흥 능	1	16	9	1	8	6	1	5	1	16	9	1	8	6	1	5
대 마	-	-	-	-	-	-	-	-	-	-	-	-	-	-	-	-
묘 량	-	-	-	-	-	-	-	-	-	-	-	-	-	-	-	-
불 갑	-	-	-	-	-	-	-	-	-	-	-	-	-	-	-	-
군 서	-	-	-	-	-	-	-	-	-	-	-	-	-	-	-	-
군 남	-	-	-	-	-	-	-	-	-	-	-	-	-	-	-	-
영 산	-	-	-	-	-	-	-	-	-	-	-	-	-	-	-	-
법 성	-	-	-	-	-	-	-	-	-	-	-	-	-	-	-	-
낙 월	-	-	-	-	-	-	-	-	-	-	-	-	-	-	-	-

자료 : 주민복지실

노인주거복지시설(숙) Senior Home Service Facilities(Cont'd)

(단위: 개소, 명)

연도및 읍면별	노인공동생활가정								노인복지주택								
	시설 수	입소인원				종사자수			시설 수	입소인원				종사자수			
		정원	현원		정원					현원							
			남	여		남	여	남		여							
<b>2013</b>	-	-	-	-	-	-	-	-	-	-	-	-	-	-	-	-	-
영광	-	-	-	-	-	-	-	-	-	-	-	-	-	-	-	-	-
백수	-	-	-	-	-	-	-	-	-	-	-	-	-	-	-	-	-
홍농	-	-	-	-	-	-	-	-	-	-	-	-	-	-	-	-	-
대마	-	-	-	-	-	-	-	-	-	-	-	-	-	-	-	-	-
요량	-	-	-	-	-	-	-	-	-	-	-	-	-	-	-	-	-
불갑	-	-	-	-	-	-	-	-	-	-	-	-	-	-	-	-	-
군서	-	-	-	-	-	-	-	-	-	-	-	-	-	-	-	-	-
군남	-	-	-	-	-	-	-	-	-	-	-	-	-	-	-	-	-
영산	-	-	-	-	-	-	-	-	-	-	-	-	-	-	-	-	-
법성	-	-	-	-	-	-	-	-	-	-	-	-	-	-	-	-	-
낙월	-	-	-	-	-	-	-	-	-	-	-	-	-	-	-	-	-

자료 : 주민복지실

24. 노인의료복지시설 Senior Medical Service Facilities

(단위: 개소, 명)

연도및 읍면별	합계									노인요양시설								
	시설 수	입소인원				종사자수			시설 수	입소인원				종사자수				
		정원	현원		정원					현원								
			남	여		남	여	남		여								
<b>2013</b>	9	354	317	81	236	206	45	161	8	345	307	81	226	200	44	156		
영광	6	272	237	68	169	151	36	115	5	263	227	68	159	145	35	110		
백수	-	-	-	-	-	-	-	-	-	-	-	-	-	-	-	-		
홍농	-	-	-	-	-	-	-	-	-	-	-	-	-	-	-	-		
대마	-	-	-	-	-	-	-	-	-	-	-	-	-	-	-	-		
요량	1	16	15	6	9	14	6	8	1	16	15	6	9	14	6	8		
불갑	-	-	-	-	-	-	-	-	-	-	-	-	-	-	-	-		
군서	-	-	-	-	-	-	-	-	-	-	-	-	-	-	-	-		
군남	1	18	18	2	16	13	1	12	1	18	18	2	16	13	1	12		
영산	-	-	-	-	-	-	-	-	-	-	-	-	-	-	-	-		
법성	1	48	47	5	42	28	2	26	1	48	47	5	42	28	2	26		
낙월	-	-	-	-	-	-	-	-	-	-	-	-	-	-	-	-		

자료 : 주민복지실

노인의료복지시설(속) Senior Medical Service Facilities(Cont'd)

(단위: 개소, 명)

연도및 읍면별	노인요양 공동생활 가정							
	시설수	입소인원				종사자수		
		정원	현원		남	여	남	여
			남	여				
<b>2013</b>	<b>1</b>	<b>9</b>	<b>10</b>	<b>-</b>	<b>10</b>	<b>6</b>	<b>1</b>	<b>5</b>
영광	1	9	10	-	10	6	1	5
백수	-	-	-	-	-	-	-	-
홍농	-	-	-	-	-	-	-	-
대마	-	-	-	-	-	-	-	-
묘량	-	-	-	-	-	-	-	-
불갑	-	-	-	-	-	-	-	-
군서	-	-	-	-	-	-	-	-
군남	-	-	-	-	-	-	-	-
영산	-	-	-	-	-	-	-	-
법성	-	-	-	-	-	-	-	-
낙월	-	-	-	-	-	-	-	-

자료 : 주민복지실

25. 재가노인복지시설 Community Senior Service Facilities

(단위 : 개소, 명)

연도및 읍면별	합 계				방문요양서비스			
	시설수	이용인원		종사 자수	시설수	이용인원		종사 자수
		정원	현원			정원	현원	
2010	11	92	185	89	5	-	129	59
2011	16	88	252	98	6	-	109	42
2012	13	128	251	104	4	42	82	44
<b>2013</b>	<b>17</b>	<b>199</b>	<b>349</b>	<b>103</b>	<b>6</b>	<b>-</b>	<b>136</b>	<b>64</b>
영광	11	73	269	82	4	-	116	58
백수	-	-	-	-	-	-	-	-
홍농	3	101	60	13	1	-	18	5
대마	-	-	-	-	-	-	-	-
묘량	2	17	17	5	1	-	2	1
불갑	-	-	-	-	-	-	-	-
군서	-	-	-	-	-	-	-	-
군남	-	-	-	-	-	-	-	-
영산	-	-	-	-	-	-	-	-
법성	1	8	3	3	-	-	-	-
낙월	-	-	-	-	-	-	-	-

자료 : 주민복지실

재가노인복지시설(속) Community Senior Service Facilities(Cont'd)

(단위 : 개소, 명)

연도및 읍면별	주·야간보호시설				단기보호서비스			
	시설수	이용인원		종사 자수	시설수	이용인원		종사 자수
		정원	현원			정원	현원	
2010	6	92	56	30	-	-	-	-
2011	6	88	76	30	-	-	-	-
2012	5	86	81	40	-	-	-	-
<b>2013</b>	<b>6</b>	<b>88</b>	<b>79</b>	<b>29</b>	-	-	-	-
영 광	3	42	40	16	-	-	-	-
백 수	-	-	-	-	-	-	-	-
흥 능	1	21	21	6	-	-	-	-
대 마	-	-	-	-	-	-	-	-
묘 량	1	17	15	4	-	-	-	-
불 감	-	-	-	-	-	-	-	-
군 서	-	-	-	-	-	-	-	-
군 남	-	-	-	-	-	-	-	-
영 산	-	-	-	-	-	-	-	-
법 성	1	8	3	3	-	-	-	-
낙 월	-	-	-	-	-	-	-	-

자료 : 주민복지실

재가노인복지시설(속) Community Senior Service Facilities(Cont'd)

(단위 : 개소, 명)

연도및 읍면별	방문목욕서비스				재가지원서비스			
	시설수	이용인원		종사 자수	시설수	이용인원		종사 자수
		정원	현원			정원	현원	
2010	-	-	-	-	-	-	-	-
2011	4	-	67	26	-	-	-	-
2012	4	-	88	20	-	-	-	-
<b>2013</b>	<b>2</b>	-	<b>82</b>	<b>5</b>	<b>3</b>	<b>111</b>	<b>52</b>	<b>5</b>
영 광	2	-	82	5	2	31	31	3
백 수	-	-	-	-	-	-	-	-
흥 능	-	-	-	-	1	80	21	2
대 마	-	-	-	-	-	-	-	-
묘 량	-	-	-	-	-	-	-	-
불 감	-	-	-	-	-	-	-	-
군 서	-	-	-	-	-	-	-	-
군 남	-	-	-	-	-	-	-	-
영 산	-	-	-	-	-	-	-	-
법 성	-	-	-	-	-	-	-	-
낙 월	-	-	-	-	-	-	-	-

자료 : 주민복지실

26. 독거노인 현황(성별) The elderly living alone(by Gende) (단위 : 명)

연도별		합계		국민기초생활보장 수급권자		
		남	여		남	여
2013	3,362	416	2,946	646	106	540

자료 : 주민복지실

독거노인 현황(성별)(속) The elderly living alone(by Gende)(Cont'd) (단위 : 명)

연도별		저소득 노인		일반		
		남	여		남	여
2013	637	95	542	2,079	215	1,864

자료 : 주민복지실

26-1. 독거노인 현황(연령별) The elderly living alone(by Age) (단위 : 명)

연도별		합계		국민기초생활보장 수급권자		
		65~79세	80세 이상		65~79세	80세 이상
2013	3,362	2,081	1,281	646	410	236

자료 : 주민복지실

26-1. 독거노인 현황(연령별) The elderly living alone(by Age) (단위 : 명)

연도별		저소득 노인		일반		
		65~79세	80세 이상		65~79세	80세 이상
2013	637	172	465	2,079	1,499	580

자료 : 주민복지실

27. 국민기초생활보장 수급자 Basic Livelihood Security Recipients (단위 : 가구수, 개, 명)

연도및 읍면별	총 수급자			일반수급자			
	가구	남	여	가구	인원		여
					남	여	
<b>2013</b>	<b>2,065</b>	<b>1,529</b>	<b>1,904</b>	<b>1,920</b>	<b>2,993</b>	<b>1,350</b>	<b>1,643</b>
영 광	690	590	759	649	1,123	512	611
백 수	239	176	199	219	322	144	178
홍 농	194	133	159	184	277	127	150
대 마	96	59	69	85	113	52	61
묘 량	96	70	78	87	134	65	69
불 갑	52	34	47	48	74	30	44
군 서	117	79	101	104	155	69	86
군 남	107	59	94	99	135	50	85
염 산	219	155	193	206	320	141	179
법 성	225	153	179	209	293	139	154
낙 월	30	21	26	30	47	21	26

자료 : 주민복지실

국민기초생활보장 수급자(속) Basic Livelihood Security Recipients(Cont'd) (단위 : 가구수, 명)

연도및 읍면별	특례수급자						시설수급자	
	소계		개인단위보장 특례		타법령에 의한 특례		시설수	인원
	가구	인원	가구	인원	가구	인원		
<b>2013</b>	<b>145</b>	<b>253</b>	<b>145</b>	<b>253</b>	-	-	<b>12</b>	<b>187</b>
영 광	41	79	41	79	-	-	8	147
백 수	20	34	20	34	-	-	1	19
홍 농	10	15	10	15	-	-	-	-
대 마	11	15	11	15	-	-	-	-
묘 량	9	13	9	13	-	-	1	1
불 갑	4	7	4	7	-	-	-	-
군 서	13	25	13	25	-	-	-	-
군 남	8	15	8	15	-	-	1	3
염 산	13	28	13	28	-	-	-	-
법 성	16	22	16	22	-	-	1	17
낙 월	-	-	-	-	-	-	-	-

자료 : 주민복지실

28. 기초노령연금 수급자 수 Number of Basic Senior Pension Recipients (단위 : 명, %)

연도및 읍면별	전체 노인 대비 기초노령연금 수급자								
	전체 노인			수급자 수			수급률		
	남	여	계	남	여	계	남	여	
2013	14,197	5,518	8,679	12,186	4,453	7,733	85.8	80.7	89.1
영 광	3,505	1,395	2,110	2,752	994	1,758	78.5	71.3	83.3
백 수	1,941	742	1,199	1,731	624	1,107	89.2	84.1	92.3
홍 농	1,297	503	794	1,158	432	726	89.3	85.9	91.4
대 마	672	243	429	606	208	398	90.2	85.6	92.8
묘 량	769	296	473	691	252	439	89.9	85.1	92.8
불 갑	503	196	307	430	158	272	85.5	80.6	88.6
군 서	908	358	550	779	288	491	85.8	80.4	89.3
군 남	1,227	475	752	1,071	396	675	87.3	83.4	89.8
염 산	1,571	644	927	1,413	567	846	89.9	88.0	91.3
법 성	1,657	605	1,052	1,437	486	951	86.7	80.3	90.4
낙 월	147	61	86	118	48	70	80.3	78.7	81.4

자료 : 주민복지실

29. 여성복지시설 Women's Welfare Institutions (단위 : 개소, 명)

연도별	합				한부모가족시설							
					모자보호시설							
	시설수	입소자	퇴소자	연말현재 생활인원	시설수	입소자	퇴소자	연말현재 생활인원	시설수	입소자	퇴소자	연말현재 생활인원
2013	-	-	-	-	-	-	-	-	-	-	-	-

자료 : 주민복지실

여성복지시설(속) Women's Welfare Institutions(Cont'd) (단위 : 개소, 명)

연도별	한부모가족시설											
	미혼모자시설				미혼모자 공동생활가정				모자일시 보호시설			
	시설수	입소자	퇴소자	연말현재 생활인원	시설수	입소자	퇴소자	연말현재 생활인원	시설수	입소자	퇴소자	연말현재 생활인원
2013	-	-	-	-	-	-	-	-	-	-	-	-

자료 : 주민복지실



여성복지시설(속) Women's Welfare Institutions(Cont'd)

(단위 : 개소, 명)

연도별	소외여성 복지시설							
					성폭력피해자보호시설			
	시설수	입소자	퇴소자	연말현재 생활인원	시설수	입소자	퇴소자	연말현재 생활인원
2013	-	-	-	-	-	-	-	-

자료 : 주민복지실

여성복지시설(속) Women's Welfare Institutions(Cont'd)

(단위 : 개소, 명)

연도별	소외여성 복지시설							
	가정폭력피해자보호시설				성매매피해자지원시설			
	시설수	입소자	퇴소자	연말현재 생활인원	시설수	입소자	퇴소자	연말현재 생활인원
2013	-	-	-	-	-	-	-	-

자료 : 주민복지실

30. 여성폭력상담 Counseling Activities for Women

(단위 : 개소, 건)

연도및 읍면별	여 성 폭 력 상 담							
	합계		가정폭력		성 폭 력		성매매피해	
	상담소	상담건수	상담소	상담건수	상담소	상담건수	상담소	상담건수
2010	1	621	1	621	-	-	-	-
2011	1	690	1	690	-	-	-	-
2012	1	720	1	720	-	-	-	-
<b>2013</b>	<b>1</b>	<b>510</b>	<b>1</b>	<b>510</b>	-	-	-	-
영 광	1	510	1	510	-	-	-	-
백 수	-	-	-	-	-	-	-	-
홍 농	-	-	-	-	-	-	-	-
대 마	-	-	-	-	-	-	-	-
묘 량	-	-	-	-	-	-	-	-
불 갑	-	-	-	-	-	-	-	-
군 서	-	-	-	-	-	-	-	-
군 남	-	-	-	-	-	-	-	-
염 산	-	-	-	-	-	-	-	-
법 성	-	-	-	-	-	-	-	-
낙 월	-	-	-	-	-	-	-	-

자료 : 주민복지실

여성폭력상담(속) Counseling Activities for Women(Cont'd)

(단위 : 개소, 건)

연도및 읍면별	피 해 자 지 원 내 역					
	계	심리·정서적 지원	수사·법적 지원	의료지원	시설입소연계	기 타
2010	776	616	80	5	35	40
2011	569	333	88	33	6	109
2012	570	333	88	33	6	110
<b>2013</b>	<b>510</b>	<b>292</b>	<b>45</b>	<b>4</b>	<b>37</b>	<b>132</b>
영 광	510	292	45	4	37	132
백 수	-	-	-	-	-	-
홍 농	-	-	-	-	-	-
대 마	-	-	-	-	-	-
묘 량	-	-	-	-	-	-
불 갑	-	-	-	-	-	-
군 서	-	-	-	-	-	-
군 남	-	-	-	-	-	-
영 산	-	-	-	-	-	-
법 성	-	-	-	-	-	-
낙 월	-	-	-	-	-	-

자료 : 주민복지실

31. 소년·소녀가장 현황 The State of Households Headed by Child

(단위 : 명)

연도및 읍면별	합계	세대주		세대원		재 학 별					
		남	여	남	여	미취학	초등학교	중학교	고등학교	기 타 (미재학등)	
<b>2013</b>	-	-	-	-	-	-	-	-	-	-	-
영 광	-	-	-	-	-	-	-	-	-	-	-
백 수	-	-	-	-	-	-	-	-	-	-	-
홍 농	-	-	-	-	-	-	-	-	-	-	-
대 마	-	-	-	-	-	-	-	-	-	-	-
묘 량	-	-	-	-	-	-	-	-	-	-	-
불 갑	-	-	-	-	-	-	-	-	-	-	-
군 서	-	-	-	-	-	-	-	-	-	-	-
군 남	-	-	-	-	-	-	-	-	-	-	-
영 산	-	-	-	-	-	-	-	-	-	-	-
법 성	-	-	-	-	-	-	-	-	-	-	-
낙 월	-	-	-	-	-	-	-	-	-	-	-

자료 : 주민복지실

32. 아동복지시설 Children Welfare Institutions

(단위 : 개소, 명)

연도별	합 계									
	시설수	입소자		퇴소자		연말현재 생활인원		남	여	
		남	여	남	여	남	여			
2008	5	10	-	-	19	-	-	74	-	-
2009	6	51	-	-	45	-	-	77	-	-
2010	6	42	-	-	70	-	-	71	-	-
2011	9	51	-	-	43	-	-	87	-	-
2012	9	93	-	-	85	-	-	66	-	-
<b>2013</b>	<b>10</b>	<b>29</b>	<b>21</b>	<b>8</b>	<b>29</b>	<b>21</b>	<b>8</b>	<b>66</b>	<b>49</b>	<b>17</b>

자료 : 주민복지실

아동복지시설(속) Children Welfare Institutions(Cont'd)

(단위 : 개소, 명)

연도별	양 육 시 설				자립지원시설			
	시설수	입소자	퇴소자	연말현재 생활인원	시설수	입소자	퇴소자	연말현재 생활인원
2008	4	5	7	46	-	-	-	-
2009	5	10	1	49	-	-	-	-
2010	5	22	22	49	-	-	-	-
2011	8	17	21	53	-	-	-	-
2012	8	39	14	49	-	-	-	-
<b>2013</b>	<b>9</b>	<b>9</b>	<b>15</b>	<b>43</b>	<b>-</b>	<b>-</b>	<b>-</b>	<b>-</b>

자료 : 주민복지실

아동복지시설(속) Children Welfare Institutions(Cont'd)

(단위 : 개소, 명)

연도별	보 호 치 료 시 설				기 타			
	시설수	입소자	퇴소자	연말현재 생활인원	시설수	입소자	퇴소자	연말현재 생활인원
2008	1	5	12	28	-	-	-	-
2009	1	41	44	28	-	-	-	-
2010	1	40	48	22	-	-	-	-
2011	1	34	22	34	-	-	-	-
2012	1	54	71	17	-	-	-	-
<b>2013</b>	<b>1</b>	<b>20</b>	<b>14</b>	<b>23</b>	<b>-</b>	<b>-</b>	<b>-</b>	<b>-</b>

자료 : 주민복지실

33. 장애인복지 생활시설 Welfare Institutions for the Disabled

(단위 : 개소, 명)

연도별	시설수	입소자				퇴소자					
		위탁자	무 연고자	기타	연고자 인도	취업	전원	사망	기타		
2010	2	7	7	-	-	2	1	-	-	-	1
2011	2	7	7	-	-	2	1	-	-	-	1
2012	2	14	13	1	-	8	6	-	2	-	-
<b>2013</b>	<b>2</b>	<b>29</b>	<b>29</b>	<b>-</b>	<b>-</b>	<b>7</b>	<b>7</b>	<b>-</b>	<b>-</b>	<b>-</b>	<b>-</b>

자료 : 주민복지실

장애인복지 생활시설(속) Welfare Institutions for the Disabled(Cont'd)

(단위 : 개소, 명)

연도별	연 말 현 재 수 용 인 원											
	성 별		연 령 별				장 애 증 별					
	남	여	18세미만		18세이상		지체	시각	청각 언어	정신 지체	기타	
			남	여	남	여						
2010	42	25	17	6	3	19	14	-	-	-	33	9
2011	42	25	17	6	3	19	14	-	-	-	33	9
2012	45	31	14	5	2	26	12	-	-	-	41	4
<b>2013</b>	<b>45</b>	<b>32</b>	<b>13</b>	<b>4</b>	<b>1</b>	<b>28</b>	<b>12</b>	<b>2</b>	<b>-</b>	<b>-</b>	<b>20</b>	<b>3</b>

자료 : 주민복지실

34. 장애인 등록현황 Registered Disabled Persons

(단위 : 명)

연도별	성 별			장 애 유 형						
	남	여	합	지체	뇌병변	시각	청각	언어	지적	
2008	5,031	2,688	2,343	2,816	386	431	620	31	400	
2009	5,411	2,918	2,493	3,063	426	450	638	31	412	
2010	5,640	2,894	2,746	3,173	441	480	660	34	451	
2011	5,583	2,830	2,753	3,156	430	479	637	32	466	
2012	5,598	2,840	2,758	3,167	435	474	624	37	476	
<b>2013</b>	<b>5,525</b>	<b>2,794</b>	<b>2,731</b>	<b>3,123</b>	<b>415</b>	<b>481</b>	<b>610</b>	<b>36</b>	<b>482</b>	

자료 : 주민복지실

장애인 등록현황(속) Registered Disabled Persons (Cont'd)

(단위 : 명)

연도별	장 애 유 형								
	자폐성	정신	신장	심장	호흡기	간	안면	장루, 요루	간질
2008	7	165	50	15	52	9	5	22	22
2009	9	175	61	17	53	12	5	30	29
2010	9	189	68	12	47	13	5	28	30
2011	11	183	66	5	47	13	5	27	26
2012	12	179	73	2	51	15	5	26	22
<b>2013</b>	<b>13</b>	<b>185</b>	<b>75</b>	<b>3</b>	<b>44</b>	<b>15</b>	<b>5</b>	<b>21</b>	<b>17</b>

자료 : 주민복지실

장애인 등록현황(속) Registered Disabled Persons (Cont'd)

(단위 : 명)

연도별	장 애 등 급					
	1급	2급	3급	4급	5급	6급
2008	405	809	903	910	1,042	962
2009	410	832	954	1,024	1,164	1,027
2010	422	822	947	1,101	1,233	1,115
2011	398	807	928	1,100	1,220	1,130
2012	389	777	948	1,112	1,219	1,153
<b>2013</b>	<b>373</b>	<b>760</b>	<b>944</b>	<b>1,091</b>	<b>1,203</b>	<b>1,154</b>

자료 : 주민복지실

35. 부랑인시설 Homeless Institutions

(단위 : 개소, 명)

연도및 읍면별	합 계				부랑인시설(남성)			
	시설수	입소자	퇴소자	연말현재 생활인원	시설수	입소자	퇴소자	연말현재 생활인원
2010	-	-	-	-	-	-	-	-
2011	-	-	-	-	-	-	-	-
2012	-	-	-	-	-	-	-	-
<b>2013</b>	<b>-</b>	<b>-</b>	<b>-</b>	<b>-</b>	<b>-</b>	<b>-</b>	<b>-</b>	<b>-</b>

자료 : 주민복지실

부랑인시설(속) Homeless Institutions(Cont'd)

(단위 : 개소, 명)

연도및 읍면별	부랑인시설(여성)				부랑인시설(남녀공용)			
	시설수	입소자	퇴소자	연말현재 생활인원	시설수	입소자	퇴소자	연말현재 생활인원
2010	-	-	-	-	-	-	-	-
2011	-	-	-	-	-	-	-	-
2012	-	-	-	-	-	-	-	-
<b>2013</b>	-	-	-	-	-	-	-	-

자료 : 주민복지실

36. 저소득 및 한부모가족 Low-income Single Parent Families

(단위 : 가구, 명)

연도및 읍면별	합 계				한부모가족 지원법 수급자			
	가구수	가구원수		가구수	가구원수		남	여
		남	여		남	여		
2010	167	427	-	-	81	184	-	-
2011	173	457	-	-	84	203	-	-
2012	129	355	-	-	60	150	-	-
<b>2013</b>	<b>203</b>	<b>550</b>	<b>227</b>	<b>323</b>	<b>103</b>	-	-	-
영 광	136	376	145	231	64	-	-	-
백 수	16	38	19	19	13	-	-	-
흥 능	9	26	14	12	3	-	-	-
대 마	4	12	8	4	3	-	-	-
묘 량	-	-	-	-	-	-	-	-
불 갑	3	10	3	7	2	-	-	-
군 서	2	4	1	3	2	-	-	-
군 남	6	16	6	10	2	-	-	-
염 산	14	33	16	17	7	-	-	-
법 성	11	31	14	17	6	-	-	-
낙 월	2	4	1	3	1	-	-	-

자료 : 주민복지실

저소득 및 한부모가족(속) Low-income Single Parent Families(Cont'd) (단위 : 가구, 명)

연도및 읍면별	국민기초생활 보장법 수급자				국가보훈법 수급자			
	가구수	가구원수		가구수	가구원수			
		남	여		남	여		
2010	86	243	-	-	-	-	-	-
2011	89	254	-	-	-	-	-	-
2012	69	205	-	-	-	-	-	-
<b>2013</b>	<b>100</b>	-	-	-	-	-	-	-
영광	72	-	-	-	-	-	-	-
백수	3	-	-	-	-	-	-	-
홍농	6	-	-	-	-	-	-	-
대마	1	-	-	-	-	-	-	-
묘량	-	-	-	-	-	-	-	-
불갑	1	-	-	-	-	-	-	-
군서	-	-	-	-	-	-	-	-
군남	4	-	-	-	-	-	-	-
영산	7	-	-	-	-	-	-	-
법성	5	-	-	-	-	-	-	-
낙월	1	-	-	-	-	-	-	-

자료 : 주민복지실

37. 묘지 및 봉안시설 Cemeteries, Crematorium and Charnel houses (단위: 개소, 천㎡)

연도및 읍면별	매 장											
	계				공설묘지				법인묘지			
	개소	면적		분묘설치 가능	개소	면적		분묘설치 가능	개소	면적		분묘설치 가능
		총면적	점유적 면적			총면적	점유적 면적			총면적	점유적 면적	
<b>2013</b>	-	-	-	-	-	-	-	-	-	-	-	-
영광	-	-	-	-	-	-	-	-	-	-	-	-
백수	-	-	-	-	-	-	-	-	-	-	-	-
홍농	-	-	-	-	-	-	-	-	-	-	-	-
대마	-	-	-	-	-	-	-	-	-	-	-	-
묘량	-	-	-	-	-	-	-	-	-	-	-	-
불갑	-	-	-	-	-	-	-	-	-	-	-	-
군서	-	-	-	-	-	-	-	-	-	-	-	-
군남	-	-	-	-	-	-	-	-	-	-	-	-
영산	-	-	-	-	-	-	-	-	-	-	-	-
법성	-	-	-	-	-	-	-	-	-	-	-	-
낙월	-	-	-	-	-	-	-	-	-	-	-	-

자료 : 주민복지실

묘지 및 봉안시설(속) Cemeteries, Crematorium and Charnel houses(Cont'd) (단위: 개소, 천㎡)

연도및 읍면별	화장시설						봉 안 당								
	계		공설		법인		개소수			총봉안능력(기)			봉안기수		
	개소	화로	개소	화로	개소	화로	공설	법인	공설	법인	공설	법인	공설	법인	
<b>2013</b>	-	-	-	-	-	-	-	-	-	-	-	-	-	-	-
영 광	-	-	-	-	-	-	-	-	-	-	-	-	-	-	-
백 수	-	-	-	-	-	-	-	-	-	-	-	-	-	-	-
흥 능	-	-	-	-	-	-	-	-	-	-	-	-	-	-	-
대 마	-	-	-	-	-	-	-	-	-	-	-	-	-	-	-
묘 량	-	-	-	-	-	-	-	-	-	-	-	-	-	-	-
불 갑	-	-	-	-	-	-	-	-	-	-	-	-	-	-	-
군 서	-	-	-	-	-	-	-	-	-	-	-	-	-	-	-
군 남	-	-	-	-	-	-	-	-	-	-	-	-	-	-	-
염 산	-	-	-	-	-	-	-	-	-	-	-	-	-	-	-
법 성	-	-	-	-	-	-	-	-	-	-	-	-	-	-	-
낙 월	-	-	-	-	-	-	-	-	-	-	-	-	-	-	-

자료 : 주민복지실

38. 방문 건강관리 사업실적 Home Visiting Health Service (단위 : 가구수, 명, 건수)

연도및 읍면별	가 정 방 문								
	방문보건 대상	등록가구	방문건수	질환별 방문간호 환자수					
				소계		암		기타	
남	여	남	여	남	여	남	여		
2010	-	4,578	30,105	6,230	-	-	208	-	-
2011	6,231	4,455	20,357	6,215	-	-	206	-	-
2012	5,695	3,723	15,834	5,442	-	-	226	-	-
<b>2013</b>	<b>5,079</b>	<b>4,260</b>	<b>19,239</b>	<b>6,245</b>	<b>1,699</b>	<b>4,546</b>	<b>206</b>	<b>108</b>	<b>98</b>
영 광	1,538	1,206	6,622	1,654	478	1,176	118	58	60
백 수	519	452	2,099	686	209	477	15	9	6
흥 능	536	455	1,513	740	177	563	12	5	7
대 마	249	205	1,050	374	86	288	5	3	2
묘 량	314	239	1,262	430	74	356	10	6	4
불 갑	88	70	364	116	38	78	2	2	-
군 서	392	344	1,563	444	108	336	9	6	3
군 남	373	374	1,324	362	100	262	3	2	1
염 산	557	470	2,241	663	220	443	16	8	8
법 성	488	427	1,164	735	197	538	16	9	7
낙 월	25	18	37	41	12	29	-	-	-

주 : 2011년부터 방문보건대상 추가, 집단교육을 보건소 내외 서비스 연계 건수로 변경함

자료 : 보건소



방문 건강관리 사업실적(속) Home Visiting Health Service(Cont'd) (단위 : 가구수, 명, 건수)

연도및 읍면별	가 정 방 문											
	질환별 방문간호 환자수											
	당뇨병		고혈압		관절염		뇌졸중					
	남	여	남	여	남	여	남	여	남	여	남	여
2010	856	-	-	2,353	-	-	2,304	-	-	265	-	-
2011	919	-	-	2,408	-	-	2,176	-	-	265	-	-
2012	830	-	-	1,891	-	-	1,966	-	-	232	-	-
<b>2013</b>	<b>907</b>	<b>282</b>	<b>625</b>	<b>1,997</b>	<b>518</b>	<b>1,479</b>	<b>1,970</b>	<b>285</b>	<b>1,685</b>	<b>230</b>	<b>91</b>	<b>139</b>
영 광	300	88	212	565	167	398	349	53	296	48	17	31
백 수	98	38	60	230	71	159	220	43	177	29	11	18
홍 능	112	44	68	243	46	197	235	32	203	27	12	15
대 마	28	7	21	109	10	99	150	18	132	18	7	11
묘 량	52	9	43	147	10	137	171	24	147	15	6	9
불 감	14	10	4	23	5	18	58	14	44	4	1	3
군 서	70	2	68	154	44	110	151	19	132	9	2	7
군 남	40	10	30	131	38	93	158	31	127	8	2	6
염 산	56	25	31	166	67	99	245	28	217	40	18	22
법 성	126	46	80	223	58	165	217	21	196	30	13	17
낙 월	11	3	8	6	2	4	16	2	14	2	2	-

주 : 2011년부터 방문보건대상 추가, 집단교육을 보건소 내외 서비스 연계 건수로 변경함  
자료 : 보건소

방문 건강관리 사업실적(속) Home Visiting Health Service(Cont'd) (단위 : 가구수, 명, 건수)

연도및 읍면별	가 정 방 문										보건소내외서비스 연계건수
	질환별 방문간호 환자수										
	치매		정신질환		기타						
	남	여	남	여	남	여	남	여	남	여	
2010	194	-	-	37	-	-	13	-	-	-	36,485
2011	185	-	-	41	-	-	15	-	-	-	36,523
2012	218	-	-	50	-	-	29	-	-	-	37,018
<b>2013</b>	<b>164</b>	<b>37</b>	<b>127</b>	<b>38</b>	<b>27</b>	<b>11</b>	<b>733</b>	<b>351</b>	<b>382</b>		-
영 광	75	9	66	15	12	3	184	74	110		-
백 수	18	3	15	4	3	1	72	31	41		-
홍 능	23	10	13	3	2	1	85	26	59		-
대 마	3	1	2	2	1	1	59	39	20		-
묘 량	4	2	2	2	1	1	29	16	13		-
불 감	2	-	2	2	1	1	11	5	6		-
군 서	4	1	3	2	1	1	45	33	12		-
군 남	5	3	2	2	2	-	15	12	3		-
염 산	15	5	10	3	2	1	122	67	55		-
법 성	13	2	11	3	2	1	107	46	61		-
낙 월	2	1	1	-	-	-	4	2	2		-

주 : 2011년부터 방문보건대상 추가, 집단교육을 보건소 내외 서비스 연계 건수로 변경함  
자료 : 보건소

39. 보육시설 Day care centers for Children

(단위 : 개소, 명)

연도별	어린이집 현황							
	합계	국·공립	사회복지법인	법인, 단체등	민간	가정	부모협동	직장
2008	17	-	11	-	3	3	-	-
2009	17	-	11	-	3	3	-	-
2010	17	-	9	2	3	3	-	-
2011	18	1	9	2	3	3	-	-
2012	17	1	9	2	2	3	-	-
<b>2013</b>	<b>18</b>	<b>1</b>	<b>9</b>	<b>2</b>	<b>3</b>	<b>3</b>	<b>-</b>	<b>-</b>

자료 : 주민복지실

보육시설(속) Day care centers for Children(Cont'd)

(단위 : 개소, 명)

연도별	보육아동수									
	합계		국·공립	사회복지법인	법인, 단체등	민간	가정	부모협동	직장	
	남	여								
2008	1,289	-	-	-	1,081	-	148	60	-	-
2009	1,218	-	-	-	1,010	-	148	60	-	-
2010	1,712	-	-	-	1,135	294	223	60	-	-
2011	1,280	-	-	38	811	262	109	60	-	-
2012	1,299	650	649	35	821	271	113	59	-	-
<b>2013</b>	<b>1,281</b>	<b>649</b>	<b>632</b>	<b>40</b>	<b>825</b>	<b>258</b>	<b>98</b>	<b>60</b>	<b>-</b>	<b>-</b>

자료 : 주민복지실

40. 자원봉사자 현황 Volunteers

(단위 : 명)

연도별	성 별			연 령 별							
	남		여	19세이하		20~29		30~39			
	남	여		남	여	남	여	남	여		
<b>2013</b>	<b>4,246</b>	<b>2,443</b>	<b>1,803</b>	<b>4,246</b>	<b>941</b>	<b>1,209</b>	<b>96</b>	<b>94</b>	<b>398</b>	<b>128</b>	

자료 : 주민복지실

자원봉사자 현황(속) Volunteers(Cont'd)

(단위 : 명)

연도별	연 령 별							
	40~49		50~59		60~69		70세이상	
	남	여	남	여	남	여	남	여
<b>2013</b>	<b>612</b>	<b>179</b>	<b>334</b>	<b>138</b>	<b>40</b>	<b>51</b>	<b>22</b>	<b>4</b>

자료 : 주민복지실

---

# XIII. 환 경

## Environment

---

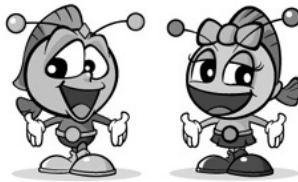

[www.yeonggwang.go.kr](http://www.yeonggwang.go.kr)



**영광군**  
YEONGGWANG-GUN



### X III. 환 경 Environment

#### 1. 환경오염물질 배출사업장 Environmental Pollutant Emitting Facilities (단위 : 개소)

연도및 읍면별	대 기 (가스·먼지·매연 및 악취)					
	계	1 종	2 종	3 종	4 종	5 종
2008	98	1	-	2	37	58
2009	105	1	-	2	37	65
2010	106	2	-	2	36	66
2011	102	-	-	-	36	66
2012	102	-	-	-	36	66
<b>2013</b>	<b>107</b>	-	-	-	<b>37</b>	<b>70</b>
영 광	24	-	-	-	10	14
백 수	18	-	-	-	8	10
홍 농	3	-	-	-	-	3
대 마	2	-	-	-	-	2
묘 량	4	-	-	-	1	3
불 갑	3	-	-	-	-	3
군 서	19	-	-	-	12	7
군 남	6	-	-	-	1	5
영 산	6	-	-	-	1	5
법 성	22	-	-	-	4	18
낙 월	-	-	-	-	-	-

자료 : 환경녹지과

#### 환경오염물질 배출사업장(속) Environmental Pollutant Emitting Facilities(Cont'd) (단위 : 개소)

연도및 읍면별	수 질 (폐수)					소음 및 진 동	
	계	1 종	2 종	3 종	4 종		5 종
2008	81	1	-	1	-	79	31
2009	94	1	-	1	1	91	38
2010	92	1	-	-	-	91	38
2011	96	-	-	-	1	95	38
2012	96	-	-	-	1	95	41
<b>2013</b>	<b>102</b>	-	-	-	<b>1</b>	<b>101</b>	<b>42</b>
영 광	45	-	-	-	-	45	11
백 수	4	-	-	-	-	4	2
홍 농	10	-	-	-	-	10	3
대 마	1	-	-	-	-	1	1
묘 량	6	-	-	-	-	6	3
불 갑	-	-	-	-	-	-	-
군 서	16	-	-	-	-	16	8
군 남	1	-	-	-	-	1	3
영 산	3	-	-	-	-	3	1
법 성	16	-	-	-	1	15	10
낙 월	-	-	-	-	-	-	-

자료 : 환경녹지과

2. 환경오염배출사업장 단속 및 행정조치

(단위 : 개소, 건)

Inspection and Administrative Measures for Environmental Pollutant Emitting Facilities

연도별	배출 업소	단속 업소	위반 업소	행 정 처 분 내 역								병과 고발
				경고	개선명령	조업정지	사용금지	허가취소	폐쇄명령	순수고발	기타	
2008	211	211	6	-	5	-	-	-	-	-	-	1
2009	237	237	7	1	3	1	-	-	-	-	2	-
2010	273	273	17	4	4	1	-	-	-	-	17	6
2011	192	180	5	1	2	1	-	-	-	-	1	1
2012	198	108	14	6	4	2	-	-	-	-	-	2
2013	251	206	22	7	5	2	-	-	-	2	6	-

자료 : 환경녹지과

3. 배출부과금 부과 및 징수현황 Imposition & Collection of Pollution Charges (단위: 백만원)

연도별	총부과	총징수	대기		수질	
			부과	징수	부과	징수
2011	-	-	-	-	-	-
2012	3	3	-	-	3	3
2013	3	3	-	-	3	3

자료 : 환경녹지과

4. 쓰레기수거 Waste Collection and Disposal

(단위 : 명, 톤/일, 대)

연도별	행정구역		청소구역		수거지 인구율	배출량(C) (톤/일)	처리량(D) (톤/일)	수거율(D/C) (%)
	면적	인구	면적	인구				
2008	474.65	58,497	473.65	58,497	100	44.5	44.5	100
2009	473.65	57,490	473.65	57,490	100	49.3	49.3	100
2010	473.65	57,362	461.70	46,683	100	48.9	48.9	100
2011	475.03	56,863	461.70	56,231	99	48.5	48.5	100
2012	475.06	57,802	461.52	56,604	99	38.6	38.6	100
<b>2013</b>	<b>473.65</b>	<b>57,617</b>	<b>461.52</b>	<b>56,982</b>	<b>99</b>	<b>40.4</b>	<b>40.4</b>	<b>100</b>

자료 : 환경녹지과

쓰레기수거(속) Waste Collection and Disposal(Cont'd)

(단위 : 명, 톤/일, 대)

연도별	계	수 거 처 리								
		매립	소각	재활용	해역 배출	기타	폐 기 물			
							생활 폐기물			
							발생량	매립	소각	재활용
2008	282.9	5.1	31.3	246.5	-	-	48.3	3.8	27.6	16.9
2009	303.6	4.5	33.6	265.5	-	-	49.3	3.8	27.8	17.7
2010	428.7	5.0	33.5	390.2	-	-	48.9	3.8	26.7	18.4
2011	358.6	8.7	34.0	315.9	-	-	48.5	3.4	28.8	16.3
2012	398.8	6.2	28.8	363.8	-	-	38.6	2.9	23.7	12
<b>2013</b>	<b>543.3</b>	<b>4.4</b>	<b>27.7</b>	<b>511.2</b>	<b>-</b>	<b>-</b>	<b>40.4</b>	<b>2.9</b>	<b>23.6</b>	<b>13.9</b>

자료 : 환경녹지과

쓰레기수거(속) Waste Collection and Disposal(Cont'd)

(단위 : 명, 톤/일, 대)

연도별	수 거 처 리									
	폐 기 물									
	사업장 배출시설계 폐기물					건설 폐기물				
	발생량	매립	소각	재활용	해역배출	발생량	매립	소각	재활용	해역배출
2008	7.8	0.9	5	1.9	-	227.9	-	0.3	227.6	-
2009	10.3	0.7	3.7	5.9	-	240.6	-	1.2	239.4	-
2010	17.1	1.2	4.9	11.0	-	361.8	-	1.5	360.3	-
2011	10.2	1.3	4.9	4.0	-	295.4	-	-	295.4	-
2012	10.0	1.2	4.8	4.0	-	347.6	-	-	347.6	-
<b>2013</b>	<b>10.7</b>	<b>1.5</b>	<b>4.1</b>	<b>5.1</b>	<b>-</b>	<b>492</b>	<b>-</b>	<b>-</b>	<b>492</b>	<b>-</b>

자료 : 환경녹지과

쓰레기수거(속) Waste Collection and Disposal(Cont'd)

(단위 : 명, 톤/일, 대)

연도별	수 거 처 리						
	폐 기 물						
	지 정 폐 기 물						
	전년도 이월량	해당연도 발생량	매 립	소 각	재활용	해역배출	기 타 보관량
2008	-	2.7	0.5	0.7	1.5	-	-
2009	-	3.4	-	0.9	2.5	-	-
2010	-	0.9	0.02	0.38	0.5	-	-
2011	-	4.4	4.0	0.3	0.2	-	-
2012	-	2.6	2.1	0.3	0.2	-	-
<b>2013</b>	<b>-</b>	<b>0.2</b>	<b>-</b>	<b>-</b>	<b>0.2</b>	<b>-</b>	<b>-</b>

자료 : 환경녹지과



쓰레기수거(속) Waste Collection and Disposal(Cont'd)

(단위 : 명, 톤/일, 대)

연도별	지방자치단체				처리업체				자가처리업소			
	인원	장비			인원	장비			인원	장비		
		차량	손수레	중장비		차량	손수레	중장비		차량	손수레	중장비
2008	39	17	4	4	-	-	-	-	-	-	-	-
2009	39	17	4	3	-	-	-	-	-	-	-	-
2010	39	16	3	4	-	-	-	-	-	-	-	-
2011	39	17	-	3	-	-	-	-	-	-	-	-
2012	39	17	-	3	-	-	-	-	-	-	-	-
<b>2013</b>	<b>39</b>	<b>18</b>	<b>-</b>	<b>3</b>	<b>-</b>	<b>-</b>	<b>-</b>	<b>-</b>	<b>-</b>	<b>-</b>	<b>-</b>	<b>-</b>

자료 : 환경녹지과

5. 생활폐기물 매립지 General Waste Landfill

(단위 : 개소, m<sup>2</sup>)

연도및 읍면별	개소	면적	총매립용량	기매립량	잔여매립 가능량
2008	1	22,234	144,155	11,857	132,298
2009	1	22,234	144,155	6,507	137,648
2010	1	22,234	144,155	10,852	133,303
2011	1	22,234	144,155	21,604	122,551
2012	1	22,234	144,155	22,880	121,275
<b>2013</b>	<b>1</b>	<b>22,234</b>	<b>144,000</b>	<b>24,030</b>	<b>119,970</b>
영광	-	-	-	-	-
백수	-	-	-	-	-
홍농	1	22,234	144,000	24,030	119,970
대마	-	-	-	-	-
묘량	-	-	-	-	-
불갑	-	-	-	-	-
군서	-	-	-	-	-
군남	-	-	-	-	-
영산	-	-	-	-	-
법성	-	-	-	-	-
낙월	-	-	-	-	-

자료 : 환경녹지과

6. 하수 및 분뇨 발생량 및 처리현황 Sewage & Night Soil Discharge and Treatment

연도 및 읍면별	하수 및 분뇨 발생량					
	하 수			분 뇨		
	계	발생량		계	발생량	
하수처리 구역 내		하수처리 구역 외	수거식		수세식	
2010	8,913	4,687	4,226	59.0	47.0	13.0
2011	-	-	-	120.0	42.0	78.0
2012	10,051	5,212	4,841	58	15	43
<b>2013</b>	<b>10,134</b>	<b>5,258</b>	<b>4,876</b>	<b>58</b>	<b>12</b>	<b>46</b>
영 광	3,822	2,970	852	22	1	21
백 수	985	228	757	5	2	3
흥 농	1,347	745	602	8	2	6
대 마	347	56	291	2	1	1
묘 량	359	80	279	2	1	1
불 갑	274	69	205	1	-	1
군 서	446	71	375	3	1	2
군 남	490	87	403	3	1	2
영 산	840	236	604	5	2	3
법 성	1,114	611	503	6	1	5
낙 월	110	105	5	1	-	1

자료 : 상하수도사업소

하수 및 분뇨 발생량 및 처리현황(속) Sewage & Night Soil Discharge and Treatment(Cont'd)

연도 및 읍면별	하수 및 분뇨 발생량					
	분 뇨					
	처리대상량 (m <sup>3</sup> /일)			처리대상 제외		
계	수거분뇨	정화조오니	계	오·벽지 분뇨	정화조등에서 처리	
2010	59.0	47.0	13.0	-	-	-
2011	120.0	42.0	78.0	-	-	-
2012	58	15	43	-	-	-
<b>2013</b>	<b>58</b>	<b>12</b>	<b>46</b>	<b>-</b>	<b>-</b>	<b>-</b>
영 광	22	1	21	-	-	-
백 수	5	2	3	-	-	-
흥 농	8	2	6	-	-	-
대 마	2	1	1	-	-	-
묘 량	2	1	1	-	-	-
불 갑	1	-	1	-	-	-
군 서	3	1	2	-	-	-
군 남	3	1	2	-	-	-
영 산	5	2	3	-	-	-
법 성	6	1	5	-	-	-
낙 월	1	-	1	-	-	-

자료 : 상하수도사업소

하수 및 분뇨 발생량 및 처리현황(속) Sewage & Night Soil Discharge and Treatment(Cont'd)

연도및 읍면별	분뇨처리시설								연계 처리장명	사업비 (백만원)
	시설명	시설용량 (m³/일)			처리량 (m³/일)					
		물리적	생물학적	고도	물리적	생물학적	고도			
2010	분뇨처리장	-	65	-	45			영광읍 하수종말처리장	4,051	
2011	분뇨처리장	-	65	-	45			영광읍 하수종말처리장	4,051	
2012	분뇨처리장	-	65	-	33			영광읍 하수종말처리장	4,051	
<b>2013</b>	<b>분뇨처리장</b>	-	<b>65</b>	-	<b>37</b>			<b>영광읍 공공하수처리장</b>	<b>4,051</b>	
영광	분뇨처리장	-	65	-	37			영광읍 공공하수처리장	4,051	
백수	-	-	-	-	-	-	-	-	-	
홍농	-	-	-	-	-	-	-	-	-	
대마	-	-	-	-	-	-	-	-	-	
묘량	-	-	-	-	-	-	-	-	-	
불갑	-	-	-	-	-	-	-	-	-	
근서	-	-	-	-	-	-	-	-	-	
근남	-	-	-	-	-	-	-	-	-	
영산	-	-	-	-	-	-	-	-	-	
법성	-	-	-	-	-	-	-	-	-	
낙월	-	-	-	-	-	-	-	-	-	

자료 : 상하수도사업소

하수 및 분뇨 발생량 및 처리현황(속) Sewage & Night Soil Discharge and Treatment(Cont'd)

연도및 읍면별	분뇨처리시설				분뇨수집·운반업체						
	운영 방법	방류수역			업체수	시설(차량)현황(대수)					종사 인원
		지류	본류	수계		계	3톤 이하	4.5톤 이하	8톤 이하	기타	
2010	자체	와탄천	-	-	4	10	-	1	3	6	12
2011	자체	와탄천	-	-	4	10	-	1	3	6	12
2012	자체	와탄천	-	-	4	10	-	1	3	6	8
<b>2013</b>	<b>자체</b>	<b>와탄천</b>	<b>-</b>	<b>-</b>	<b>4</b>	<b>10</b>	<b>-</b>	<b>1</b>	<b>3</b>	<b>6</b>	<b>8</b>
영광	자체	와탄천	-	-	4	10	-	1	3	6	8
백수	-	-	-	-	-	-	-	-	-	-	-
홍농	-	-	-	-	-	-	-	-	-	-	-
대마	-	-	-	-	-	-	-	-	-	-	-
묘량	-	-	-	-	-	-	-	-	-	-	-
불갑	-	-	-	-	-	-	-	-	-	-	-
근서	-	-	-	-	-	-	-	-	-	-	-
근남	-	-	-	-	-	-	-	-	-	-	-
영산	-	-	-	-	-	-	-	-	-	-	-
법성	-	-	-	-	-	-	-	-	-	-	-
낙월	-	-	-	-	-	-	-	-	-	-	-

자료 : 상하수도사업소

7. 하수종말처리장 Sewage Treatment Plants

연도 및 읍면별	소재지	시설용량(하수/마을) (m <sup>3</sup> /일)			처리량(하수/마을) (m <sup>3</sup> /일)			처 리 방 법		
		물리적	생물학적	고도	물리적	생물학적	고도			
2010	-	11,069	-	-	11,069	7,980	-	-	7,980	-
2011	-	11,124	-	-	11,124	6,666	-	-	6,666	-
2012	-	11,094	-	963	10,131	6,893	-	734	6,159	-
<b>2013</b>	<b>-</b>	<b>11,094</b>	<b>-</b>	<b>963</b>	<b>10,131</b>	<b>8,923</b>	<b>-</b>	<b>848</b>	<b>8,075</b>	<b>-</b>
영광읍 처리장	영광읍 와룡로	7,500	-	-	7,500	6,016	-	-	6,016	ICEAS SBR공법
도사 마을하수도	영산면 신성리	30	-	30	-	27	-	27	-	현수 다단계고도처리
남계 마을하수도	영산면 상계리	40	-	40	-	26	-	26	-	토양식오수정화장치
상정 마을하수도	영산면 두우리	30	-	30	-	28	-	28	-	접촉폭기식
연화 마을하수도	영산면 오동리	23	-	23	-	21	-	21	-	고효율합병정화조
봉서 마을하수도	영산면 상계리	40	-	40	-	35	-	35	-	토양식소수정화장치
고성 마을하수도	영광읍 계송리	30	-	30	-	27	-	27	-	토양피복형형기, 호기접촉포기방식
월계 마을하수도	법성면 월산리	40	-	40	-	36	-	36	-	미생물조정조를 이용한 고효율정화법
동산 마을하수도	영산면 죽동리	45	-	45	-	39	-	39	-	담체이용고효율 오페수처리공법
사산 마을하수도	불갑면 모악리	30	-	30	-	27	-	27	-	B-C오니방공법
죽장 마을하수도	영산면 죽동리	35	-	35	-	32	-	32	-	유동상담체를이용한 응기물및영양염류 처리기술
송이도 마을하수도	낙월면 송이리	70	-	70	-	64	-	64	-	토양식오수정화장치
안마도 마을하수도	낙월면 신기리	110	-	110	-	94	-	94	-	FNR
장보 마을하수도	대마면 원흥리	45	-	45	-	40	-	40	-	변형회분식 슬러지법

자료 : 상하수도사업소

하수종말처리장(속) Sewage Treatment Plants(Cont'd)

연도및 읍면별	소재지	시설용량(하수/마을) (m <sup>3</sup> /일)			처리량(하수/마을) (m <sup>3</sup> /일)			처 리 방 법		
		물리적	생물학적	고도	물리적	생물학적	고도			
효동 마을하수도	묘량면 삼호리	30	-	30	-	29	-	29	-	유동상담체를이용한 유기물및영양염류 처리기술
인산 마을하수도	불갑면 녹산리	32	-	32	-	25	-	25	-	오폐수 고도처리공법
월평 마을하수도	홍농읍 월암리	30	-	-	30	28	-	-	28	KSBNR
안수 마을하수도	군남면 반안리	48	-	48	-	42	-	42	-	혐기 및 호기접촉포기방식
하사 마을하수도	백수읍 하사리	120	-	120	-	108	-	108	-	특수미생물을 이용한 오수고도처리
장철 마을하수도	군남면 양덕리	30	-	30	-	28	-	28	-	다공성소결체를 이용한 식생정화여상
한성 마을하수도	백수읍 상사리	50	-	50	-	46	-	46	-	OAM공법
보라 마을하수도	불갑면 순용리	60	-	-	60	49	-	-	49	KHBNR
상촌 마을하수도	백수읍 상사리	40	-	40	-	35	-	35	-	OAM공법
홍농법성 처리장	법성면 법성리	2,300	-	-	2,300	1,767	-	-	1,767	ICEAS SBR 공법
이리 마을하수도	영산면 야월리	90	-	-	90	85	-	-	85	KSMBR
덕산 마을하수도	군서면 덕산리	45	-	45	-	39	-	39	-	BRC공법
계마 마을하수도	홍농읍 계마리	96	-	-	96	90	-	-	90	KSMBR
낙월 마을하수도	낙월면 상낙월리	55	-	-	55	40	-	-	40	KSMBR

자료 : 상하수도사업소

하수종말처리장(속) Sewage Treatment Plants(Cont'd)

연도및 읍면별	연계처리량(하수/마을) (m <sup>3</sup> /일)				가 개 시 일	사 업 비 (백만원)	운 영 방 법	방 류 수 소 방	수 독 법	방 류 수 역		
	분 뇨	축 산	침 출 수	기 타						지 류	본 류	수 계
2010	31	-	20.7	-	-	74,091	자체	-	-	-	-	
2011	29.6	-	18.4	-	-	76,435	자체	-	-	-	-	
2012	38	-	16.4	-	-	76,435	자체	-	-	-	-	
<b>2013</b>	<b>38</b>	<b>-</b>	<b>16.4</b>	<b>-</b>	<b>-</b>	<b>76,435</b>	<b>자체</b>	<b>-</b>	<b>-</b>	<b>-</b>	<b>-</b>	
영광읍 처리장	38	-	17	-	03.12.04	20,788	자체	UV	와탄천	와탄천	서해	
도사 마을하수도	-	-	-	-	96.04.04	205	자체	UV	불갑천	불갑천	서해	
남계 마을하수도	-	-	-	-	97.04.16	174	자체	UV	오동천	-	서해	
상정 마을하수도	-	-	-	-	97.05.12	136	자체	염소	-	-	서해	
연화 마을하수도	-	-	-	-	98.02.24	182	자체	염소	오동천	-	서해	
봉서 마을하수도	-	-	-	-	99.03.02	243	자체	염소	오동천	-	서해	
고성 마을하수도	-	-	-	-	99.10.04	318	자체	염소	와탄천	-	서해	
월계 마을하수도	-	-	-	-	99.08.30	345	자체	염소	와탄천	-	서해	
동산 마을하수도	-	-	-	-	00.11.18	404	자체	염소	불갑천	-	서해	
사산 마을하수도	-	-	-	-	01.12.01	329	자체	염소	불갑천	-	서해	
죽장 마을하수도	-	-	-	-	01.11.27	338	자체	염소	불갑천	-	서해	
송이도 마을하수도	-	-	-	-	01.12.01	335	자체	염소	-	-	서해	

자료 : 상하수도사업소

하수종말처리장(속) Sewage Treatment Plants(Cont'd)

연도및 읍면별	연계처리량(하수/마을) (m <sup>3</sup> /일)				가 동 개시일	사업비 (백만원)	운영 방법	방류수 소 독 방 법	방 류 수 역		
	분뇨	축산	침출수	기타					지류	본류	수계
안마도 마을하수도	-	-	-	-	01.12.01	473	자체	염소	-	-	서해
장보 마을하수도	-	-	-	-	03.06.28	330	자체	염소	와탄천	-	서해
효동 마을하수도	-	-	-	-	03.07.01	310	자체	염소	요량천	와탄천	서해
인산 마을하수도	-	-	-	-	03.07.10	275	자체	염소	불갑천	-	서해
월평 마을하수도	-	-	-	-	04.06.23	599	자체	UV	월암천	-	서해
안수 마을하수도	-	-	-	-	04.04.13	488	자체	UV	불갑천	-	서해
하사 마을하수도	-	-	-	-	06.02.24	890	자체	UV	불갑천	-	서해
장혈 마을하수도	-	-	-	-	05.12.30	444	자체	UV	불갑천	-	서해
한성 마을하수도	-	-	-	-	07.12.24	753	자체	UV	불갑천	-	서해
보라 마을하수도	-	-	-	-	07.12.24	1,125	자체	UV	월산천	불갑천	서해
상촌 마을하수도	-	-	-	-	08.08.15	1,300	자체	UV	불갑천	-	서해
홍농법성 처리장	-	-	-	-	09.12.24	37,487	자체	UV	구암천	-	서해
이리 마을하수도	-	-	-	-	09.04.02	2,000	자체	염소	-	-	서해
덕산 마을하수도	-	-	-	-	09.09.13	1,620	자체	UV	불갑천	-	서해
계마 마을하수도	-	-	-	-	10.06.15	2,200	자체	UV	-	-	서해
낙월	-	-	-	-	11.06.20	2,344	자체	UV	-	-	서해

자료 : 상하수도사업소

8. 녹지현황 Greenlands

(단위 : 개소, m<sup>2</sup>)

연도및 읍면별	계		완충녹지		경관녹지		연결녹지	
	개소	면적	개소	면적	개소	면적	개소	면적
2011	32	208,679	13	157,204	18	39,315	1	12,160
2012	33	214,044	14	162,569	18	39,315	1	12,160
2013	33	214,044	14	162,569	18	39,315	1	12,160

자료 : 도시디자인과



---

# XIV. 교육 및 문화

## Education and Culture

---

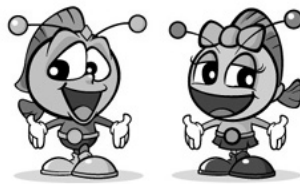

[www.yeonggwang.go.kr](http://www.yeonggwang.go.kr)



**영광군**  
YEONGGWANG-GUN



## XIV. 교육 및 문화 Education and Culture

### 1. 학교 총 개황 Summary of Schools

(단위 : 개, 명)

구 분	학교수	학급(과)수	보 통 교실수	학 생 수			
				남	여		
2009.4.1	60(6)	399	487	8,042	4,187	3,855	
2010.4.1	59(5)	350	452	7,733	4,003	3,730	
2011.4.1	56(5)	373	489	7,342	3,835	3,507	
2012.4.1	56(5)	367	452	7,066	3,701	3,365	
2013.4.1	52(4)	352	409	6,762	3,515	3,247	
<b>2014.4.1.</b>	<b>50(4)</b>	<b>342</b>	<b>379</b>	<b>6,645</b>	<b>3,504</b>	<b>3,141</b>	
유 치 원	19	34	16	474	246	228	
초 등 학 교	14(4)	155	171	2,387	1,238	1,149	
중 학 교	10	69	72	1,677	857	820	
중	(국공립)	8	54	56	1,294	531	763
	(사립)	2	15	16	383	326	57
일반계고등학교	2	39	54	1,210	643	567	
일반계 고	(국공립)	1	15	30	465	214	251
	(사립)	1	24	24	745	429	316
특성화고등학교	4	44	66	841	482	359	
특성화 고	(국공립)	3	38	60	743	412	331
	(사립)	1	6	6	98	70	28
대 학 (교)	1	1	-	56	38	18	

자료 : 영광 교육지원청, 관내 고등학교, 대학교

학교 총 개황(속) Summary of Schools(Cont'd)

(단위 : 개, 명)

구 분	교 직 원 수							교원1인당 학 생 수	
	교 원				사 무 직 원				
	남	여	남	여	남	여			
2009.4.1	869	708	319	389	161	103	58	11.4	
2010.4.1	820	663	296	366	157	103	54	11.7	
2011.4.1	819	665	298	366	154	93	61	11.0	
2012.4.1	858	676	309	367	172	102	70	10.5	
2013.4.1	827	666	306	360	161	96	65	10.2	
<b>2014.4.1</b>	<b>832</b>	<b>670</b>	<b>303</b>	<b>367</b>	<b>162</b>	<b>93</b>	<b>69</b>	<b>9.9</b>	
유 치 원	49	41	-	41	8	7	1	11.6	
초 등 학 교	316	247	109	138	69	44	25	9.7	
중 학 교	207	169	64	105	38	23	15	9.9	
중	(국공립)	164	133	42	91	31	18	13	9.7
	(사립)	43	36	22	14	7	5	2	10.6
일반계고등학교	110	95	65	30	15	6	9	12.7	
일반계 고	(국공립)	48	39	23	16	9	2	7	11.9
	(사립)	62	56	42	14	6	4	2	13.3
특성화고등학교	129	102	55	47	27	11	16	8.2	
특성화 고	(국공립)	104	87	48	39	17	7	10	8.5
	(사립)	25	15	7	8	10	4	6	6.5
대 학 (교)	21	16	10	6	5	2	3	3.5	

자료 : 영광 교육지원청, 관내 고등학교, 대학교

2. 유치원 Kindergartens

(단위 : 개, 명)

연도및 읍면별	원 수	학급수	원 아 수		교 원 수			
			남	여	남	여		
2009.4.1	24	32	447	216	231	40	-	40
2010.4.1	23	34	417	204	213	41	-	41
2011.4.1	22	33	409	207	202	44	1	43
2012.4.1	22	33	425	222	203	46	1	45
2013.4.1	20	35	455	233	222	44	1	43
<b>2014.4.1</b>	<b>19</b>	<b>34</b>	<b>474</b>	<b>246</b>	<b>228</b>	<b>41</b>	<b>-</b>	<b>41</b>
영 광	4	13	224	119	105	16	-	16
백 수	4	3	31	17	14	4	-	4
홍 농	2	6	90	44	46	9	-	9
대 마	1	1	12	5	7	1	-	1
묘 량	1	2	25	13	12	2	-	2
불 갑	1	1	10	2	8	1	-	1
군 서	1	1	8	3	5	1	-	1
군 남	1	1	11	10	1	1	-	1
영 산	1	2	20	12	8	2	-	2
법 성	1	4	43	21	22	4	-	4
낙 월	2	-	-	-	-	-	-	-

자료 : 영광 교육지원청

유치원(속) Kindergartens(Cont'd)

(단위 : 개, 명)

연도및 읍면별	사 무 직 원 수		재 취 원 자 수			
	남	여	남	여		
2009.4.1	4	2	2	191	93	98
2010.4.1	4	2	2	222	106	116
2011.4.1	5	2	3	168	88	80
2012.4.1	9	5	4	208	107	101
2013.4.1	10	7	3	269	134	135
<b>2014.4.1</b>	<b>8</b>	<b>7</b>	<b>1</b>	<b>259</b>	<b>135</b>	<b>124</b>
영 광	5	4	1	105	60	45
백 수	-	-	-	17	8	9
홍 농	3	3	-	72	33	39
대 마	-	-	-	8	3	5
묘 량	-	-	-	12	7	5
불 갑	-	-	-	2	-	2
군 서	-	-	-	8	3	5
군 남	-	-	-	6	6	-
영 산	-	-	-	6	4	2
법 성	-	-	-	23	11	12
낙 월	-	-	-	-	-	-

자료 : 영광 교육지원청

유치원(속) Kindergartens(Cont'd)

(단위 : 개, 명)

연도및 읍면별	수 료 자 수			교	실 수	
		남	여		정규	가대용
2009.4.1	370	195	175	35	32	3
2010.4.1	371	184	187	32	29	3
2011.4.1	309	156	153	36	35	1
2012.4.1	403	198	205	34	34	-
2013.4.1	376	202	174	33	33	-
<b>2014.4.1</b>	<b>472</b>	<b>236</b>	<b>236</b>	<b>33</b>	<b>33</b>	-
영 광	225	111	114	11	11	-
백 수	25	15	10	3	3	-
흥 농	121	60	61	10	10	-
대 마	14	6	8	1	1	-
묘 량	18	8	10	1	1	-
불 갑	10	6	4	1	1	-
군 서	7	3	4	1	1	-
군 남	4	2	2	1	1	-
영 산	8	6	2	1	1	-
법 성	40	19	21	3	3	-
낙 월	-	-	-	-	-	-

자료 : 영광 교육지원청

3. 초등학교 Elementary Schools

(단위 : 개, 명, 천 m<sup>2</sup>)

연도및 읍면별	학 교 수		학급수	학 생 수			교 원 수		
	본교	분교		남	여	남	여		
2009.4.1	18	5	198	3,433	1,772	1,661	286	113	173
2010.4.1	18	4	149	3,172	1,654	1,518	254	106	148
2011.4.1	16	5	173	2,908	1,510	1,398	256	110	146
2012.4.1	16	5	170	2,690	1,385	1,305	264	110	154
2013.4.1	14	4	159	2,477	1,273	1,204	252	111	141
<b>2014.4.1</b>	<b>14</b>	<b>4</b>	<b>155</b>	<b>2,387</b>	<b>1,238</b>	<b>1,149</b>	<b>247</b>	<b>109</b>	<b>138</b>
영 광	2	1	65	1,456	741	715	95	30	65
백 수	3	1	19	102	62	40	31	16	15
흥 농	2	-	21	366	192	174	35	21	14
대 마	1	-	6	40	16	24	12	6	6
묘 량	1	-	6	56	26	30	10	4	6
불 갑	1	-	6	35	18	17	12	5	7
군 서	1	-	6	49	30	19	11	9	2
군 남	1	-	7	35	23	12	11	5	6
영 산	1	-	6	58	27	31	11	5	6
법 성	1	-	12	188	102	86	18	7	11
낙 월	-	2	1	2	1	1	1	1	-

자료 : 영광 교육지원청

초등학교(속) Elementary Schools(Cont'd)

(단위 : 개, 명, 천㎡)

연도및 읍면별	사무직원수			졸업자현황		교 지 면 적 <sup>1)</sup>	건 물 면 적 <sup>2)</sup>	보 통 교실수
	계	남	여	졸업자수	진학자수			
2009.4.1	73	48	25	672	672	436.9	69.1	206
2010.4.1	75	49	26	584	580	423.3	71.9	149
2011.4.1	70	43	27	574	574	533.8	71.8	194
2012.4.1	77	47	30	573	573	411.1	71.9	196
2013.4.1	67	40	27	549	549	363.5	65.5	178
<b>2014.4.1</b>	<b>69</b>	<b>44</b>	<b>25</b>	<b>493</b>	<b>493</b>	<b>362.2</b>	<b>68.2</b>	<b>176</b>
영 광	14	9	5	304	304	51.2	19.8	67
백 수	14	9	5	30	30	102.2	10.4	24
홍 농	10	6	4	70	70	34.8	11.4	21
대 마	4	3	1	9	9	24.1	3.1	7
묘 량	4	3	1	4	4	16.0	2.3	9
불 갑	4	1	3	9	9	15.4	2.9	6
군 서	5	3	2	6	6	14.5	3.4	8
군 남	5	2	3	2	2	26.1	3.4	6
영 산	4	4	-	18	18	19.5	2.3	7
법 성	5	4	1	40	40	40.3	7.5	16
낙 월	-	-	-	1	1	18.1	1.7	5

주 : 1) 대지와 체육장의 합계 2) 보통 및 특별교실, 관리실, 기타의 합계

자료 : 영광 교육지원청

4-1. 중학교(국·공립) Middle Schools(National and Public)

(단위 : 개, 명, 천㎡)

연도및 읍면별	학 교 수		학 급 수	학 생 수			교 원 수			사 무 직 원 수		
	본교	분교		남	여	남	여	남	여	남	여	
2009.4.1	8	1	62	1,557	628	929	134	52	82	29	19	10
2010.4.1	8	1	60	1,532	613	919	129	49	80	32	22	10
2011.4.1	8	-	58	1,447	588	859	126	48	78	31	18	13
2012.4.1	8	-	57	1,402	585	817	126	49	77	32	18	14
2013.4.1	8	-	55	1,355	569	786	125	46	79	32	20	12
<b>2014.4.1</b>	<b>8</b>	<b>-</b>	<b>54</b>	<b>1,294</b>	<b>531</b>	<b>763</b>	<b>133</b>	<b>42</b>	<b>91</b>	<b>31</b>	<b>18</b>	<b>13</b>
영 광	2	-	27	810	284	526	56	12	44	12	7	5
백 수	1	-	3	46	22	24	11	5	6	3	1	2
홍 농	1	-	9	244	129	115	23	7	16	4	3	1
대 마	1	-	4	19	11	8	11	6	5	3	2	1
묘 량	-	-	-	-	-	-	-	-	-	-	-	-
불 갑	-	-	-	-	-	-	-	-	-	-	-	-
군 서	-	-	-	-	-	-	-	-	-	-	-	-
군 남	1	-	3	38	15	23	9	4	5	3	2	1
영 산	1	-	4	48	24	24	11	4	7	3	1	2
법 성	1	-	4	89	46	43	12	4	8	3	2	1
낙 월	-	-	-	-	-	-	-	-	-	-	-	-

자료 : 영광 교육지원청

중학교(국·공립)(속) Middle Schools(National and Public)(Cont'd)

(단위 : 개, 명, 천㎡)

연도및 읍면별	졸업자현황		입학자현황		교지면적 <sup>1)</sup>	건물면적 <sup>2)</sup>	보통교실수
	졸업자수	진학자수	입학정원	입학자			
2009.4.1	515	513	503	503	215.1	32.6	66
2010.4.1	496	496	493	493	214.9	34.1	60
2011.4.1	525	524	461	461	213.4	34.5	58
2012.4.1	497	497	459	459	210.7	34.4	56
2013.4.1	479	479	550	550	210.2	34.6	57
<b>2014.4.1</b>	<b>451</b>	<b>451</b>	<b>394</b>	<b>394</b>	<b>210.7</b>	<b>34.9</b>	<b>57</b>
영 광	289	289	244	244	54.0	12.3	28
백 수	13	13	22	22	35.4	3.3	4
홍 농	73	73	72	72	21.0	5.4	10
대 마	8	8	5	5	15.7	1.8	4
묘 량	-	-	-	-	-	-	-
불 갑	-	-	-	-	-	-	-
군 서	-	-	-	-	-	-	-
군 남	9	9	13	13	22.1	2.8	4
영 산	26	26	15	15	27.1	4.5	4
법 성	33	33	23	23	35.4	4.8	3
낙 월	-	-	-	-	-	-	-

주 : 1) 대지와 체육장의 합계 2) 보통 및 특수교실, 관리실, 기타의 합계

자료 : 영광 교육지원청

4-2. 중학교(사립) Middle Schools(Private)

(단위 : 개, 명, 천㎡)

연도및 읍면별	학 교 수		학 급 수	학 생 수			교 원 수			사 무 직 원 수		
	본교	분교		남	여	남	여	남	여			
2009.4.1	2	-	15	403	369	34	32	20	12	7	6	1
2010.4.1	2	-	16	415	370	45	31	18	13	7	5	2
2011.4.1	2	-	16	430	374	56	30	17	13	7	5	2
2012.4.1	2	-	15	416	358	58	31	18	13	12	6	6
2013.4.1	2	-	15	413	358	55	33	19	14	7	5	2
<b>2014.4.1</b>	<b>2</b>	<b>-</b>	<b>15</b>	<b>383</b>	<b>326</b>	<b>57</b>	<b>36</b>	<b>22</b>	<b>14</b>	<b>7</b>	<b>5</b>	<b>2</b>
영 광	1	-	9	265	265	-	21	14	7	3	3	-
군 서	1	-	6	118	61	57	15	8	7	4	2	2

자료 : 영광 교육지원청



중학교(사립)(속) Middle Schools(Private)

(단위 : 개, 명, 천㎡)

연도및 읍면별	졸업자현황		입학자현황		교지면적 <sup>1)</sup>	건물면적 <sup>2)</sup>	보통교실수
	졸업자수	진학자수	입학정원	입학자			
2009.4.1	129	114	133	133	44.9	5.3	15
2010.4.1	116	115	128	128	45	5.3	16
2011.4.1	130	129	144	144	11.2	6.6	16
2012.4.1	157	156	143	143	11.1	6.3	15
2013.4.1	130	130	131	131	11.1	6.2	16
<b>2013.4.1</b>	<b>140</b>	<b>140</b>	<b>113</b>	<b>113</b>	<b>13.2</b>	<b>6.8</b>	<b>16</b>
영 광	106	106	75	75	-	2.5	9
군 서	34	34	38	38	13.2	4.3	7

주 : 1) 대지와 체육장의 합계 2) 보통 및 특수교실, 관리실, 기타의 합계  
 자료 : 영광 교육지원청

5-1. 일반계고등학교(국·공립) General High Schools(National and Public) (단위 : 개, 명, 천㎡)

연도및 학교별	학교수	학급수	학 생 수			교 원 수			사무직원수		
			남	여	남	여	남	여			
2009.4.1	1	18	495	239	256	40	23	17	4	2	2
2010.4.1	1	17	495	238	257	39	21	17	4	2	2
2011.4.1	1	17	495	238	257	39	21	17	4	2	3
2012.4.1	1	15	463	213	250	39	25	14	4	3	1
2013.4.1	1	15	454	205	249	35	20	15	4	2	2
<b>2014.4.1</b>	<b>1</b>	<b>15</b>	<b>465</b>	<b>214</b>	<b>251</b>	<b>39</b>	<b>23</b>	<b>16</b>	<b>9</b>	<b>2</b>	<b>7</b>
영 광 고	1	15	465	214	251	39	23	16	9	2	7

자료 : 관내고등학교

일반계고등학교(국·공립)(속) General High Schools(National and Public)(Cont'd)

(단위 : 개, 명, 천㎡)

연도및 학교별	졸업자현황		입학자현황		교지면적 <sup>1)</sup>	건물면적 <sup>2)</sup>	보통교실수 <sup>3)</sup>
	졸업자수	진학자수	입학정원	입학자수			
2009.4.1	161	161	168	168	19.7	8.1	72
2010.4.1	161	161	168	168	19.8	8.1	72
2011.4.1	161	161	168	168	19.8	8.1	72
2012.4.1	618	160	150	144	19.9	10.7	30
2013.4.1	156	131	160	159	19.9	10.7	30
<b>2014.4.1</b>	<b>152</b>	<b>132</b>	160	160	<b>27.8</b>	<b>11.6</b>	<b>30</b>
영 광 고	152	132	160	160	27.8	11.6	30

주 : 1) 대지와 체육장의 합계 2) 보통 및 특별교실, 관리실, 기타의 합계임 3) 정규교실, 가교실, 대용교실을 포함  
 자료 : 관내고등학교

5-2. 일반계고등학교(사립) General High Schools(Private)

(단위 : 개, 명, 천㎡)

연도및 학교별	학교수	학급수	학 생 수			교 원 수			사무직원수		
			남	여		남	여		남	여	
2009.4.1	2	30	807	423	384	66	45	21	10	7	3
2010.4.1	2	30	794	411	383	66	46	20	10	7	3
2011.4.1	2	30	827	452	375	68	47	21	10	7	3
2012.4.1	1	24	740	401	339	59	42	17	6	4	2
2013.4.1	1	24	757	399	358	57	41	16	6	4	2
<b>2014.4.1</b>	<b>1</b>	<b>24</b>	<b>745</b>	<b>429</b>	<b>316</b>	<b>56</b>	<b>42</b>	<b>14</b>	<b>6</b>	<b>4</b>	<b>2</b>
해 룡 고	1	24	745	429	316	56	42	14	6	4	2

자료 : 관내 고등학교

일반계고등학교(사립)(속) General High Schools(Private)(Cont'd)

(단위 : 개, 명, 천㎡)

연도및 학교별	졸업자현황		입학자현황		교지면적 <sup>1)</sup>	건물면적 <sup>2)</sup>	보통교실수 <sup>3)</sup>
	졸업자수	진학자수	입학정원	입학자			
2009.4.1	260	254	264	269	47.1	18.9	45
2010.4.1	271	266	264	269	47.1	20.1	39
2011.4.1	268	207	296	295	47.0	19.9	30
2012.4.1	829	175	256	251	33.8	17.1	30
2013.4.1	230	197	256	261	33.8	17.1	24
<b>2014.4.1</b>	<b>251</b>	<b>214</b>	<b>256</b>	<b>263</b>	<b>33.8</b>	<b>17.1</b>	<b>24</b>
해 롱 고	251	214	256	263	33.8	17.1	24

주 : 1) 대지와 체육장의 합계 2) 보통 및 특별교실, 관리실, 기타의 합계임 3) 정규교실, 가교실, 대용교실을 포함  
자료 : 관내고등학교

6-1. 특성화고등학교(국·공립) Vocational High Schools(National and Public) (단위 : 개, 명, 천㎡)

연도및 학교별	학교수		학 생 수			교 원 수			사무직원수		
	학교수	학급수	남	여	남	여	남	여			
2009.4.1	4	43	849	512	337	95	58	37	29	18	11
2010.4.1	4	43	857	482	375	89	49	40	19	15	4
2011.4.1	4	45	776	436	340	92	49	43	18	14	4
2012.4.1	4	46	767	427	340	89	51	38	19	14	5
2013.4.1	4	42	692	368	324	89	47	42	21	13	8
<b>2014.4.1</b>	<b>3</b>	<b>38</b>	<b>743</b>	<b>412</b>	<b>331</b>	<b>87</b>	<b>48</b>	<b>39</b>	<b>17</b>	<b>7</b>	<b>10</b>
영광공업고 <sup>1)</sup>	1	16	405	295	110	37	21	16	6	4	2
영광전자고	1	7	111	66	45	18	11	7	5	2	3
법 성 고	1	15	227	51	176	32	16	16	6	1	5

주 : 1) 2014.3.1일자 영광실고와 영광정보산업고 통폐합하여 분교화 됨  
자료 : 관내고등학교

특성화고등학교(국·공립)(속) Vocational High Schools(National and Public)(Cont'd)

(단위 : 개, 명, 천㎡)

연도및 학교별	졸업자현황		입학자현황		교 지 면 적	건 물 면 적	보 통 교실수
	졸업자수	진학자수	입학정원	입학자			
2009.4.1	226	140	360	304	102.0	21.4	43
2010.4.1	273	162	360	255	102.1	24.0	86
2011.4.1	298	163	360	254	79.1	23.8	83
2012.4.1	303	147	360	259	79.1	23.8	84
2013.4.1	244	109	364	219	79.1	23.8	64
<b>2014.4.1</b>	<b>248</b>	<b>88</b>	<b>338</b>	<b>232</b>	<b>79.1</b>	<b>22.8</b>	<b>60</b>
영광공업고 <sup>1)</sup>	126	49	130	130	22.2	11.1	18
영 광 전 자 고	43	17	78	22	28.6	5.8	5
법 성 고	79	22	130	80	28.3	5.9	37

주 : 1) 2014.3.1일자 영광실고와 영광정보산업고 통폐합하여 분교화 됨  
자료 : 관내고등학교

6-2. 특성화고등학교(사립) Vocational High Schools(Private)

(단위 : 개, 명, 천㎡)

연도및 학교별	학교수	학급수	학 생 수			교 원 수			사무직원수		
			남	여		남	여		남	여	
2009.4.1	2	30	807	423	384	66	45	21	10	7	3
2010.4.1	2	30	794	411	383	66	46	20	10	7	3
2011.4.1	2	30	827	452	375	68	47	21	10	7	3
2012.4.1	1	6	113	80	33	15	8	7	4	3	1
2013.4.1	1	6	101	71	30	15	11	5	9	3	6
<b>2014.4.1</b>	<b>1</b>	<b>6</b>	<b>98</b>	<b>70</b>	<b>28</b>	<b>15</b>	<b>7</b>	<b>8</b>	<b>10</b>	<b>4</b>	<b>6</b>
영산성지교	1	6	98	70	28	15	7	8	10	4	6

자료 : 관내고등학교

특성화고등학교(사립)(속) Vocational High Schools(Private)(Cont'd)

(단위 : 개, 명, 천㎡)

연도및 학교별	졸업자현황		입학자현황		교지면적 <sup>1)</sup>	건물면적 <sup>2)</sup>	보통교실수 <sup>3)</sup>
	졸업자수	진학자수	입학정원	입학자			
2009.4.1	260	254	264	269	47.1	18.9	45
2010.4.1	271	266	264	269	47.1	20.1	39
2011.4.1	268	207	296	295	47.0	19.9	30
2012.4.1	143	33	40	36	13.3	5.6	6
2013.4.1	39	30	40	30	13.3	5.9	6
<b>2014.4.1</b>	<b>36</b>	<b>30</b>	<b>40</b>	<b>30</b>	<b>13.3</b>	<b>5.9</b>	<b>6</b>
영산성지교	36	30	40	30	13.3	5.9	6

주 : 1) 대지와 체육장의 합계 2) 보통 및 특별교실, 관리실, 기타의 합계 3) 정규교실, 가교실, 대용교실을 포함

자료 : 관내고등학교

7. 대학(교) Universities

(단위 : 개, 명, 천㎡)

연도및 대학교	대학수	단과 대학수	학과 (학부) 수	학 생 수		교 원 수 <sup>1)</sup>		사무직원수 <sup>2)</sup>		
				남	여	여	여			
2009.4.1	1	1	1	51	28	23	15	7	5	3
2010.4.1	1	1	1	51	31	20	14	7	7	5
2011.4.1	1	1	1	50	30	20	10	5	9	7
2012.4.1	1	1	1	60	40	20	13	6	10	8
2013.4.1	1	1	1	58	39	19	15	5	5	3
<b>2014.4.1</b>	<b>1</b>	-	<b>1</b>	<b>56</b>	<b>38</b>	<b>18</b>	<b>16</b>	<b>6</b>	<b>5</b>	<b>3</b>
영산선학 대학교	1	-	1	56	38	18	16	6	5	3

주 : 1) 전임교원 2) 계약직 제외  
자료 : 영산선학대학교

대학(교)(속) Universities(Cont'd)

(단위 : 개, 명, 천㎡)

연도및 대학교	졸업자 현황				입학자 현황		교지면적 <sup>3)</sup>	건물면적 <sup>4)</sup>
	졸업자	진학자	취업자수	입대자수	입 지원자수	입학자수		
2009.4.1	11	8	3	-	3	3	70.9	6.5
2010.4.1	10	7	3	-	14	14	70.9	6.5
2011.4.1	10	7	3	-	5	5	70.9	6.5
2012.4.1	11	10	1	-	24	24	70.9	6.5
2013.4.1	15	12	1	-	15	14	70.9	6.5
<b>2014.4.1</b>	<b>6</b>	<b>5</b>	<b>1</b>	<b>-</b>	<b>8</b>	<b>8</b>	<b>50.3</b>	<b>6.5</b>
영산선학 대학교	6	5	1	-	8	8	50.3	6.5

주 : 3) 대지와 체육장의 합계 4) 보통 및 특별교실, 관리실, 기타의 합계  
자료 : 영산선학대학교

8. 적령아동 취학 Enrollments of Children at the Right Age for Compulsory Education  
(단위 : 명, %)

연도및 읍면별	취 학 대 상 자											
	계			적령아동			유예 및 과령아			조기입학 신청자		
	남	여		남	여		남	여		남	여	
2009.4.1	499	-	-	468	-	-	21	-	-	10	-	-
2010.4.1	435	-	-	425	-	-	2	-	-	8	-	-
2011.4.1	403	-	-	394	-	-	5	-	-	4	-	-
2012.4.1	358	-	-	354	-	-	-	-	-	4	-	-
2013.4.1	390	-	-	385	-	-	1	-	-	4	-	-
<b>2014.4.1</b>	<b>423</b>	<b>220</b>	<b>203</b>	<b>421</b>	<b>219</b>	<b>202</b>	<b>1</b>	<b>1</b>	<b>-</b>	<b>1</b>	<b>-</b>	<b>1</b>
영 광	256	124	132	255	124	131	-	-	-	1	-	1
백 수	14	11	3	14	11	3	-	-	-	-	-	-
흥 능	77	43	34	77	43	34	-	-	-	-	-	-
대 마	6	3	3	6	3	3	-	-	-	-	-	-
묘 량	12	5	7	11	4	7	1	1	-	-	-	-
불 갑	7	5	2	7	5	2	-	-	-	-	-	-
군 서	3	2	1	3	2	1	-	-	-	-	-	-
군 남	10	6	4	10	6	4	-	-	-	-	-	-
영 산	7	4	3	7	4	3	-	-	-	-	-	-
법 성	30	16	14	30	16	14	-	-	-	-	-	-
낙 월	1	1	-	1	1	-	-	-	-	-	-	-

자료 : 영광 교육지원청

적령아동 취학(속)

(단위 : 명, %)

Enrollments of Children at the Right Age for Compulsory Education(Cont'd)

연도및 읍면별	취학자														취학률	
	계		적령아동		유예 및 과령아		조기입학 신청자		기타							
	남	여	남	여	남	여	남	여	남	여						
2009.4.1	491	-	-	462	-	-	19	-	-	10	-	-	-	-	-	98.4
2010.4.1	423	-	-	414	-	-	1	-	-	8	-	-	-	-	-	97.3
2011.4.1	393	-	-	386	-	-	3	-	-	4	-	-	-	-	-	98
2012.4.1	361	-	-	355	-	-	1	-	-	5	-	-	-	-	-	100.8
2013.4.1	371	-	-	367	-	-	2	-	-	2	-	-	-	-	-	95
<b>2014.4.1</b>	<b>420</b>	<b>217</b>	<b>203</b>	<b>418</b>	<b>216</b>	<b>202</b>	<b>1</b>	<b>1</b>	-	<b>1</b>	-	<b>1</b>	-	-	-	<b>95</b>
영광	254	122	132	253	122	131	-	-	-	1	-	1	-	-	-	99
백수	14	11	3	14	11	3	-	-	-	-	-	-	-	-	-	100
홍농	77	43	34	77	43	34	-	-	-	-	-	-	-	-	-	100
대마	6	3	3	6	3	3	-	-	-	-	-	-	-	-	-	100
묘량	12	5	7	11	4	7	1	1	-	-	-	-	-	-	-	100
불갑	7	5	2	7	5	2	-	-	-	-	-	-	-	-	-	100
군서	3	2	1	3	2	1	-	-	-	-	-	-	-	-	-	100
군남	9	5	4	9	5	4	-	-	-	-	-	-	-	-	-	90
영산	7	4	3	7	4	3	-	-	-	-	-	-	-	-	-	100
법성	30	16	14	30	16	14	-	-	-	-	-	-	-	-	-	100
낙월	1	1	-	1	1	-	-	-	-	-	-	-	-	-	-	100

자료 : 영광 교육지원청

9. 사설학원 및 독서실 Private Institute and Reading Room

(단위 : 개, 명)

연도별	사설학원											
	학원수											
	합계	학교교과 교습학원						평생직업 교육학원				
		입시검정 및 보습	국제화	예능	특수 교육	기타	직업 기술	국제화	인문 사회	기예		
2009.4.1	62	8	3	5	-	-	54	17	37	-	-	
2010.4.1	58	4	4	4	-	-	50	16	34	-	-	
2011.4.1	67	63	35	5	14	-	9	4	4	-	-	
2012.4.1	66	53	28	-	14	-	11	13	3	10	-	
2013.4.1	70	67	33	12	15	-	7	3	3	-	-	
<b>2014.4.1</b>	<b>68</b>	<b>65</b>	<b>31</b>	<b>11</b>	<b>14</b>	-	<b>9</b>	<b>3</b>	<b>3</b>	-	-	

자료 : 영광 교육지원청

사설학원 및 독서실(속) Private Institute and Reading Room(Cont'd)

(단위 : 개, 명)

연도별	사설학원				독서실		
	수강자수	강사수	강의실	열람 좌석수	독서실수	열람실수	열람 좌석수
2009.4.1	2,304	116	189	-	2	3	96
2010.4.1	2,194	132	204	-	4	11	184
2011.4.1	2,548	144	213	-	4	11	184
2012.4.1	2,676	164	172	-	4	13	218
2013.4.1	2,675	153	258	-	5	16	270
<b>2014.4.1</b>	<b>2,700</b>	<b>141</b>	<b>245</b>	<b>1,189</b>	<b>3</b>	<b>13</b>	<b>139</b>

자료 : 영광 교육지원청

10. 공공도서관 Public Libraries

(단위 : 개, 명, 권, 천원)

연도 및 도서관별	도서관수	좌석수	자료수		
			도서	비도서	연속간행물
2008	2	346	93,770	9,045	-
2009	2	358	100,483	9,551	-
2010	2	397	103,094	9,478	-
2011	2	397	111,419	10,600	37
2012	2	747	112,206	10,931	22
<b>2013</b>	<b>2</b>	<b>747</b>	<b>116,812</b>	<b>13,382</b>	<b>60</b>
공공도서관	1	510	54,842	11,386	35
군립도서관	1	237	61,970	1,996	25

주 : 2013년부터 "연간이용자수"→"도서관 방문자수", "연간열람책수"→"자료실 이용자수"로 변경

자료 : 영광 교육지원청, 문화관광과



공공도서관(속) Public Libraries(Cont'd)

(단위 : 개, 명, 권, 천원)

연도 및 도서관별	연간 이용자수	연간 열람책수	연간 대출책수	직원수		예산
				남	여	
2008	132,862	119,133	36,044	11	-	812,816
2009	133,311	70,653	36,044	11	-	476,991
2010	134,532	105,904	22,288	11	-	530,571
2011	141,812	76,820	75,752	11	-	356,927
2012	194,829	157,389	69,673	10	-	507,789
<b>2013</b>	<b>252,585</b>	<b>171,692</b>	<b>99,120</b>	<b>12</b>	-	<b>751,643</b>
공공도서관	162,633	88,540	60,460	8	-	572,692
군립도서관	89,952	83,152	38,660	4	-	178,951

주 : 2013년부터 “연간이용자수”→“도서관 방문자수”, “연간열람책수”→“자료실 이용자수”로 변경  
 자료 : 영광 교육지원청, 문화관광과

11. 문화재 Cultural Properties

(단위 : 개)

연도 및 읍면별	총계	지정 문화재						
		국가지정 문화재						
		국보	보물	사적 및 명승	천연기념물	중요민속자료	중요무형문화재	
2008	38	8	-	4	1	2	1	-
2009	39	8	-	4	1	2	1	-
2010	40	8	-	4	1	2	1	-
2011	45	8	-	4	1	2	1	-
2012	46	9	-	4	1	2	1	1
<b>2013</b>	<b>38</b>	<b>12</b>	-	<b>7</b>	<b>1</b>	<b>2</b>	<b>1</b>	<b>1</b>
영광	4	-	-	-	-	-	-	-
백수	2	-	-	-	-	-	-	-
홍농	1	-	-	-	-	-	-	-
대마	2	-	-	-	-	-	-	-
묘량	2	1	-	1	-	-	-	-
불갑	15	7	-	6	-	1	-	-
군서	1	-	-	-	-	-	-	-
군남	4	1	-	-	-	-	1	-
영산	-	-	-	-	-	-	-	-
법성	6	2	-	-	1	-	-	1
낙월	1	1	-	-	-	1	-	-

자료 : 문화관광과

문화재(속) Cultural Properties(Cont'd)

(단위 : 개)

연도및 읍면별	지 정 문 화 재						등 록 문 화 재
	민속 문화재					문화재 자 료	
	유 형 문 화 재	기 념 물	민 속 자 료	무 형 문 화 재			
2008	20	8	9	2	1	9	1
2009	20	8	9	2	1	10	1
2010	21	8	9	2	2	10	1
2011	25	12	9	2	2	10	2
2012	24	12	9	2	1	11	2
<b>2013</b>	<b>24</b>	<b>12</b>	<b>9</b>	<b>2</b>	<b>1</b>	<b>11</b>	<b>2</b>
영 광	4	2	-	1	1	3	-
백 수	1	-	1	-	-	-	1
흥 능	1	-	1	-	-	1	-
대 마	2	-	2	-	-	-	-
묘 량	1	-	-	1	-	2	-
불 갑	8	7	1	-	-	5	-
군 서	1	-	1	-	-	-	-
군 남	3	3	-	-	-	-	-
염 산	-	-	-	-	-	-	-
법 성	3	-	3	-	-	-	1
낙 월	-	-	-	-	-	-	-

자료 : 문화관광과

12. 예술단 Art Performing Organizations

(단위 : 명)

연도별	교향악단				국악단				무용단				합창단			
	창단 일	단 원			창단 일	단 원			창단 일	단 원			창단 일	단 원		
		상임	비상임			상임	비상임			상임	비상임			상임	비상임	
2008	-	-	-	-	-	-	-	-	-	-	-	-	-	-	-	-
2009	-	-	-	-	-	-	-	-	-	-	-	-	-	-	-	-
2010	-	-	-	-	-	-	-	-	-	-	-	-	-	-	-	-
2011	-	-	-	-	-	-	-	-	-	-	-	-	-	-	-	-
2012	-	-	-	-	-	-	-	-	-	-	-	-	-	-	-	-
<b>2013</b>	-	-	-	-	-	-	-	-	-	-	-	-	-	-	-	-

자료 : 문화관광과

예술단(속) Art Performing Organizations(Cont'd)

(단위 : 명)

연도별	소년·소녀합창단				연극단				가무단			
	창단일	단원		창단일	단원		창단일	단원				
		상임	비상임		상임	비상임		상임	비상임			
2008	-	-	-	-	-	-	-	-	-	-	-	-
2009	-	-	-	-	-	-	-	-	-	-	-	-
2010	-	-	-	-	-	-	-	-	-	-	-	-
2011	-	-	-	-	-	-	-	-	-	-	-	-
2012	-	-	-	-	-	-	-	-	-	-	-	-
<b>2013</b>	-	-	-	-	-	-	-	-	-	-	-	-

자료 : 문화관광과

13. 문화공간 Cultural Facilities

(단위 : 개소, 명)

연도및 읍면별	공 연 시 설			전 시 설	
	공공 공연장	민간 공연장	영화관	미술관	화랑
2008	-	-	-	-	-
2009	-	-	-	-	-
2010	-	-	-	-	-
2011	-	-	-	-	-
2012	-	-	-	-	-
<b>2013</b>	-	-	-	-	-
영광	-	-	-	-	-
백수	-	-	-	-	-
홍농	-	-	-	-	-
대마	-	-	-	-	-
묘량	-	-	-	-	-
불갑	-	-	-	-	-
군서	-	-	-	-	-
군남	-	-	-	-	-
염산	-	-	-	-	-
법성	-	-	-	-	-
낙월	-	-	-	-	-

자료 : 주민복지실, 문화관광과

문화공간(속) Cultural Facilities(Cont'd)

(단위 : 개소, 명)

연도및 읍면별	지역문화 복지시설			기 타 시 설		
	군민회관	종합복지회관	청소년회관	문화원	국악원	전수회관
2008	-	4	-	1	-	1
2009	-	4	-	1	-	1
2010	-	-	-	1	-	1
2011	-	-	-	1	-	1
2012	-	-	1	1	-	1
<b>2013</b>	-	-	<b>1</b>	<b>1</b>	-	<b>1</b>
영 광	-	-	1	1	-	1
백 수	-	-	-	-	-	-
흥 농	-	-	-	-	-	-
대 마	-	-	-	-	-	-
묘 량	-	-	-	-	-	-
불 갑	-	-	-	-	-	-
군 서	-	-	-	-	-	-
군 남	-	-	-	-	-	-
염 산	-	-	-	-	-	-
법 성	-	-	-	-	-	-
낙 월	-	-	-	-	-	-

자료 : 주민복지실, 문화관광과

14. 체육시설 Public Sports Facilities

(단위 : 개소)

연도별	공 공 체 육 시 설										
	육상 경기장	축구장	테니스장	씨름장	간이운동장 (동네체육)	체 육 관			전천후 게이트 볼장	국공장	
						구기 체육관	투기 체육관	생활 체육관			
2009	-	2	4	2	-	17	-	-	1	-	1
2010	46	2	2	2	1	24	2	-	1	-	1
2011	58	2	2	3	-	36	-	-	1	13	1
2012	62	2	3	3	1	37	-	-	1	13	2
<b>2013</b>	<b>80</b>	<b>2</b>	<b>3</b>	<b>3</b>	<b>1</b>	<b>53</b>	<b>2</b>	<b>-</b>	<b>1</b>	<b>13</b>	<b>2</b>

자료 : 스포츠산업과

체육시설(속) Public Sports Facilities(Cont'd)

(단위 : 개소)

연도별	신 고 체 육 시 설								등록체육시설		
	수영장	체육도장	골 연 프 습 장	체 령 연 장	당구장	설매장	승마장	골프장	스키장	자 동 차 경 주 장	
2009	33	1	9	2	4	17	-	-	1	-	-
2010	36	1	9	4	4	18	-	-	1	-	-
2011	45	1	9	7	4	23	-	-	1	-	-
2012	76	1	11	6	6	51	-	-	1	-	-
<b>2013</b>	<b>63</b>	<b>1</b>	<b>8</b>	<b>4</b>	<b>4</b>	<b>42</b>	<b>1</b>	<b>1</b>	<b>2</b>	<b>-</b>	<b>-</b>

자료 : 스포츠산업과

15. 청소년 수련시설 Youth Facilities

(단위 : 개소, 천 m<sup>2</sup>)

연도별	합 계		수련관		문화의 집		수련원		야영장		유스호스텔	
	개소	면적	개소	면적	개소	면적	개소	면적	개소	면적	개소	면적
2008	1	1.8	-	-	-	-	-	-	1	1.8	-	-
2009	1	1.8	-	-	-	-	-	-	1	1.8	-	-
2010	1	1.2	-	-	-	-	-	-	1	1.2	-	-
2011	1	1.2	-	-	-	-	-	-	1	1.2	-	-
2012	1	1.2	-	-	-	-	-	-	1	1.2	-	-
<b>2013</b>	<b>1</b>	<b>1.2</b>	<b>-</b>	<b>-</b>	<b>-</b>	<b>-</b>	<b>-</b>	<b>-</b>	<b>1</b>	<b>1.2</b>	<b>-</b>	<b>-</b>
영광 학생의집	1	1.2	-	-	-	-	-	-	1	1.2	-	-

주 : 영광군 불갑면에 소재(소규모 야영시설)

자료 : 영광 교육지원청

16. 언론매체 Mass Media

(단위 : 개)

연도및 읍면별	방 송 사				신 문 사		
	지상파 방송	케이블 TV	라디오	기타	일 간	주 간	인터넷 신문
2008	-	-	-	-	3	-	3
2009	-	-	-	-	4	-	4
2010	-	-	-	-	4	-	4
2011	-	-	-	-	4	-	4
2012	-	-	-	-	4	-	3
<b>2013</b>	<b>-</b>	<b>-</b>	<b>-</b>	<b>-</b>	<b>4</b>	<b>-</b>	<b>3</b>
영 광	-	-	-	-	4	-	3
홍 농	-	-	-	-	-	-	-
염 산	-	-	-	-	-	-	-
법 성	-	-	-	-	-	-	-

자료 : 기획예산실

17. 출판, 인쇄 및 기록매체 복제업 현황

Publishing , Printing and Reproduction of Recorded media Companies (단위 : 개, 명)

연도및 읍면별	서적출판업		신문 및 정기 간행물발행업		기록매체 출판업	
	사업체수	종사자수	사업체수	종사자수	사업체수	종사자수
2008	-	-	-	-	-	-
2009	-	-	-	-	-	-
2010	-	-	-	-	-	-
2011	-	-	-	-	-	-
2012	-	-	-	-	-	-
<b>2013</b>	-	-	-	-	-	-
영 광	-	-	-	-	-	-
백 수	-	-	-	-	-	-
흥 농	-	-	-	-	-	-
대 마	-	-	-	-	-	-
묘 량	-	-	-	-	-	-
불 갑	-	-	-	-	-	-
군 서	-	-	-	-	-	-
군 남	-	-	-	-	-	-
영 산	-	-	-	-	-	-
법 성	-	-	-	-	-	-
낙 월	-	-	-	-	-	-

주 : 문화관광과 등록기준

자료 : 문화관광과

출판, 인쇄 및 기록매체업 현황(속)

Publishing , Printing and Reproduction of Recorded media Companies(Cont'd) (단위 : 개, 명)

연도및 읍면별	기타 출판업		상업 인쇄업		인쇄관련산업		기록매체복제업	
	사업체수	종사자수	사업체수	종사자수	사업체수	종사자수	사업체수	종사자수
2008	6	8	8	15	-	-	-	-
2009	6	8	8	15	-	-	-	-
2010	3	8	8	18	-	-	-	-
2011	5	10	8	18	-	-	-	-
2012	9	13	10	20	-	-	-	-
<b>2013</b>	<b>11</b>	<b>15</b>	<b>14</b>	<b>24</b>	-	-	-	-
영 광	11	15	14	24	-	-	-	-
백 수	-	-	-	-	-	-	-	-
흥 농	-	-	-	-	-	-	-	-
대 마	-	-	-	-	-	-	-	-
묘 량	-	-	-	-	-	-	-	-
불 갑	-	-	-	-	-	-	-	-
군 서	-	-	-	-	-	-	-	-
군 남	-	-	-	-	-	-	-	-
영 산	-	-	-	-	-	-	-	-
법 성	-	-	-	-	-	-	-	-
낙 월	-	-	-	-	-	-	-	-

주 : 문화관광과 등록기준

자료 : 문화관광과

---

# XV . 재 정

## Public Finance

---

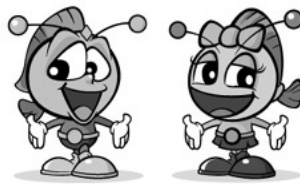

[www.yeonggwang.go.kr](http://www.yeonggwang.go.kr)



**영광군**  
YEONGGWANG-GUN





## X V . 재 정 Public Finance

### 1. 국세징수 Collection of National Taxes

(단위 : 백만원)

연도별	합계	내 국 세						
		직 접 세					증여세	자산재평가세
		소득세	법인세	상속세	증여세	자산재평가세		
2013	54,073	53,323	33,861	20,661	11,838	566	796	-

자료 : 국세청 「국세통계」

### 국세징수(속) Collection of National Taxes(Cont'd)

(단위 : 백만원)

연도별	내 국 세							인지세	과년도 수입
	간 접 세					증 권 거래세			
	부 가 가치세	개별소비세	주 세 (특소세)	전화세	증 권 거래세				
2013	17,239	14,247	2,912	14	-	66	17	2,206	

자료 : 국세청 「국세통계」

### 국세징수(속) Collection of National Taxes(Cont'd)

(단위 : 백만원)

연도별	교통·에너지·환경세	방위세	교육세	농어촌특별세	종합부동산세
2013	-626	-	782	263	331

자료 : 국세청 「국세통계」

2. 지방세 부담 Local Tax Burden

(단위 : 백만원)

연도별	지 방 세				인 구 (외국인제외)	1 인 당 부담액(원)	세 대 (외국인세 대 제외)	세 대 당 부담액(원)
	계	보통세	목적세	과년도 수 입				
2008	63,648	33,106	30,227	315	58,075	874,765	24,860	2,043,523
2009	65,703	38,099	28,856	-1,252	57,037	1,151,936	24,983	2,629,908
2010	59,441	26,809	32,371	261	57,362	1,036,241	25,637	2,318,558
2011	53,996	26,126	29,443	-1,573	56,863	949,574	25,552	2,113,167
2012	57,630	28,542	28,862	226	57,224	1,007,111	25,778	2,235,663
<b>2013</b>	<b>59,416</b>	<b>32,868</b>	<b>26,283</b>	<b>265</b>	<b>56,750</b>	<b>1,046,977</b>	<b>25,989</b>	<b>2,286,198</b>

자료 : 세무회계과

3. 지방세 징수 Collection of Local Taxes

(단위 : 천원)

연도및 읍면별	합 계			보 통 세			
	도세	군세	취득세	도 세			지방 소비세
				등록 면허세	레저세		
<b>2013</b>	<b>59,415,641</b>	<b>37,037,890</b>	<b>22,377,751</b>	<b>9,838,200</b>	<b>766,626</b>	-	-
본 청	52,617,118	34,218,843	18,398,275	9,436,799	693,684	-	-
영 광	2,261,317	798,174	1,463,143	103,182	18,102	-	-
백 수	511,854	184,213	327,641	39,602	9,197	-	-
홍 농	1,776,821	1,087,452	689,369	58,941	7,653	-	-
대 마	163,078	58,692	104,386	12,729	1,631	-	-
묘 량	158,004	49,292	108,712	10,703	889	-	-
불 갑	140,495	41,434	99,061	5,919	506	-	-
군 서	257,893	91,160	166,733	23,496	2,151	-	-
군 남	192,826	59,777	133,049	14,051	1,256	-	-
염 산	384,977	132,726	252,251	32,278	16,899	-	-
법 성	904,694	304,644	600,050	100,145	11,598	-	-
낙 월	46,564	11,483	35,081	355	3,060	-	-

자료 : 세무회계과

지방세 징수(속) Collection of Local Taxes(Cont'd)

(단위 : 천원)

연도및 읍면별	보 통 세				
	군		세		
	주민세	지방소득세	재산세	자동차세	담배소비세
<b>2013</b>	<b>452,028</b>	<b>8,626,091</b>	<b>3,880,574</b>	<b>6,297,534</b>	<b>3,006,920</b>
본 청	229,054	8,358,876	3,259,706	3,447,453	3,006,920
영 광	89,221	78,560	139,701	1,151,536	-
백 수	17,526	4,997	46,566	257,177	-
홍 농	31,557	30,157	225,073	395,935	-
대 마	6,104	2,071	15,621	80,127	-
묘 량	5,290	7,198	15,403	80,363	-
불 갑	4,297	1,576	11,641	81,204	-
군 서	10,386	6,693	23,283	125,684	-
군 남	7,077	916	19,402	105,081	-
염 산	11,375	9,785	42,686	187,145	-
법 성	37,305	121,244	77,611	361,598	-
낙 월	2,836	4,018	3,881	24,231	-

자료 : 세무회계과

지방세 징수(속) Collection of Local Taxes(Cont'd)

(단위 : 천원)

연도및 읍면별	목적세		과년도 수입		
	도세		도 세	군 세	
	지역자원시설세	지방교육세			
<b>2013</b>	<b>22,640,254</b>	<b>3,642,781</b>	<b>264,632</b>	<b>150,028</b>	<b>114,604</b>
본 청	21,695,425	2,267,079	222,122	125,856	96,266
영 광	190,381	481,107	9,526	5,401	4,125
백 수	15,978	117,625	3,186	1,811	1,375
홍 농	651,679	360,477	15,349	8,702	6,647
대 마	8,359	35,362	1,074	611	463
묘 량	4,172	32,925	1,061	603	458
불 갑	3,247	31,312	793	450	343
군 서	15,737	48,875	1,588	901	687
군 남	2,553	41,159	1,331	758	573
염 산	6,277	75,619	2,913	1,653	1,260
법 성	46,183	143,591	5,419	3,127	2,292
낙 월	263	7,650	270	155	115

자료 : 세무회계과

4. 예산결산 총괄 Summary of Budget and Settlement

(단위 : 천원)

연도별	예 산 현 액			세 입		
	일 반	특 별		일 반	특 별	
2008	439,474,994	328,389,542	111,085,452	442,874,651	335,085,117	107,789,534
2009	474,639,826	356,015,031	118,624,795	478,099,379	361,064,302	117,035,077
2010	399,013,513	312,890,506	86,123,007	410,663,681	316,606,442	94,057,239
2011	443,885,796	356,290,357	87,595,439	447,899,656	358,903,078	88,996,578
2012	494,112,372	412,635,684	81,476,688	499,128,837	414,003,796	85,125,041
<b>2013</b>	<b>502,028,899</b>	<b>408,796,823</b>	<b>93,232,076</b>	<b>508,868,982</b>	<b>411,124,121</b>	<b>97,744,861</b>

자료 : 세무회계과

예산결산 총괄(속) Summary of Budget and Settlement(Cont'd)

(단위 : 천원)

연도별	세 출			잉 여		
	일 반	특 별		일 반	특 별	
2008	303,574,743	245,094,135	58,480,608	139,299,909	89,990,983	49,308,926
2009	389,097,671	311,262,596	77,835,075	89,001,707	49,801,706	39,200,001
2010	318,463,946	258,189,924	60,274,022	92,199,735	58,416,518	33,783,217
2011	329,726,072	270,265,918	59,460,154	118,173,584	88,637,160	29,536,424
2012	380,444,308	325,399,212	55,045,096	118,684,529	88,604,584	30,079,945
<b>2013</b>	<b>392,705,895</b>	<b>329,915,879</b>	<b>62,790,016</b>	<b>116,163,088</b>	<b>81,208,243</b>	<b>34,954,845</b>

자료 : 세무회계과

5. 일반회계 세입결산 Settled Revenues of General Accounts

(단위 : 백만원)

연도및 과목별	예 산 현 액		결 산		예 산 대 결산비율(%)
	금 액	구성비(%)	금 액	구성비(%)	
2008	328,389	100	335,085	100	102
2009	356,014	100	361,062	100	101
2010	312,890	100	316,606	100	101
2011	356,290	100	358,903	100	101
2012	412,635	100	414,004	100	101
<b>2013</b>	<b>355,007</b>	<b>100</b>	<b>411,124</b>	<b>100</b>	<b>116</b>
1.지방세	21,500	6	22,378	5	104
가.보통세	21,320	6	22,263	5	104
나.목적세	-	-	-	-	-
다.과년도수입	180	-	115	-	64
2.보조금	124,824	35	123,647	30	99
3.교부세	160,848	45	161,450	39	100
4.세외수입	44,285	12	99,326	24	224
가.경상적세외수입	4,962	1	5,186	1	105
ㄱ.재산임대수입	423	-	260	-	61
ㄴ.사용료수입	941	-	1,039	-	110
ㄷ.수수료수입	645	-	1,299	-	201
ㄹ.사업장수입	717	-	140	-	20
ㅁ.징수교부금	336	-	409	-	122
ㅂ.이자수입	1,900	1	2,039	-	107
나.임시적수입	39,323	11	94,140	23	239
ㄱ.재산매각대	201	-	213	-	106
ㄴ.순세계잉여금	28,586	8	28,586	7	100
ㄷ.이월금	6,229	2	60,018	15	964
ㄹ.전입금	-	-	-	-	-
ㅁ.융자금회수수입	3	-	4	-	133
ㅂ.부담금	1,048	-	972	-	93
ㅅ.잡수입	3,156	1	3,970	1	126
ㅇ.과년도수입	100	-	377	-	377
5.지방채	-	-	-	-	-
6.양여금	-	-	-	-	-
7.재정보전금	3,550	1	4,323	1	122

자료 : 세무회계과

5-1. 읍·면별 일반회계 세입결산

Settled Revenues of General Accounts by Eup and Myeon

(단위 : 백만원)

연도및 읍면별	합 계	지 방 세	세외수입	지 방 교부세	재 정 보전금	보 조 금	지방채
2008	335,085	27,811	80,320	129,632	2,326	94,996	-
2009	361,062	31,199	99,668	109,523	2,108	109,564	9,000
2010	316,606	19,661	64,883	113,177	3,328	115,557	-
2011	358,903	16,606	72,998	125,943	3,696	139,660	-
2012	414,004	19,937	97,915	143,384	4,315	148,453	-
<b>2013</b>	<b>411,124</b>	<b>22,378</b>	<b>99,326</b>	<b>161,450</b>	<b>4,323</b>	<b>123,647</b>	-
군	407,144	18,398	99,326	161,450	4,323	123,647	-
영 광	1,464	1,464	-	-	-	-	-
백 수	328	328	-	-	-	-	-
홍 농	689	689	-	-	-	-	-
대 마	104	104	-	-	-	-	-
묘 량	109	109	-	-	-	-	-
불 갑	99	99	-	-	-	-	-
군 서	167	167	-	-	-	-	-
군 남	133	133	-	-	-	-	-
영 산	252	252	-	-	-	-	-
법 성	600	600	-	-	-	-	-
낙 월	35	35	-	-	-	-	-

자료 : 세무회계과

6. 일반회계 세출결산 Settled Expenditure of General Accounts

(단위 : 백만원)

연도및 과목별	예 산 현 액		결 산		예 산 대 결산비율(%)
	금 액	구성비(%)	금 액	구성비(%)	
2008	328,389	100	245,094	100	74.6
2009	356,015	100	311,263	100	87.43
2010	312,890	100	258,190	100	82.5
2011	356,291	100	270,266	100	75.9
2012	412,636	100	325,399	100	78.9
<b>2013</b>	<b>408,797</b>	<b>100</b>	<b>329,916</b>	<b>100</b>	<b>80.7</b>
일 반 공 공 행 정	16,724	4.09	15,757	4.78	94.2
공공질서 및 안전	31,872	7.80	23,136	7.01	72.6
교 육	357	0.09	324	0.10	90.8
문 화 및 관 광	23,920	5.85	20,106	6.09	84.1
환 경 보 호	8,866	2.17	5,222	1.58	58.9
사 회 복 지	55,809	13.65	54,116	16.40	97.0
보 건	4,650	1.14	4,399	1.33	94.6
농림해양수산	128,009	31.31	94,192	28.55	73.6
산업·중소기업	7,176	1.76	6,803	2.06	94.8
수송 및 교통	16,795	4.11	15,014	4.55	89.4
국토및지역개발	30,064	7.35	21,521	6.52	71.6
예 비 비	472	0.12	-	-	-
기 타	84,083	20.57	69,326	21.01	82.4

자료 : 세무회계과

7. 특별회계 예산결산 Settled Budget of Special Accounts

(단위 : 천원)

연도 및 회계별	회 계 수	예 산	세 입	세 출
2008	10	111,085,452	107,789,534	58,480,608
2009	11	118,624,795	116,740,193	77,835,075
2010	11	86,123,007	94,057,239	60,274,022
2011	11	87,595,439	88,996,578	59,460,155
2012	10	81,476,688	85,125,041	55,045,096
<b>2013</b>	<b>9</b>	<b>93,232,077</b>	<b>97,744,861</b>	<b>62,790,016</b>
공 기 업 특 별 회 계	1	25,327,305	25,544,005	21,005,638
의 료 급 여 기 금 운 영	1	1,650,030	1,665,140	1,598,027
주민소득지원및생활안정기금	1	1,530,885	2,569,005	1,191,789
장기미집행 도시계획시설 대지보상	1	290,469	291,695	5,294
진내지구공유수면매립사업	1	10,364,033	10,984,625	10,181,151
원전 주변 지역 지원사업	1	37,735,674	38,465,969	17,706,990
농 공 지 구 조 성 사 업	1	466,056	465,242	290,640
원전지역개발세재정보전금	1	15,853,166	17,744,710	10,796,059
대 마 일 반 산 업 단 지 조 성	1	14,459	14,470	14,428

주 : 2013년부터 기반시설부담금 회계과목 폐지

자료 : 세무회계과

8. 교육비 특별회계 세입결산

Settled Revenues of Special Accounts for Education

(단위 : 천원)

연도별	예 산①	징수결정액	수 납 액②	불납결손액	미수납액	증 감(②-①)
2008	1,127,116	1,204,435	1,204,435	-	-	77,319
2009	1,153,029	1,593,427	1,593,427	-	-	440,398
2010	1,992,158	1,868,971	1,868,971	-	-	-123,187
2011	3,180,998	3,316,949	3,316,949	-	-	135,951
2012	3,430,531	3,414,473	3,414,473	-	-	-16,058
<b>2013</b>	<b>1,695,714</b>	<b>1,711,463</b>	<b>1,711,463</b>	-	-	<b>15,749</b>

자료 : 영광 교육지원청

9. 교육비 특별회계 세출결산

Settled Expenditure of Special Accounts for Education

(단위 : 천원)

연도별	예산①	예산결정후 증감액②			예산현액 ①+②	지출액	다음연도 이월액	불용액
		전년도 이월액	예비비 지출 결정액	이용 및 이체				
2008	21,476,669	-	-	-	21,476,669	13,473,667	7,389,616	613,386
2009	18,840,827	7,389,616	-	-	26,230,443	24,302,892	1,602,611	324,940
2010	22,065,934	1,602,612	-	-2,762,663	20,905,883	20,307,610	322,837	275,436
2011	20,615,559	322,837	-	-	20,938,396	20,148,422	667,407	122,567
2012	21,603,696	667,407	-	-	22,271,103	21,539,846	331,282	399,975
2013	23,119,854	331,283	-	-2,278,468	21,172,669	20,617,609	110,000	445,060

자료 : 영광 교육지원청

10. 도 공유재산 Public Properties Commonly Owned by Do

(단위 : 천원)

연도및 종별	총 계		행정 재산		일반 재산	
	수량	평가액	수량	평가액	수량	평가액
2013	3,493	5,225,357	2,260	4,127,874	1,233	1,097,483
대지	87	934,436	37	884,218	50	50,218
전	330	680,439	111	455,359	219	225,080
답	1,285	2,598,411	395	1,807,365	890	791,046
토지, 기타	1,791	1,012,071	1,717	980,932	74	31,139

자료 : 세무회계과



11. 군 공유재산 Public Properties Commonly Owned by Gun

(단위 : 천㎡, 천원)

연도및 읍면별	총평가액	토 지		건 물		기계기구	
		면적	평가액	면적	평가액	점	평가액
2008	99,675,286	14,315	87,774,105	41	9,977,075	14	1,033,644
2009	120,352,903	82,914	97,878,749	57	18,018,007	238	1,217,197
2010	201,440,629	91,007	167,793,816	217	29,044,165	241	1,248,681
2011	393,522,377	90,119	167,074,662	90,590	41,817,020	241	1,226,357
2012	400,764,114	90,534	172,967,885	93,544	43,170,677	241	1,221,214
<b>2013</b>	<b>459,916,247</b>	<b>19,142,591</b>	<b>172,659,041</b>	<b>109</b>	<b>51,820,213</b>	<b>241</b>	<b>1,226,357</b>
본 청	287,257,206	-	-	109	51,820,213	241	1,226,357
영 광	73,626,701	3,274,998	73,626,701	-	-	-	-
백 수	6,665,017	2,309,305	6,665,017	-	-	-	-
홍 능	7,538,217	3,316,315	7,538,217	-	-	-	-
대 마	2,454,702	1,041,847	2,454,702	-	-	-	-
묘 량	3,506,024	1,702,516	3,506,024	-	-	-	-
불 갑	2,354,999	675,719	2,354,999	-	-	-	-
군 서	5,096,111	870,302	5,096,111	-	-	-	-
군 남	3,370,665	1,154,769	3,370,665	-	-	-	-
영 산	7,062,633	2,004,695	7,062,633	-	-	-	-
법 성	60,372,284	1,437,514	60,372,284	-	-	-	-
낙 월	611,688	1,354,611	611,688	-	-	-	-

자료 : 세무회계과

군 공유재산(속) Public Properties Commonly Owned by Gun(Cont'd) (단위 : 천㎡, 천원)

연도및 읍면별	선 박			입목·죽		공 작 물		기 타	
	척수	톤수	평가액	주	평가액	점	평가액	수량(건)	평가액
2008	1	26	113,821	1,787	42,209	21	573,042	33	161,390
2009	1	26	113,821	-	-	23	724,522	4	2,400,607
2010	1	26	113,821	-	-	17	839,786	4	2,400,360
2011	1	26	113,821	-	-	2,266	179,617,659	209	3,672,858
2012	1	26	113,821	-	-	2,66	179,617,659	209	3,672,858
<b>2013</b>	<b>1</b>	<b>26</b>	<b>113,821</b>	<b>971,613</b>	<b>751,034</b>	<b>2,912</b>	<b>228,835,349</b>	<b>146</b>	<b>4,510,432</b>
본 청	1	26	113,821	971,613	751,034	2,912	228,835,349	146	4,510,432
영 광	-	-	-	-	-	-	-	-	-
백 수	-	-	-	-	-	-	-	-	-
홍 농	-	-	-	-	-	-	-	-	-
대 마	-	-	-	-	-	-	-	-	-
묘 량	-	-	-	-	-	-	-	-	-
불 갑	-	-	-	-	-	-	-	-	-
군 서	-	-	-	-	-	-	-	-	-
군 남	-	-	-	-	-	-	-	-	-
영 산	-	-	-	-	-	-	-	-	-
법 성	-	-	-	-	-	-	-	-	-
낙 월	-	-	-	-	-	-	-	-	-

주 : 2008년부터 입목·죽 단위변경(재적 ㎡ → 주)

자료 : 세무회계과

---

# XVI. 소득 및 지출

## Incoming and Expenditure

---

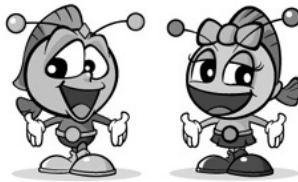

[www.yeonggwang.go.kr](http://www.yeonggwang.go.kr)



**영광군**  
YEONGGWANG-GUN



## XVI. 소득 및 지출

### 1. 지역 소득 Regional Income

단위 : 십억원, 1인당 천원, %

Unit : billion won, Per-capita 1,000 won, %

주요지표		2010	2011	2012	Composition Items	
지역내총생산(명목) (전국대비 비중)		59,901.0 ( 4.7)	62,689.4 ( 4.7)	64,642.2 ( 4.7)	Gross regional domestic product(at current prices) (Composition to whole country)	
경제성장률(불변가격) <sup>1)</sup>		7.6	1.5	3.8	Economic growth rate(at 2010 constant prices)	
생산	○농림어업	-0.9	-1.7	-3.5	Agriculture, forestry & fishing	
	○제조업	22.0	5.5	2.6	Manufacturing	
	○건설업	-12.4	8.7	1.1	Construction	
	○서비스업 <sup>2)</sup>	4.1	1.6	2.0	Service <sup>2)</sup>	
지출	○민간소비	3.5	2.3	3.0	Private	
	○정부소비	3.1	0.3	3.9	Government	
	○건설투자	-10.0	8.4	-0.7	Construction	
	○설비투자	28.3	-24.5	25.0	Facilities investment	
생산구조 <sup>3)</sup>	○농림어업	8.4	8.5	8.3	Agriculture, forestry & fishing	
	○제조업	41.8	43.5	42.0	Manufacturing	
	○건설업	7.4	7.9	8.3	Construction	
	○서비스업 <sup>2)</sup>	39.4	37.9	39.2	Service <sup>2)</sup>	
지출구조 <sup>4)</sup>	○민간소비	32.2	32.6	33.2	Private	
	○정부소비	17.5	17.4	17.9	Government	
	○건설투자	20.5	22.5	22.2	Construction	
	○설비투자	11.9	8.7	10.7	Facilities investment	
지역총소득(명목) (전국대비비중)		44,080.3 3.5	44,718.0 3.3	47,792.0 3.4	Gross primary income(at current prices) (Composition to whole country)	
(지역내총생산대비비중)		73.6	71.3	73.9		
소득구조 <sup>5)</sup>	○비용자보수	29.5	30.2	29.4	Compensation of employees	
	○영업잉여및재산소득	23.2	22.7	21.5	Operating surplus and property income	
	○생산및수입세	20.8	19.0	21.2	Net tax on production and import	
개인소득(명목) <sup>6)</sup> (명목증감률)		22,090.3	22,544.2 2.1	23,203.1 2.9	Income accounts of individuals	
1인당 주요 지표	지역내총생산	금액	33,708	35,380	36,557	Gross regional domestic product
		상대수준	131.6	132.3	132.8	
	민간소비	금액	10,841	11,549	12,142	Private
		상대수준	84.0	84.7	85.6	
	개인소득	금액	12,431	12,723	13,122	Income accounts of individuals
		상대수준	88.1	86.2	85.7	

주:1)연쇄방식실질성장률(개별업종및지출항목은2010년가격기준으로작성한실질증가율)

2) 도매및소매업(G)+...+기타서비스업(S)(하수폐기물처리,원료재생및환경복원업포함)

3) 총부가가치(기초가격,명목)=100

4) 지역내총생산에대한지출(명목)=100

5) 지역총소득(명목)=100

6) 개인부문총처분가능소득

1인당지표)×100으로계산된것임

자료:통계청 「지역소득통계」

Source : Statistics Korea

2. 경제활동별 도내 총생산(당해년가격)

Gross Regional Domestic Product by Economic Activity(At current prices)

단위 : 백만원

Unit : million won

구성항목별	2007	2008	2009	2010	2011	2012	Composition Items
총생산액(시장가격)	47,730,444	52,423,856	51,543,916	59,901,035	62,689,437	64,642,209	GRDP
순 생산 물 세	7,426,340	7,482,526	7,973,502	8,864,710	8,065,918	9,736,124	Taxes less subsidies on products
총부가가치(기초가격)	40,304,104	44,941,330	43,570,414	51,036,325	54,623,519	54,906,085	Gross value added
농 림 어 업	3,736,913	3,673,549	3,948,220	4,270,709	4,623,008	4,530,603	Agriculture, forestry and fishing
광 업	182,222	211,764	178,367	155,996	198,282	182,956	Mining & quarrying
제 조 업	14,390,080	17,921,809	14,906,997	21,318,301	23,772,059	23,047,363	Manufacturing
전 기 , 가 스 , 증 기 및 수 도 사 업	1,461,118	993,405	1,266,148	1,432,256	1,000,266	1,117,465	Electricity, gas, steam and water supply
건 설 업	3,613,130	3,543,215	4,227,629	3,759,516	4,306,074	4,531,932	Construction
도 매 및 소 매 업	1,570,913	1,665,485	1,740,691	1,970,796	2,180,603	2,234,276	Wholesale and retail trade
운 수 업	2,073,364	2,595,505	2,169,676	2,137,480	1,755,210	1,857,096	Transportation
숙 박 및 음식 점 업	710,994	737,799	780,751	788,036	889,362	978,619	Accommodation and food service activities
정 보 및 통 신 업	642,262	611,917	606,176	602,893	579,427	567,569	Information and communications
금 융 및 보 험 업	1,382,945	1,468,456	1,381,011	1,675,285	1,860,048	1,621,388	Financial and insurance activities
부 동 산 및 임 대 업	1,674,974	1,754,820	1,826,501	1,911,286	1,940,957	2,023,911	Real estate activities and renting and leasing
사 업 서 비 스 업	722,504	806,973	930,828	1,025,831	1,087,271	1,145,477	Business services
공 공 행 정 , 국 방 및 사 회 보 장 행 정	3,676,046	4,016,114	4,278,001	4,450,691	4,636,950	4,947,937	Public administration, defence and social security
교 육 서 비 스 업	2,188,300	2,387,911	2,454,101	2,482,187	2,591,574	2,747,814	Education
보 건 및 사 회 복 지 사 업	1,322,133	1,472,651	1,698,168	1,818,244	1,885,772	1,980,430	Health and social work activities
문 화 기 타 서 비 스 업	956,206	1,079,957	1,177,149	1,236,818	1,316,656	1,391,249	culture & Other service

자료 : 통계청 「지역소득통계」

Source : Statistics Korea

3. 경제활동별 도내 총생산(기준년가격)

Gross Regional Domestic Product by Economic Activity(At 2000 constant prices)

단위 : 백만원

Unit : million won

구성항목별	2007	2008	2009	2010	2011	2012	Composition Items
총생산액(시장가격)	54,983,250	55,618,248	55,659,675	59,901,035	60,813,706	63,125,692	GRDP
순 생산 물 세	8,747,496	7,318,187	8,459,084	8,864,710	8,221,370	9,677,180	Taxes less subsidies on products
총부가가치(기초가격)	46,379,734	48,410,422	47,195,922	51,036,325	52,592,336	53,511,838	Gross value added
농 림 어 업	4,105,613	4,275,791	4,308,678	4,270,709	4,198,035	4,050,765	Agriculture, forestry and fishing
광 업	198,852	214,095	193,910	155,996	194,060	165,168	Mining & quarrying
제 조 업	18,425,526	19,660,530	17,476,710	21,318,301	22,487,262	23,071,607	Manufacturing
전 기 , 가 스 , 증 기 및 수 도 사 업	1,230,702	1,391,782	1,348,520	1,432,256	1,213,345	1,290,010	Electricity, gas, steam and water supply
건 설 업	3,788,789	3,646,505	4,293,251	3,759,516	4,084,835	4,129,071	Construction
도 매 및 소 매 업	1,825,719	1,816,220	1,813,738	1,970,796	2,137,219	2,187,083	Wholesale and retail trade
운 수 업	1,899,256	2,131,751	1,968,576	2,137,480	2,049,857	2,108,368	Transportation
숙 박 및 음식 점 업	812,892	793,256	796,751	788,036	859,511	921,814	Accommodation and food service activities
정 보 및 통 신 업	610,066	601,072	587,931	602,893	604,834	592,447	Information and communications
금 융 및 보 험 업	1,446,558	1,527,500	1,493,462	1,675,285	1,742,007	1,618,702	Financial and insurance activities
부 동 산 및 임 대 업	1,793,093	1,840,183	1,849,310	1,911,286	1,910,589	1,894,280	Real estate activities and renting and leasing
사 업 서 비 스 업	849,225	878,435	983,165	1,025,831	1,054,946	1,059,360	Business services
공 공 행 정 , 국 방 및 사 회 보 장 행 정	4,136,523	4,184,729	4,376,172	4,450,691	4,479,216	4,651,007	Public administration, defence and social security
교 육 서 비 스 업	2,447,686	2,477,725	2,493,250	2,482,187	2,487,768	2,569,321	Education
보 건 및 사 회 복 지 사 업	1,484,593	1,578,159	1,719,414	1,818,244	1,837,693	1,935,798	Health and social work activities
문 화 기 타 서 비 스 업	1,088,420	1,153,871	1,224,138	1,236,818	1,251,159	1,294,663	culture & Other service

자료 : 통계청 「지역소득통계」

Source : Statistics Korea

4. 도내 총생산에 대한 지출(당해년 가격)

Expenditure on GRDP(At current prices)

단위 : 백만원

Unit : million won

구성항목별	2007	2008	2009	2010	2011	2012	Composition Items
최종소비지출	25,150,910	6,551,760	28,004,945	29,724,413	31,358,543	33,059,133	Final consumption expenditure
민간	16,827,296	17,469,774	18,082,520	19,264,996	20,463,696	21,470,127	Private
가계	16,108,101	16,693,425	17,229,951	18,342,101	19,470,667	20,331,276	Households
가계에 봉사하는 비영리단체	719,195	776,349	852,569	922,895	993,029	1,138,851	NPISHs
정부	8,323,614	9,081,986	9,922,425	10,459,417	10,894,847	11,589,006	Government
총자본형성	17,440,692	21,167,085	17,937,322	23,656,856	22,680,311	26,460,793	Gross capital formation
총고정자본형성	17,711,102	19,026,569	21,523,121	22,621,985	23,102,224	25,485,748	Gross fixed capital formation
건설투자	10,363,784	11,174,344	13,160,393	12,276,129	14,108,487	14,369,250	Construction
설비투자	5,121,019	5,072,049	5,723,602	7,115,947	5,470,147	6,898,891	Facilities investment
무형고정자산투자	2,226,299	2,780,176	2,639,126	3,229,909	3,523,590	4,217,607	Intangible fixed assets
재고증감	-270,410	2,140,516	-3,585,799	1,034,870	-421,913	975,045	Changes in inventories
재화와서비스순이출	5,363,727	4,418,628	6,504,522	7,675,356	9,276,012	5,747,800	Net shipping-out of goods and services
통계상불일치	-224,885	286,383	-902,873	-1,155,590	-625,429	-625,517	Statistical discrepancy
지역내총생산에대한지출	47,730,444	52,423,856	51,543,916	59,901,035	62,689,437	64,642,209	Expenditure on GRDP
1인당 민간최종소비지출액 (천원)	9,315	9,734	10,128	10,841	11,549	12,142	Private Per-capita (thousand won)

자료 : 통계청 「지역내총생산및지출」

Source : Statistics Korea



5. 도내 총생산에 대한 지출(기준년가격)

Expenditure on GRDP(At 2000 constant prices)

단위 : 백만원

Unit : million won

구성항목별	2007	2008	2009	2010	2011	2012	Composition Items
최종소비지출	27,831,533	28,044,244	28,755,621	29,724,413	30,206,026	31,201,612	Final consumption expenditure
민간	18,503,836	18,428,068	18,610,415	19,264,996	19,711,522	20,302,534	Private
가계	17,702,800	17,602,813	17,726,229	18,342,101	18,746,882	19,217,497	Households
가계에 봉사하는 비영리단체	800,253	824,818	884,128	922,895	964,640	1,085,852	NPISHs
정부	9,322,530	9,614,994	10,145,031	10,459,417	10,494,504	10,899,079	Government
총자본형성	18,617,552	20,783,431	18,154,707	23,656,856	21,820,856	25,287,122	Gross capital formation
총고정자본형성	20,496,197	19,992,172	21,825,007	22,621,985	22,087,139	23,864,730	Gross fixed capital formation
건설투자	12,096,500	11,740,532	13,641,198	12,276,129	13,304,081	13,207,175	Construction
설비투자	6,093,129	5,393,659	5,547,446	7,115,947	5,373,074	6,718,629	Facilities investment
무형고정자산투자	2,448,124	2,951,009	2,728,835	3,229,909	3,409,984	3,983,077	Intangible fixed assets
재고증감	-1,190,371	1,874,296	-3,391,305	1,034,870	-266,282	1,202,539	Changes in inventories
재화외서비스순이출	8,514,816	7,265,795	8,802,982	7,675,356	9,168,449	6,888,526	Net shipping-out of goods and services
통계상불일치	221,821	-395,844	93,795	-1,155,590	-381,625	85,130	Statistical discrepancy
지역내총생산에대한지출	54,983,250	55,618,248	55,659,675	59,901,035	60,813,706	63,125,692	Expenditure on GRDP
1인당 민간최종소비지출액 (천원)	10,243	10,268	10,424	10,841	11,125	11,482	Private Per-capita (thousand won)

자료 : 통계청 「지역내총생산및지출」

Source : Statistics Korea



---

# XVII. 공공행정 및 사법

## Public Administration and Justice

---

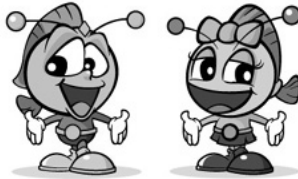

[www.yeonggwang.go.kr](http://www.yeonggwang.go.kr)



**영광군**  
YEONGGWANG-GUN



## XVII. 공공행정 및 사법 Public Administration and Justice

### 1. 공무원 총괄 Summary of Government Employees (단위 : 명)

연도및 직능별	합 계	본 청	의회사무과	직속기관 및 사 업 소	읍 · 면
2008	595	278	11	116	190
2009	595	279	11	117	188
2010	595	289	11	114	181
2011	600	293	11	114	182
2012	606	298	11	114	183
<b>2013</b>	<b>607</b>	<b>301</b>	<b>11</b>	<b>112</b>	<b>183</b>
정 무 직	1	1	-	-	-
일 반 직	575	297	11	84	183
연 구 직	3	1	-	2	-
지 도 직	26	-	-	26	-
전문경력관	2	2	-	-	-

주 : 정원기준

자료 : 행정지원과

### 2. 본청 공무원 Government Employees of Head Office (단위 : 명)

연도및 실과별	합계	정무직	별정직	특정직	고위공무원	일반직					
						1급	2급	3급	4급	5급	
2008	289	1	2	-	-	229	-	-	-	3	15
2009	290	1	2	-	-	230	-	-	-	3	15
2010	300	1	2	-	-	238	-	-	-	3	15
2011	304	1	2	-	-	251	-	-	-	3	15
2012	309	1	2	-	-	260	-	-	-	3	15
<b>2013</b>	<b>312</b>	<b>1</b>	<b>-</b>	<b>-</b>	<b>-</b>	<b>309</b>	<b>-</b>	<b>-</b>	<b>-</b>	<b>3</b>	<b>15</b>
기 획 예 산 실	19	-	-	-	-	19	-	-	-	1	-
주 민 복 지 실	32	-	-	-	-	32	-	-	-	1	-
행 정 지 원 과	25	1	-	-	-	24	-	-	-	1	1
투 자 유 치 과	13	-	-	-	-	13	-	-	-	-	1
세 무 회 계 과	30	-	-	-	-	30	-	-	-	-	1
종 합 민 원 과	20	-	-	-	-	20	-	-	-	-	1
문 화 관 광 과	21	-	-	-	-	21	-	-	-	-	1
스 포 츠 산 업 과	14	-	-	-	-	14	-	-	-	-	1
환 경 녹 지 과	23	-	-	-	-	23	-	-	-	-	1
친 환 경 농 정 과	24	-	-	-	-	24	-	-	-	-	1
해 양 수 산 과	20	-	-	-	-	20	-	-	-	-	1
안 전 경 제 과	17	-	-	-	-	15	-	-	-	-	1
건 설 방 재 과	22	-	-	-	-	22	-	-	-	-	1
도 시 디 자 인 과	21	-	-	-	-	21	-	-	-	-	1
의 회 사 무 과	11	-	-	-	-	11	-	-	-	-	3

주 : 정원기준

자료 : 행정지원과

본청 공무원(속) Government Employees of Head Office(Cont'd)

(단위 : 명)

연도및 실과별	일 반 직								기타직
	6급	7급	8급	9급	연구관	연구사	지도관	지도사	
2008	68	78	60	5	-	-	-	-	-
2009	75	73	60	7	-	-	-	-	-
2010	73	76	62	8	1	-	-	-	-
2011	73	80	67	12	-	1	-	-	-
2012	73	80	71	17	-	1	-	-	-
<b>2013</b>	<b>77</b>	<b>87</b>	<b>87</b>	<b>39</b>	-	<b>1</b>	-	-	<b>2</b>
기 획 예 산 실	6	7	4	1	-	-	-	-	-
주 민 복 지 실	7	5	11	8	-	-	-	-	-
행 정 지 원 과	8	5	5	3	-	1	-	-	-
투 자 유 치 과	3	4	3	2	-	-	-	-	-
세 무 회 계 과	6	11	8	4	-	-	-	-	-
종 합 민 원 과	5	6	8	0	-	-	-	-	-
문 화 관 광 과	7	6	4	3	-	-	-	-	-
스 포 츠 산 업 과	4	4	4	1	-	-	-	-	-
환 경 녹 지 과	6	6	6	4	-	-	-	-	-
친 환 경 농 정 과	6	7	7	3	-	-	-	-	-
해 양 수 산 과	6	10	2	1	-	-	-	-	-
안 전 경 제 과	3	2	6	3	-	-	-	-	2
건 설 방 재 과	5	7	8	1	-	-	-	-	-
도 시 디 자 인 과	4	3	10	3	-	-	-	-	-
의 회 사 무 과	1	4	1	2	-	-	-	-	-

주 : 정원기준

자료 : 행정지원과

3. 직속기관 및 사업소 공무원 Government Employees of Provincial Council (단위 : 명)

연도및 실과별	합계	정무직	별정직	특정직	고위공무원	일반직					
						1급	2급	3급	4급	5급	
2008	116	-	11	-	-	96	-	-	-	-	2
2009	117	-	11	-	-	97	-	-	-	-	2
2010	114	-	23	-	-	11	-	-	-	-	-
2011	114	-	-	-	-	105	-	-	-	-	3
2012	114	-	-	-	-	106	-	-	-	-	3
<b>2013</b>	<b>112</b>	-	-	-	-	-	-	-	-	-	<b>2</b>
보 건 소	57	-	-	-	-	-	-	-	-	-	1
농업기술 센 터	33	-	-	-	-	-	-	-	-	-	-
상하수도 사 업 소	22	-	-	-	-	-	-	-	-	-	1

주 : 정원기준

자료 : 행정지원과

직속기관 및 사업소 공무원(속)

Government Employees of Provincial Council(Cont'd)

(단위 : 명)

연도및 실과별	일반직								기타직
	6급	7급	8급	9급	연구관	연구사	지도관	지도사	
2008	8	16	28	13	-	2	3	24	-
2009	9	15	29	13	-	2	3	24	-
2010	2	8	16	27	13	-	2	3	-
2011	18	16	28	13	-	2	2	23	-
2012	18	16	28	14	-	2	2	23	-
<b>2013</b>	<b>18</b>	<b>15</b>	<b>29</b>	<b>20</b>	<b>-</b>	<b>2</b>	<b>3</b>	<b>23</b>	<b>-</b>
보 건 소	14	9	22	11	-	-	-	-	-
농업기술 센터	-	2	-	3	-	2	3	23	-
상하수도 사업소	4	4	7	6	-	-	-	-	-

주 : 정원기준

자료 : 행정지원과

4. 읍·면 공무원 Government Employees of Eup and Myeon

(단위 : 명)

연도및 읍면별	합 계	일 반 직						기타직
		5 급	6 급	7 급	8 급	9 급		
2008	190	164	11	48	47	14	44	-
2009	188	162	11	48	47	13	43	-
2010	181	157	11	48	44	12	42	-
2011	182	158	11	48	44	11	44	-
2012	183	160	11	48	44	12	45	-
<b>2013</b>	<b>183</b>	<b>183</b>	<b>11</b>	<b>48</b>	<b>45</b>	<b>14</b>	<b>65</b>	<b>-</b>
영 광	29	29	1	6	7	3	12	-
백 수	18	18	1	5	5	3	4	-
홍 농	19	19	1	5	5	2	6	-
대 마	14	14	1	4	4	1	4	-
묘 량	14	14	1	4	4	-	5	-
불 갑	14	14	1	4	4	-	5	-
군 서	14	14	1	4	3	1	5	-
군 남	14	14	1	4	3	-	6	-
영 산	17	17	1	4	4	2	6	-
법 성	18	18	1	4	4	-	9	-
낙 월	12	12	1	4	2	2	3	-

주 : 정원기준

자료 : 행정지원과

5. 소방공무원 Fire-fighting Officials

(단위 : 명)

연도 및 파출소별	합계 <sup>1)</sup>	소 방 직										
		소방 정감	소방감	소방 준감	소방정	소방령	소방경	소방위	소방장	소방교	소방사	
2008	87	86	-	-	-	1	2	6	6	11	25	35
2009	86	85	-	-	-	1	2	5	9	25	30	14
2010	87	87	-	-	-	1	2	5	8	29	20	13
2011	95	95	-	-	-	1	3	6	16	28	19	22
2012	95	95	-	-	-	1	3	6	17	28	18	22
<b>2013</b>	<b>95</b>	-	-	-	-	<b>1</b>	<b>3</b>	<b>6</b>	<b>14</b>	<b>27</b>	<b>23</b>	<b>21</b>
본 서	19	-	-	-	-	1	3	4	3	2	3	3
영 광	51	-	-	-	-	-	-	1	7	16	14	13
홍 농	25	-	-	-	-	-	-	1	4	9	6	5

주 : 1) 의용소방원은 제외

자료 : 영광소방서 (2005. 8. 11 개서)

소방공무원(속) Fire-fighting Officials(Cont'd)

(단위 : 명)

연도 및 파출소별	일반직	기타직	전문직	의용소방대원		여성의용소방대원	
				대수	인원수	대수	인원수
2008	-	-	-	12	287	11	209
2009	-	-	-	12	296	11	242
2010	-	-	-	14	337	11	231
2011	-	-	-	14	282	11	211
2012	-	-	-	13	283	11	210
<b>2013</b>	-	-	-	<b>13</b>	<b>289</b>	<b>11</b>	<b>203</b>
본 서	-	-	-	1	20	-	-
영 광	-	-	-	8	180	8	150
홍 농	-	-	-	4	89	3	53

자료 : 영광소방서(2005. 8. 11 개서)



6. 국회의원 및 지방의원 Members of National and Regional Assemblies (단위 : 명)

연 별	국회의원				광역시도 의원				자치시·군·구 의원			
	선거구 수	의원수 <sup>1)</sup>		선거구 수	의원수 <sup>2)</sup>		선거구 수	의원수 <sup>2)</sup>				
		남	여		남	여		남	여			
2013	1	1	1	-	2	2	2	-	2	8	7	1

주 : 1) 비례대표 미포함 2) 비례대표 포함

자료 : 영광군 선거관리위원회

7. 경찰공무원 Police Officials (단위 : 명)

연 별	합계	경찰청소속			해양경찰청소속				
		지방경찰청	경찰서	지구대 파출소	지방해양 경찰청	해양 경찰서	파출소 출장소등		
2013	155	155	-	72	83	-	-	-	-

주 : 정원기준

자료 : 영광경찰서, 지방해양경찰청

8. 퇴직사유별 공무원 Government Employees by Cause of Retirement (단위 : 명)

연도별	합 계		정무직	별정직	특정직	고위공무원	
	남	여					
2008	22	-	-	1	2	-	-
2009	4	-	-	-	-	-	-
2010	12	-	-	-	-	-	-
2011	7	-	-	-	-	-	-
2012	9	-	-	-	1	-	-
<b>2013</b>	<b>11</b>	<b>8</b>	<b>3</b>	-	-	-	-
의원면직	-	-	-	-	-	-	-
명예퇴직	6	5	1	-	-	-	-
직권면직	-	-	-	-	-	-	-
사 망	1	-	1	-	-	-	-
당연퇴직	2	1	1	-	-	-	-
정년퇴직	2	2	-	-	-	-	-
조기퇴직	-	-	-	-	-	-	-

자료 : 행정지원과

퇴직사유별 공무원(속) Government Employees by Cause of Retirement(Cont'd)(단위 : 명)

연도별	일반직			일반직								
	계		1급	2급	3급	4급	5급	6급	7급	8급	9급	
	남	여										
2008	14	-	-	-	-	-	1	2	5	4	1	1
2009	3	-	-	-	-	-	-	1	1	-	-	-
2010	12	-	-	-	-	-	-	1	6	1	-	-
2011	6	-	-	-	-	-	-	2	2	-	1	-
2012	8	-	-	-	-	-	-	3	5	-	-	-
<b>2013</b>	<b>10</b>	<b>8</b>	<b>2</b>	-	-	-	<b>1</b>	<b>1</b>	<b>5</b>	<b>2</b>	<b>1</b>	-
의원면직	-	-	-	-	-	-	-	-	-	-	-	-
명예퇴직	6	5	1	-	-	-	-	-	5	1	-	-
직권면직	-	-	-	-	-	-	-	-	-	-	-	-
사망	1	-	1	-	-	-	-	-	-	1	-	-
당연퇴직	1	1	-	-	-	-	-	-	-	-	1	-
정년퇴직	2	2	-	-	-	-	1	1	-	-	-	-
조기퇴직	-	-	-	-	-	-	-	-	-	-	-	-

자료 : 행정지원과

퇴직사유별 공무원(속) Government Employees by Cause of Retirement(Cont'd)(단위 : 명)

연도별	일반직		기능직		계약직		고용직		기타직			
	연구사	지도사	남	여	남	여	남	여	남	여		
											남	여
2008	-	-	4	-	-	1	-	-	-	-	-	-
2009	-	1	1	-	-	-	-	-	-	-	-	-
2010	-	1	-	-	-	-	-	-	-	-	-	-
2011	-	1	1	-	-	-	-	-	-	-	-	-
2012	-	-	-	-	-	-	-	-	-	-	-	-
<b>2013</b>	-	-	-	-	-	<b>1</b>	-	<b>1</b>	-	-	-	-
의원면직	-	-	-	-	-	-	-	-	-	-	-	-
명예퇴직	-	-	-	-	-	-	-	-	-	-	-	-
직권면직	-	-	-	-	-	-	-	-	-	-	-	-
사망	-	-	-	-	-	-	-	-	-	-	-	-
당연퇴직	-	-	-	-	-	1	-	1	-	-	-	-
정년퇴직	-	-	-	-	-	-	-	-	-	-	-	-
조기퇴직	-	-	-	-	-	-	-	-	-	-	-	-

자료 : 행정지원과

9. 관내 관공서 및 주요기관

Number of Government & Public Offices, and Major Agencies

(단위 : 개소)

연도및 읍면별	합 계	지 방 행 정 서					경 찰 · 소 방 관 서				
		군 청	읍 면	직속기관	출장소	사업소	경찰서	순찰지대· 파출소	구대· 소방서	119 안전센터	
				시·군	읍·면	시·군					
2008	57	1	11	2	1	1	1	7	1	2	
2009	57	1	11	2	1	1	1	7	1	2	
2010	57	1	11	2	1	1	1	7	1	2	
2011	60	1	11	2	1	1	1	8	1	1	
2012	57	1	11	2	1	1	1	8	1	1	
<b>2013</b>	<b>57</b>	<b>1</b>	<b>11</b>	<b>2</b>	<b>1</b>	<b>1</b>	<b>1</b>	<b>8</b>	<b>1</b>	<b>1</b>	
영 광 수	57	1	11	2	1	1	1	8	1	1	
홍 농 대	-	-	-	-	-	-	-	-	-	-	
마 량	-	-	-	-	-	-	-	-	-	-	
불 감	-	-	-	-	-	-	-	-	-	-	
군 서	-	-	-	-	-	-	-	-	-	-	
군 남	-	-	-	-	-	-	-	-	-	-	
영 산	-	-	-	-	-	-	-	-	-	-	
법 성	-	-	-	-	-	-	-	-	-	-	
낙 월	-	-	-	-	-	-	-	-	-	-	

자료 : 기획예산실

관내 관공서 및 주요기관(속)

Number of Government & Public Offices, and Major Agencies(Cont'd)

(단위 : 개소)

연도및 읍면별	법원 검찰관서		교육청	우체국 관 서	농산물품 질관리원	기타중앙 직속기관 <sup>1)</sup>	전화국	방송사	신문사 <sup>2)</sup>
	법원·지원	등기소							
2008	1	1	1	12	1	1	1	-	-
2009	1	1	1	12	1	1	1	-	-
2010	1	1	1	12	1	1	1	-	-
2011	1	1	1	11	1	1	1	-	-
2012	1	1	1	11	1	1	1	-	-
<b>2013</b>	<b>1</b>	<b>1</b>	<b>1</b>	<b>11</b>	<b>1</b>	<b>1</b>	<b>1</b>	<b>-</b>	<b>-</b>
영 광 수	1	1	1	11	1	1	1	-	-
홍 농 대	-	-	-	-	-	-	-	-	-
마 량	-	-	-	-	-	-	-	-	-
불 감	-	-	-	-	-	-	-	-	-
군 서	-	-	-	-	-	-	-	-	-
군 남	-	-	-	-	-	-	-	-	-
영 산	-	-	-	-	-	-	-	-	-
법 성	-	-	-	-	-	-	-	-	-
낙 월	-	-	-	-	-	-	-	-	-

주 : 1) 본청은 제외 2) 종합일간신문사에 한함

자료 : 기획예산실

관내 관공서 및 주요기관(속)

Number of Government & Public Offices, and Major Agencies(Cont'd)

(단위 : 개소)

연도및 읍면별	한국농촌공사	협 동 조 합				
		농 업	축 산	수산업	산 림	기타(신용)
2008	1	6	1	1	1	2
2009	1	6	1	1	1	2
2010	1	6	1	1	1	2
2011	1	7	1	3	1	3
2012	1	7	1	1	1	2
<b>2013</b>	<b>1</b>	<b>7</b>	<b>1</b>	<b>1</b>	<b>1</b>	<b>2</b>
영 광	1	7	1	1	1	2
백 수	-	-	-	-	-	-
홍 농	-	-	-	-	-	-
대 마	-	-	-	-	-	-
묘 량	-	-	-	-	-	-
불 갑	-	-	-	-	-	-
군 서	-	-	-	-	-	-
군 남	-	-	-	-	-	-
염 산	-	-	-	-	-	-
법 성	-	-	-	-	-	-
낙 월	-	-	-	-	-	-

자료 : 기획예산실

10. 민원서류 처리 Handling of Civil Request Documents

(단위 : 건)

연도및 읍면별	계	인·허가	특허·면허	승인·지정	신고·등록	시험·검사	확인증명/교부	기타 <sup>1)</sup>
2008	48,235	2,720	89	1,308	10,279	378	32,961	500
2009	58,257	3,198	102	660	11,883	380	41,617	417
2010	59,085	4,158	127	488	10,822	394	42,607	489
2011	67,359	3,366	89	550	7,847	434	50,176	4,897
2012	102,952	3,699	261	731	7,756	337	85,436	4,732
<b>2013</b>	<b>125,260</b>	<b>3,011</b>	<b>249</b>	<b>719</b>	<b>7,793</b>	<b>331</b>	<b>107,359</b>	<b>5,798</b>
본 청	109,323	1,203	249	718	7,227	331	93,807	5,788
영 광	1,750	803	-	-	133	-	812	2
백 수	2,704	123	-	-	68	-	2,512	1
홍 농	4,579	204	-	-	79	-	4,294	2
대 마	598	59	-	-	21	-	517	1
묘 량	356	39	-	-	12	-	305	-
불 갑	412	81	-	-	22	-	308	1
군 서	391	35	-	-	45	-	311	-
군 남	423	74	-	-	48	-	300	1
염 산	2,864	153	-	1	59	-	2,650	1
법 성	1,837	237	-	-	72	-	1,527	1
낙 월	23	-	-	-	7	-	16	-

주 : 창구민원은 제외, 2008년 본청자료 수록 1) 제도개선 건의, 질의, 진정 등

자료 : 종합민원과

11. 여권발급 Passport Issues

(단위 : 명)

연도및 월 별	합 계	성별		목적별				기간별		
		남	여	관용	거주	일반	여행 증명	1년 단수	1년 복수	5년미만 복수
2008	1,864	1,003	861	-	-	1,864	-	344	-	2
2009	1,551	808	743	-	-	1,551	-	293	-	4
2010	2,871	1,425	1,446	-	-	2,871	-	499	1	125
2011	2,651	1,338	1,313	2	-	2,649	-	465	-	72
2012	2,352	1,207	1,145	1	-	2,351	-	390	1	63
<b>2013</b>	<b>2,396</b>	<b>1,244</b>	<b>1,152</b>	<b>4</b>	-	<b>2,392</b>	-	<b>312</b>	-	<b>59</b>
1월	355	187	168	-	-	355	-	54	-	8
2월	169	89	80	-	-	169	-	26	-	2
3월	164	85	79	-	-	164	-	15	-	2
4월	138	71	67	-	-	138	-	7	-	5
5월	127	64	63	4	-	123	-	16	-	10
6월	157	78	79	-	-	157	-	27	-	3
7월	192	103	89	-	-	192	-	11	-	10
8월	167	81	86	-	-	167	-	29	-	3
9월	167	93	74	-	-	167	-	19	-	6
10월	294	160	134	-	-	294	-	38	-	3
11월	186	84	102	-	-	186	-	25	-	2
12월	280	149	131	-	-	280	-	45	-	5

자료 : 종합민원과

여권발급(속) Passport Issues(Cont'd)

(단위 : 명)

연도및 월 별	기간별		연령별					
	5년복수	10년복수	20이하	21~30	31~40	41~50	51~60	61세이상
2008	465	1,053	233	176	243	373	442	397
2009	336	918	225	134	216	297	362	317
2010	346	1,900	468	237	354	517	675	620
2011	363	1,751	509	225	328	477	574	538
2012	366	1,532	504	227	279	420	506	416
<b>2013</b>	<b>462</b>	<b>1,563</b>	<b>610</b>	<b>188</b>	<b>301</b>	<b>397</b>	<b>483</b>	<b>417</b>
1월	30	263	43	16	41	58	92	105
2월	17	124	24	14	14	32	44	41
3월	21	126	26	15	29	32	22	40
4월	25	101	29	11	29	29	22	18
5월	26	75	31	22	17	15	23	19
6월	42	85	65	11	19	28	18	16
7월	53	118	62	23	36	32	25	14
8월	22	113	41	14	21	16	38	37
9월	17	125	28	17	23	30	35	34
10월	71	182	84	14	29	56	74	37
11월	43	116	52	19	20	27	47	21
12월	95	135	125	12	23	42	43	35

자료 : 종합민원과

12. 범죄발생 및 검거 Criminal Offenses and Arrests

(단위 : 건)

연도별	계		강 력 범		절 도 범		폭 력 범	
	발 생	검 거	발 생	검 거	발 생	검 거	발 생	검 거
2008	1,684	1,517	9	8	158	84	272	254
2009	1,787	1,559	23	22	176	97	274	274
2010	1,758	1,342	25	17	295	103	247	217
2011	1,490	1,176	22	16	267	109	260	232
2012	1,399	1,136	26	20	208	93	283	253
<b>2013</b>	<b>1,463</b>	<b>1,192</b>	<b>25</b>	<b>18</b>	<b>229</b>	<b>136</b>	<b>206</b>	<b>176</b>
1월	100	93	2	2	7	6	14	14
2월	85	87	1	-	28	24	12	12
3월	85	61	3	2	12	5	7	6
4월	131	103	2	2	38	20	15	11
5월	141	120	5	4	19	8	21	20
6월	122	99	1	-	12	4	18	18
7월	142	108	-	-	23	6	23	22
8월	121	97	2	-	26	18	11	9
9월	115	111	1	1	19	34	17	14
10월	134	110	1	1	22	6	16	17
11월	123	97	3	2	10	3	15	12
12월	164	106	4	4	13	2	37	21

자료 : 영광경찰서

범죄발생 및 검거(속) Criminal Offenses and Arrests(Cont'd)

(단위 : 건)

연도별	지 능 범		풍 속 범		기 타 형 사 범		특 별 법 범	
	발 생	검 거	발 생	검 거	발 생	검 거	발 생	검 거
2008	289	255	-	-	88	82	868	834
2009	293	218	-	-	102	98	919	850
2010	292	177	-	-	52	62	847	766
2011	244	194	11	9	58	55	628	561
2012	236	187	8	8	91	90	547	479
<b>2013</b>	<b>314</b>	<b>217</b>	<b>7</b>	<b>8</b>	<b>77</b>	<b>67</b>	<b>602</b>	<b>570</b>
1월	27	28	1	1	8	7	41	35
2월	9	20	-	-	8	6	27	25
3월	21	7	1	1	3	4	38	36
4월	21	17	-	-	2	3	50	50
5월	38	27	2	2	7	7	49	52
6월	27	18	-	-	4	4	60	55
7월	34	23	-	-	10	9	52	48
8월	30	15	1	1	8	7	43	47
9월	13	8	-	1	6	4	59	49
10월	22	16	-	-	9	7	64	63
11월	39	17	1	1	6	5	49	57
12월	33	21	1	1	6	4	70	53

자료 : 영광경찰서

13. 연령별 피의자 Suspects by Age-group

(단위 : 명)

연도별	14세 미만		14~19세			20~25세			26~30세			
	남	여	남	여		남	여		남	여		
2008	1	-	-	120	-	-	112	-	-	143	-	-
2009	1	-	-	91	-	-	106	-	-	172	-	-
2010	-	-	-	126	-	-	65	-	-	106	-	-
2011	-	-	-	109	-	-	47	-	-	113	-	-
2012	-	-	-	85	-	-	66	-	-	87	-	-
<b>2013</b>	-	-	-	<b>60</b>	-	-	<b>66</b>	-	-	<b>80</b>	-	-

자료 : 영광경찰서

연령별 피의자(속) Suspects by Age-group(Cont'd)

(단위 : 명)

연도별	31~35세		36~40세			41~50세			51~60세			
	남	여	남	여		남	여		남	여		
2008	163	-	-	233	-	-	636	-	-	332	-	-
2009	165	-	-	236	-	-	594	-	-	376	-	-
2010	148	-	-	172	-	-	529	-	-	358	-	-
2011	110	-	-	180	-	-	441	-	-	314	-	-
2012	105	-	-	138	-	-	498	-	-	401	-	-
<b>2013</b>	<b>117</b>	-	-	<b>124</b>	-	-	<b>426</b>	-	-	<b>332</b>	-	-

자료 : 영광경찰서

연령별 피의자(속) Suspects by Age-group(Cont'd)

(단위 : 명)

연도별	61~70세		71세이상			연령미상			
	남	여	남	여		남	여		
2008	182	-	-	71	-	-	54	-	-
2009	142	-	-	86	-	-	42	-	-
2010	156	-	-	64	-	-	87	-	-
2011	152	-	-	79	-	-	61	-	-
2012	151	-	-	50	-	-	79	-	-
<b>2013</b>	<b>133</b>	-	-	<b>63</b>	-	-	<b>120</b>	-	-

자료 : 영광경찰서

14. 학력별 피의자 Suspects by Education Background

(단위 : 명)

연도별	계			대 학 교								
	남	여		졸 업			중 퇴			재 학		
				남	여		남	여		남	여	
2008	2,047	-	-	96	-	-	8	-	-	13	-	-
2009	2,011	-	-	142	-	-	9	-	-	18	-	-
2010	1,811	-	-	115	-	-	8	-	-	11	-	-
2011	1,606	-	-	73	-	-	9	-	-	6	-	-
2012	1,660	-	-	21	-	-	1	-	-	2	-	-
<b>2013</b>	<b>1,521</b>	-	-	<b>83</b>	-	-	<b>14</b>	-	-	<b>3</b>	-	-

자료 : 영광경찰서

학력별 피의자(속) Suspects by Education Background(Cont'd)

(단위 : 명)

연도별	고 등 학 교						중 학 교											
	졸 업		중 퇴		재 학		졸 업		중 퇴		재 학							
	남	여	남	여	남	여	남	여	남	여	남	여						
2008	422	-	-	47	-	-	42	-	-	142	-	-	30	-	-	20	-	-
2009	451	-	-	33	-	-	30	-	-	156	-	-	48	-	-	15	-	-
2010	432	-	-	37	-	-	70	-	-	123	-	-	22	-	-	24	-	-
2011	341	-	-	40	-	-	61	-	-	104	-	-	29	-	-	8	-	-
2012	311	-	-	40	-	-	34	-	-	111	-	-	39	-	-	20	-	-
<b>2013</b>	<b>299</b>	-	-	<b>34</b>	-	-	<b>14</b>	-	-	<b>96</b>	-	-	<b>27</b>	-	-	<b>27</b>	-	-

자료 : 영광경찰서

학력별 피의자(속) Suspects by Education Background(Cont'd)

(단위 : 명)

연도별	초 등 학 교						불취학		기 타						
	졸 업		중 퇴		재 학		남	여	남	여					
	남	여	남	여	남	여									
2008	92	-	-	21	-	-	1	-	-	33	-	-	1,080	-	-
2009	102	-	-	12	-	-	-	-	-	20	-	-	957	-	-
2010	127	-	-	24	-	-	-	-	-	34	-	-	784	-	-
2011	77	-	-	13	-	-	1	-	-	24	-	-	820	-	-
2012	97	-	-	17	-	-	-	-	-	27	-	-	940	-	-
<b>2013</b>	<b>87</b>	-	-	<b>35</b>	-	-	-	-	-	<b>31</b>	-	-	<b>771</b>	-	-

자료 : 영광경찰서



15. 소년범죄 Juvenile Delinquency

(단위 : 건)

연도별	합계		강력범			절도범			폭력범			
	남	여	남	여	합	남	여	남	여			
2008	99	-	-	-	-	27	-	-	49	-	-	
2009	79	-	-	2	-	33	-	-	23	-	-	
2010	96	-	-	-	-	45	-	-	36	-	-	
2011	102	-	-	4	-	49	-	-	28	-	-	
2012	100	-	-	2	-	33	-	-	34	-	-	
<b>2013</b>	<b>54</b>	<b>46</b>	<b>8</b>	<b>2</b>	<b>2</b>	<b>-</b>	<b>13</b>	<b>13</b>	<b>-</b>	<b>20</b>	<b>16</b>	<b>4</b>

자료 : 영광경찰서

소년범죄(속) Juvenile Delinquency(Cont'd)

(단위 : 건)

연도별	지능범		풍속범			기타형범범			특별범범		
	남	여	남	여	합	남	여	남	여		
2008	2	-	-	-	-	-	-	-	21	-	-
2009	1	-	-	-	-	6	-	-	14	-	-
2010	-	-	-	-	-	1	-	-	14	-	-
2011	6	-	-	-	-	-	-	-	15	-	-
2012	7	-	-	-	-	13	-	-	11	-	-
<b>2013</b>	<b>10</b>	<b>7</b>	<b>3</b>	<b>-</b>	<b>-</b>	<b>-</b>	<b>-</b>	<b>-</b>	<b>9</b>	<b>8</b>	<b>1</b>

자료 : 영광경찰서

16. 화재발생 Fire Incidents

(단위 : 건, 천원, 명)

연도 및 119안전센터별	발생			소실			
	실화	방화	기타	동수	이재가구수	면적(㎡)	
2008	145	129	6	10	38	5	35,791
2009	142	137	3	2	24	9	3,867
2010	113	152	1	6	9	6	7,553.0
2011	111	98	5	8	32	2	15,546
2012	118	102	2	14	33	4	8,123
<b>2013</b>	<b>115</b>	<b>104</b>	<b>4</b>	<b>7</b>	<b>36</b>	<b>29</b>	<b>6,786</b>
영광	94	85	4	5	30	25	6,722
홍농	21	19	-	2	6	4	64

자료 : 영광소방서(2005. 8. 11 개서)

화재 발생(속) Fire Incidents(Cont'd)

(단위 : 건, 천원, 명)

연도 및 119안전센터별	피 해 액			재산피해경감액
	부동산	동 산		
2008	614,523	272,731	341,792	-
2009	261,092	121,093	139,999	-
2010	763,559	362,811	400,748	3,594,767
2011	340,809	140,154	200,655	197,547
2012	608,664	250,733	357,931	-
<b>2013</b>	<b>351,047</b>	<b>137,331</b>	<b>213,716</b>	<b>2,352,884</b>
영 광	305,598	118,181	187,417	1,828,902
홍 농	45,449	19,150	26,299	523,982

자료 : 영광소방서(2005. 8. 11 개서)

화재 발생(속) Fire Incidents(Cont'd)

(단위 : 건, 천원, 명)

연도 및 119안전센터별	인명피해								
	계			사망			부상		
	남	여		남	여		남	여	
2008	9	-	-	3	-	-	6	-	-
2009	7	-	-	1	-	-	6	-	-
2010	1	-	-	-	-	-	1	-	-
2011	1	-	-	1	-	-	-	-	-
2012	4	-	-	1	-	-	3	-	-
<b>2013</b>	<b>8</b>	<b>6</b>	<b>2</b>	<b>1</b>	<b>1</b>	<b>-</b>	<b>7</b>	<b>5</b>	<b>2</b>
영 광	6	4	2	-	-	-	6	4	2
홍 농	2	2	-	1	1	-	1	1	-

자료 : 영광소방서(2005. 8. 11 개서)

화재 발생(속) Fire Incidents(Cont'd)

(단위 : 건, 천원, 명)

연도 및 119안전센터별	이재민수			구조인원		
	계	남	여	계	남	여
2008	5	-	-	40	-	-
2009	24	-	-	45	-	-
2010	17	-	-	-	-	-
2011	8	-	-	-	-	-
2012	8	-	-	-	-	-
<b>2013</b>	<b>20</b>	<b>6</b>	<b>14</b>	<b>-</b>	<b>-</b>	<b>-</b>
영 광	19	6	13	-	-	-
홍 농	1	-	1	-	-	-

자료 : 영광소방서(2005. 8. 11 개서)

17. 발화요인별 화재발생 Fire Incidents by Cause

(단위 : 건)

연도 및 119센터별	계	실 화							자연적 요인	방화		미상
		전기적 요인	기계적 요인	가스 누출 (폭발)	화학적 요인	교통 사고	부주의	기타		방화 명확	방화 의심	
2008	145	25	8	-	-	1	95	-	1	4	2	9
2009	142	23	4	-	-	5	105	2	-	-	3	-
2010	113	26	3	-	-	-	71	1	2	-	4	6
2011	111	13	7	-	-	-	76	2	-	2	3	8
2012	118	19	7	-	-	2	74	-	-	-	2	14
<b>2013</b>	<b>115</b>	<b>24</b>	<b>5</b>	-	-	<b>1</b>	<b>74</b>	<b>2</b>	-	<b>1</b>	<b>3</b>	<b>5</b>
영 광	94	17	4	-	-	1	63	1	-	1	3	4
홍 농	21	7	1	-	-	-	11	1	-	-	-	1

자료 : 영광소방서(2005. 8. 11개서)

18. 장소별 화재발생 Fire Incidents by Place

(단위 : 건)

연도 및 119센터별	계	주 거			비 주 거							
		단독 주택	공동 주택	기타 주택	학교	일반 업무	판매 시설	숙박 시설	종교 시설	의료 시설	공장 및 창고	
2008	145	24	2	-	-	1	2	-	1	1	5	
2009	142	24	2	-	-	1	-	-	3	-	5	
2010	113	24	1	2	-	1	-	1	2	1	8	
2011	111	20	4	-	-	1	-	1	-	-	8	
2012	118	19	4	1	2	-	-	-	-	2	4	
<b>2013</b>	<b>115</b>	<b>27</b>	<b>2</b>	-	-	-	-	-	-	<b>1</b>	<b>2</b>	
영 광	94	24	1	-	-	-	-	-	-	1	2	
홍 농	21	3	1	-	-	-	-	-	-	-	-	

자료 : 영광소방서(2005. 8. 11 개서)

장소별 화재발생(속) Fire Incidents by Place(Cont'd)

(단위 : 건)

연도 및 119안전센터별	비 주 거					위험물(가스 제조소등)	운송시설 (차량, 철도등)	임야	기타 <sup>1)</sup>
	작업장	위락, 오락시설	음식점	일반 서비스시설	기타 <sup>1)</sup>				
2008	-	-	1	5	11	-	15	45	32
2009	-	-	1	4	18	-	13	58	13
2010	1	1	4	1	10	-	8	20	28
2011	1	1	3	3	14	-	11	25	19
2012	3	-	-	4	17	-	15	22	25
<b>2013</b>	<b>1</b>	<b>1</b>	<b>4</b>	<b>1</b>	<b>17</b>	-	<b>6</b>	<b>29</b>	<b>20</b>
영 광	1	1	3	1	12	-	5	25	16
홍 농	-	-	1	-	5	-	1	4	4

주 : 1) 연구·학원, 운동시설, 동식물시설, 자동차시설, 기타 비주거시설

자료 : 영광소방서(2005. 8. 11 개서)

19. 산불발생 Forest Fires

(단위 : ha, 천원)

연도별	합 계		입산자 실화		논밭두렁		어린이 불장난		기 타	
	면적	피해액	면적	피해액	면적	피해액	면적	피해액	면적	피해액
2009	0.2	3	-	-	0.2	3	-	-	-	-
2010	2.3	14.5	2	14	0.3	0.5	-	-	-	-
2011	0.6	23,929	-	-	0.2	9,627	-	-	0.37	14,302
2012	0.6	56,182	0.1	11,236	0.5	44,946	-	-	-	-
<b>2013</b>	<b>0.3</b>	<b>1,500</b>	-	-	<b>0.3</b>	<b>1,500</b>	-	-	-	-

자료 : 환경녹지과

20. 소방장비 Fire-fighting Equipment

(단위 : 대)

연도 및 119안전 센터별	합계	펌 프 차					물탱크차	화 학 차					무인 수 탐차
		대형	중형	소형	농촌형	산불 진화		고성능	제독차	내폭	분석차	일반	
2009	28	1	2	4	-	-	1	1	1	-	-	-	-
2010	25	1	4	2	-	-	1	2	-	-	-	-	-
2011	25	1	4	2	-	-	1	2	-	-	-	-	-
2012	25	1	4	2	-	-	1	2	-	-	-	-	-
<b>2013</b>	<b>10</b>	<b>1</b>	<b>4</b>	<b>2</b>	-	-	<b>1</b>	<b>2</b>	-	-	-	-	-
본 서	-	-	-	-	-	-	-	-	-	-	-	-	-
영 광	7	1	2	2	-	-	1	1	-	-	-	-	-
홍 농	3	-	2	-	-	-	-	1	-	-	-	-	-

자료 : 영광소방서(2005. 8. 11개서)

소방장비(속) Fire-fighting Equipment(Cont'd)

(단위 : 대)

연도 및 119안전 센터별	고가차(M별)			굴절차(M별)			구조차(일반)			조명차	배연차
	33이하	46	50이상	180이하	27	35	일반	버스	산악		
2009	-	-	1	-	-	-	1	-	-	-	-
2010	-	-	1	-	-	-	1	-	-	-	-
2011	-	-	1	-	-	-	1	-	-	-	-
2012	-	-	1	-	-	-	1	-	-	-	-
<b>2013</b>	-	-	<b>1</b>	-	-	-	<b>1</b>	-	-	-	-
본 서	-	-	-	-	-	-	-	-	-	-	-
영 광	-	-	1	-	-	-	1	-	-	-	-
홍 농	-	-	-	-	-	-	-	-	-	-	-

자료 : 영광소방서(2005. 8. 11개서)

소방장비(속) Fire-fighting Equipment(Cont'd)

(단위 : 대)

연도 및 119안전 센터별	구 급 차		지휘차	위 성 중계차	장 비 운반차	트레일러		견인차	화물차	골삭기	이동 안전 체험차	영상 홍보차	순찰차
	A형 (일반)	B형 (특수)				공 기 총전기	보트 운반						
2009	-	6	1	-	-	-	2	-	1	-	-	-	-
2010	-	4	1	-	-	-	-	-	1	-	-	-	-
2011	-	4	1	-	-	-	-	-	1	-	-	-	1
2012	-	4	1	-	1	-	1	-	-	-	-	-	1
<b>2013</b>	-	<b>4</b>	<b>1</b>	-	<b>1</b>	-	<b>2</b>	-	-	-	-	-	<b>1</b>
본 서	-	-	-	-	-	-	-	-	-	-	-	-	-
영 광	-	2	1	-	1	-	1	-	-	-	-	-	1
홍 농	-	2	-	-	-	-	1	-	-	-	-	-	-

자료 : 영광소방서(2005. 8. 11개서)

소방장비(속) Fire-fighting Equipment(Cont'd)

(단위 : 대)

연도 및 119안전 센터별	행정차	기타차	오토 바이	소방헬기(탑승인원)				소방정(톤)			구조정(톤)		
				7	10	14	18	5	50	100	20	30	
2009	3	-	-	-	-	-	-	-	-	-	-	-	-
2010	4	-	-	-	-	-	-	-	-	-	-	-	-
2011	2	4	-	-	-	-	-	-	-	-	-	-	-
2012	2	4	-	-	-	-	-	-	-	-	-	-	-
<b>2013</b>	<b>2</b>	<b>4</b>	-	-	-	-	-	-	-	-	-	-	-
본 서	2	1	-	-	-	-	-	-	-	-	-	-	-
영 광	-	2	-	-	-	-	-	-	-	-	-	-	-
홍 농	-	1	-	-	-	-	-	-	-	-	-	-	-

자료 : 영광소방서(2005. 8. 11개서)

21. 119 구급활동실적 Performance of EMS Activity

(단위 : 건)

연도 및 119안전센터별	신고건수	이송건수	구급환자 유형별				교통사고
			질 병			기타	
			고혈압	당뇨	기타		
2008	2,954	2,169	2,295	328	79	925	416
2009	3,352	2,375	2,536	97	76	1,309	481
2010	3,311	2,513	2,621	57	83	1,427	382
2011	3,217	2,437	2,541	46	75	1,311	361
2012	2,094	1,535	1,618	28	53	786	252
<b>2013</b>	<b>3,249</b>	<b>2,400</b>	<b>2,501</b>	<b>176</b>	<b>144</b>	<b>471</b>	<b>728</b>
영 광	2,346	1,719	1,802	84	85	83	655
홍 농	903	681	699	92	59	388	73

자료 : 영광소방서(2005. 8. 11개서)

119 구급활동실적(속) Performance of EMS Activity(Cont'd)

(단위 : 건)

연도 및 119안전센터별	구급환자 유형별			계	이송병원별			
	사고부상				의원	일반병원	종합병원	기 타
	추락/낙상	둔상	기타					
2008	-	-	737	3,561	120	1,629	1,774	38
2009	374	49	78	2,295	27	1,016	1,222	30
2010	255	43	233	2,536	34	928	1,562	12
2011	257	20	396	2,541	77	901	1,553	10
2012	103	72	202	1,618	29	609	960	20
<b>2013</b>	<b>524</b>	<b>37</b>	<b>421</b>	<b>2,501</b>	<b>37</b>	<b>801</b>	<b>1,656</b>	<b>7</b>
영 광	458	28	409	1,802	28	654	1,115	5
홍 농	66	9	12	699	9	147	541	2

자료 : 영광소방서(2005. 8. 11개서)

22. 119 구조활동실적 Performance of 119 Rescue Activity

(단위 : 건)

연도 및 119안전센터별	출동 건수	구조(처리) 건수				구조인원 (명)	미처리 <sup>1)</sup> (자체처리, 허위등)
		인명구조	안전조치	기타			
2008	734	493	118	269	75	230	241
2009	884	574	126	339	109	236	310
2010	886	633	115	424	94	151	253
2011	964	785	141	487	157	175	179
2012	1,253	992	107	707	178	147	261
<b>2013</b>	<b>1,134</b>	<b>798</b>	<b>127</b>	<b>578</b>	<b>93</b>	<b>187</b>	<b>336</b>
영 광	931	633	116	432	85	162	298
홍 농	203	165	11	146	8	25	38

주 : 1) 출동했으나 이미 자력구조 등으로 119 구조대의 활동이 불필요한 경우

자료 : 영광소방서(2005. 8. 11개서)

119 구조활동실적(속) Performance of 119 Rescue Activity(Cont'd)

(단위 : 건)

연도 및 119안전센터별	사고 종별 구조 인원 (명)								
	계	화재	교통사고	수난	기계	승강기	산악	감함	기타 <sup>2)</sup>
2008	230	5	156	11	8	12	6	4	28
2009	223	4	146	6	4	17	13	5	27
2010	151	-	67	21	8	13	6	12	24
2011	175	1	92	11	6	20	10	15	20
2012	147	5	65	23	3	20	11	8	12
<b>2013</b>	<b>187</b>	<b>0</b>	<b>91</b>	<b>16</b>	<b>8</b>	<b>34</b>	<b>10</b>	<b>2</b>	<b>26</b>
영 광	162	0	85	14	7	22	10	2	22
홍 농	25	0	6	2	1	12	-	-	4

주 : 2) 붕괴, 추락, 폭발, 악물, 자연재해, 고립, 유독물질, 자해범죄 등이 포함

자료 : 영광소방서(2005. 8. 11개서)

23. 재난사고 발생 및 피해현황 Calamities and Damage

(단위 : 건, 명, 천원)

연도별	합계				화재		산불		붕괴		폭발	
	건	인원		건	인원	건	인원	건	인원	건	인원	
		남	여									
2008	310	173	-	-	144	9	3	-	-	-	-	-
2009	310	173	-	-	144	9	3	-	-	-	-	-
2010	468	529	-	-	113	1	3	-	-	-	-	-
2011	468	529	-	-	113	1	3	-	-	-	-	-
2012	444	502	455	47	118	4	3	-	-	-	-	-
<b>2013</b>	<b>459</b>	<b>26</b>	-	-	<b>195</b>	<b>2</b>	-	-	-	-	-	-

자료 : 안전경제과

재난사고 발생 및 피해현황(속) Calamities and Damage(Cont'd)

(단위 : 건, 명, 천원)

연도별	도로교통사고		환경오염		유·도선		해난		기타	
	건	인원	건	인원	건	인원	건	인원	건	인원
2008	128	154	-	-	-	-	2	3	33	7
2009	279	16	-	-	-	-	13	42	3	3
2010	278	424	49	49	-	-	25	55	-	-
2011	278	424	49	49	-	-	25	55	-	-
2012	270	456	40	40	-	-	13	2	-	-
<b>2013</b>	<b>264</b>	<b>24</b>	-	-	-	-	-	-	-	-

자료 : 안전경제과

재난사고 발생 및 피해현황(속) Calamities and Damage(Cont'd)

(단위 : 건, 명, 천원)

연도별	인적피해				재산피해
	인명피해		이재민 발생		
	사망	부상	세대수	인원	
2008	-	-	-	-	-
2009	-	-	-	-	-
2010	-	-	-	-	-
2011	-	-	-	-	-
2012	-	-	-	-	-
<b>2013</b>	-	-	-	-	-

자료 : 안전경제과

24. 풍수해 발생 Damage from Storms and Floods

(단위 : 명, ha, 천원)

연도별	사망 및 실종			이재민			침수면적
	남	여		남	여		
2008	-	-	-	-	-	-	-
2009	1	-	-	-	-	-	17.9
2010	-	-	-	1	-	-	275
2011	-	-	-	47	-	-	1,573
2012	2	-	-	241	-	-	43.7
<b>2013</b>	-	-	-	-	-	-	<b>0.1</b>
영 광	-	-	-	-	-	-	-
백 수	-	-	-	-	-	-	-
홍 농	-	-	-	-	-	-	-
대 마	-	-	-	-	-	-	-
묘 량	-	-	-	-	-	-	-
불 갑	-	-	-	-	-	-	0.1
군 서	-	-	-	-	-	-	-
군 남	-	-	-	-	-	-	-
영 산	-	-	-	-	-	-	-
법 성	-	-	-	-	-	-	-
낙 월	-	-	-	-	-	-	-

자료 : 안전경제과

풍수해 발생(속) Damage from Storms and Floods(Cont'd)

(단위 : 명, ha, 천원)

연도별	피 해 액					
	건 물	선 박	농경지	공공시설	기 타	
2008	-	-	-	-	-	-
2009	34,488	-	-	10,700	23,788	-
2010	500,438	162,600	20,509	-	192,908	124,421
2011	4,632,000	40,000	-	67,000	3,981,000	544,000
2012	14,410,676	984,000	-	7,551	4,999,249	8,419,876
<b>2013</b>	<b>126,559</b>	<b>1,800</b>	<b>-</b>	<b>1,857</b>	<b>122,902</b>	<b>-</b>
영 광	4,856	-	-	-	4,856	-
백 수	56,046	-	-	-	56,046	-
홍 농	600	600	-	-	-	-
대 마	-	-	-	-	-	-
묘 량	-	-	-	-	-	-
불 갑	9,354	-	-	1,674	7,680	-
군 서	183	-	-	183	-	-
군 남	-	-	-	-	-	-
영 산	1,200	1,200	-	-	-	-
법 성	54,320	-	-	-	54,320	-
낙 월	-	-	-	-	-	-

자료 : 안전경제과



25. 소방대상물 현황 Facilities Subject to Fire-fighting Regulation (단위 : 개소)

연도별	계	아파트	기숙사	근린생활 시설	문화 및 집회시설	종교시설	판매시설	운수시설
2011	1,273	35	8	389	36	-	14	-
2012	2,211	39	16	595	24	38	12	8
<b>2013</b>	<b>2,273</b>	<b>42</b>	<b>15</b>	<b>596</b>	<b>25</b>	<b>47</b>	<b>12</b>	<b>8</b>

자료 : 영광소방서

소방대상물 현황(속) Facilities Subject to Fire-fighting Regulation(Cont'd) (단위 : 개소)

연도별	의료시설	교육연구시설	노유자시설	수련시설	운동시설	업무시설	숙박시설
2011	10	63	66	-	-	104	49
2012	6	102	121	5	8	178	68
<b>2013</b>	<b>6</b>	<b>93</b>	<b>123</b>	<b>7</b>	<b>18</b>	<b>181</b>	<b>68</b>

자료 : 영광소방서

소방대상물 현황(속) Facilities Subject to Fire-fighting Regulation(Cont'd) (단위 : 개소)

연도별	위락시설	공 장	창고시설	위험물저장 및 처리시설	항공기 및 자동차 관련시설	동물 및 식물 관련시설	분뇨 및 쓰레기 처리시설
2011	53	89	107	70	-	142	3
2012	62	203	207	110	11	325	7
2013	72	209	225	112	16	328	9

자료 : 영광소방서

소방대상물 현황(속) Facilities Subject to Fire-fighting Regulation(Cont'd) (단위 : 개소)

연도별	교정 및 군사시설	방송통신시설	발전시설	묘지관련시설	관광 휴게시설
2011	4	2	-	-	-
2012	6	3	4	1	4
<b>2013</b>	<b>8</b>	<b>3</b>	<b>4</b>	<b>1</b>	<b>4</b>

자료 : 영광소방서

소방대상물 현황(속) Facilities Subject to Fire-fighting Regulation(Cont'd) (단위 : 개소)

연도별	장례식장	지하가	지하구	문화재	복합건축물
2011	-	6	-	10	6
2012	9	12	-	18	9
<b>2013</b>	<b>9</b>	<b>12</b>	<b>-</b>	<b>20</b>	<b>-</b>

자료 : 영광소방서

26. 위험물 제조소 설치 현황

Manufacturing, Storage and Handling Facilities of Hazardous Material (단위 : 개소)

연도별	총계	제조소	취급소				저장소		
			주유	판매	이송	일반	옥내		
2011	308	1	85	48	-	-	37	222	5
2012	303	1	84	48	-	-	36	218	5
<b>2013</b>	<b>290</b>	<b>1</b>	<b>82</b>	<b>47</b>	<b>-</b>	<b>-</b>	<b>35</b>	<b>207</b>	<b>5</b>

자료 : 영광소방서

위험물 제조소 설치 현황(속)

Manufacturing, Storage and Handling Facilities of Hazardous Material(Cont'd) (단위 : 개소)

연도별	저장소						
	옥외탱크	옥내탱크	지하탱크	간이탱크	이동탱크	옥외	암반탱크
2011	50	59	36	-	71	1	-
2012	51	59	35	-	67	1	-
<b>2013</b>	<b>49</b>	<b>56</b>	<b>30</b>	<b>-</b>	<b>66</b>	<b>1</b>	<b>-</b>

자료 : 영광소방서

27. 교통사고 발생(자동차) Traffic Accidents(Automobile)

(단위 : 건, 명)

연도별	발생건수		사망자		부상자	
	자동차 1만대당		인구 10만명당		인구 10만명당	
2008	256	-	16	-	381	-
2009	279	-	16	-	432	-
2010	278	-	16	-	424	-
2011	284	132.3	12	20.9	490	853.9
2012	270	120.4	12	20.8	425	735.2
<b>2013</b>	<b>264</b>	<b>-</b>	<b>24</b>	<b>-</b>	<b>253</b>	<b>-</b>

자료 : 영광경찰서

교통사고 발생(자동차)(속) Traffic Accidents(Automobile)(Cont'd)

(단위 : 건, 명)

연도별	사고유형별				자동차용도별					
	차대사람	차대차	차량 단독	철건 도목	승용차	승합차	화물	특수	이륜차	기타
2008	66	161	29	-	134	4	68	2	29	11
2009	54	186	39	-	130	10	85	1	43	10
2010	59	190	29	-	141	19	69	-	37	12
2011	48	205	31	-	152	15	73	-	22	22
2012	41	189	40	-	146	15	55	-	45	9
<b>2013</b>	<b>56</b>	<b>176</b>	<b>32</b>	<b>-</b>	<b>151</b>	<b>12</b>	<b>62</b>	<b>-</b>	<b>30</b>	<b>9</b>

자료 : 영광경찰서

28. 자동차단속 및 처리 Traffic Regulation and Punishment of Violations (단위 : 건)

연도별	건 수	위 반 사 항						
		중앙선 침범	속도	추월	회전	음주운전	무면허	차로위반
2008	25,161	12	22,874	1	12	328	159	-
2009	16,701	19	15,371	3	7	276	130	-
2010	5,800	12	2,979	9	3	201	146	1
2011	13,008	1	11,912	5	1	141	152	1
2012	11,574	2	11,031	-	-	149	57	-
<b>2013</b>	<b>16,827</b>	<b>5</b>	<b>13,554</b>	<b>-</b>	<b>-</b>	<b>153</b>	<b>82</b>	<b>-</b>

자료 : 영광경찰서

자동차단속 및 처리(속) Traffic Regulation and Punishment of Violations(Cont'd) (단위 : 건)

연도별	위 반 사 항							
	신호위반	정원	주정차	불법영업	적재	정비불량	안전띠 미착용	기 타
2008	142	-	28	-	14	-	1,111	526
2009	266	-	12	-	35	-	140	441
2010	344	-	14	-	16	-	1,244	831
2011	28	-	1	-	17	-	361	388
2012	59	-	-	-	15	-	3	168
<b>2013</b>	<b>94</b>	<b>-</b>	<b>-</b>	<b>-</b>	<b>-</b>	<b>-</b>	<b>2,259</b>	<b>677</b>

자료 : 영광경찰서

자동차단속 및 처리(속) Traffic Regulation and Punishment of Violations(Cont'd) (단위 : 건)

연도별	차 종 별					용 도 별			처 리 상 황			
	승합차	승용차	화물차	이륜차	기타 (특수)	사업용	비 사업용	기타	입건	즉심	통고 처분	기타
2008	1,758	18,388	4,585	62	368	1,865	23,007	289	498	-	24,663	-
2009	11,775	12,068	3,287	20	351	1,098	15,322	281	416	-	16,285	-
2010	1	5,047	385	367	-	35	5,765	-	347	-	5,453	-
2011	765	9,664	2,353	123	103	949	11,945	114	302	-	13,008	-
2012	430	6,064	1,289	78	213	614	7,261	209	279	-	11,574	-
<b>2013</b>	<b>810</b>	<b>12,353</b>	<b>3,118</b>	<b>351</b>	<b>62</b>	<b>1,106</b>	<b>15,580</b>	<b>250</b>	<b>235</b>	<b>-</b>	<b>16,592</b>	<b>-</b>

자료 : 영광경찰서

29. 운전면허 소지자 Number of Driver's License Holders

(단위 : 명)

연도별	총 수	1 종				2 종				
		대 형	보 통	소 형	특 수	보 통	소 형	원동기		
2008	23,992	15,424	2,288	13,132	-	4	8,568	6,816	11	1,741
2009	24,224	15,727	2,405	13,320	-	2	8,497	6,789	12	1,696
2010	24,868	16,290	2,510	13,778	-	2(레)	8,578	6,917	14	1,647
2011	34,479	18,942	2,554	16,086	194(트),108(레)		15,537	10,569	294	4,674
2012	36,086	19,861	2,633	16,908	-	318	16,225	11,221	312	4,692
<b>2013</b>	<b>37,363</b>	<b>20,645</b>	<b>2,710</b>	<b>17,587</b>	-	<b>348</b>	<b>16,718</b>	<b>11,727</b>	<b>319</b>	<b>4,672</b>
남 자	26,902	16,469	2,656	13,467	-	346	10,433	5,696	318	4,419
여 자	10,461	4,176	54	4,120	-	2	6,285	6,031	1	253

자료 : 영광경찰서

30. 외국 자매도시와의 교류현황

Goodwill Exchange Relations with Cities/Local in Foreign Countries

연도별	자매결연 지역	자매결연 일자	교류현황		
			전화·서신 교환 등 (회)	상호교류(인적교류) (건)	민간교류경제교류 (건)
<b>2013</b>	-	-	-	-	-

자료 : 기획예산실

---

## XVIII. 전국통계

---

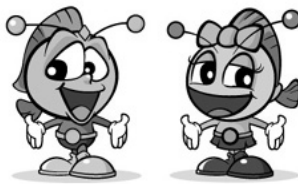

[www.yeonggwang.go.kr](http://www.yeonggwang.go.kr)



**영광군**  
YEONGGWANG-GUN



1. 전국행정구역총괄

단위 : 개소

연 별 시도별	면 적 <sup>1)</sup> (km <sup>2</sup> )	구성비	구·시·군					읍·면·동				
				시	군	구		읍	면	동		
						자치	일반					
2 0 0 8	99,827.78	100.00	260	77	86	69	28	3,497	211	1,205	2,081	
2 0 0 9	99,897.41	100.00	260	77	86	69	28	3,468	214	1,196	2,058	
2 0 1 0	100,033.08	100.00	263	75	86	69	33	3,477	215	1,201	2,061	
2 0 1 1	100,148.22	100.00	263	76	85	69	33	3,476	216	1,192	2,068	
2 0 1 2	100,188.08	100.00	262	76	84	69	33	3,487	216	1,198	2,073	
<b>2 0 1 3</b>	<b>100,266.25</b>	<b>100.00</b>	<b>262</b>	<b>77</b>	<b>83</b>	<b>69</b>	<b>33</b>	<b>3,488</b>	<b>216</b>	<b>1,196</b>	<b>2,076</b>	
<b>시 계</b>	<b>5,866.20</b>	<b>5.85</b>	<b>74</b>	<b>-</b>	<b>5</b>	<b>69</b>	<b>-</b>	<b>1,159</b>	<b>11</b>	<b>45</b>	<b>1,103</b>	
서울특별시	605.20	0.60	25			25		423			423	
부산광역시	769.86	0.77	16		1	15		210	2	3	205	
대구광역시	883.48	0.88	8		1	7		139	3	6	130	
인천광역시	1,040.88	1.04	10		2	8		147	1	19	127	
광주광역시	501.18	0.50	5			5		95			95	
대전광역시	540.24	0.54	5			5		78			78	
울산광역시	1,060.46	1.06	5		1	4		56	4	8	44	
세종특별자치시	464.90	0.46	-					11	1	9	1	
<b>도 계</b>	<b>94,400.05</b>	<b>94.15</b>	<b>188</b>	<b>77</b>	<b>78</b>	<b>-</b>	<b>33</b>	<b>2,329</b>	<b>205</b>	<b>1,151</b>	<b>973</b>	
경 기 도	10,172.63	10.15	51	28	3		20	550	32	108	410	
강 원 도	16,829.81	16.79	18	7	11			193	24	95	74	
충 청 북 도	7,407.19	7.39	14	3	9		2	153	15	87	51	
충 청 남 도	8,204.51	8.18	17	8	7		2	207	24	137	46	
전 라 북 도	8,066.44	8.05	16	6	8		2	241	14	145	82	
전 라 남 도	12,303.92	12.27	22	5	17			296	33	196	67	
경 상 북 도	19,028.98	18.98	25	10	13		2	331	36	202	93	
경 상 남 도	10,537.32	10.51	23	8	10		5	315	20	176	119	
제 주 도	1,849.26	1.84	2	2				43	7	5	31	

주: 1) 읍·면·동합계에법정동수는제외. 2) 통리 합계에 법정리수 제외.  
 3) 12.31현재 주민등록인구통계.(외국인 인구 포함, 1998년부터 외국인 세대수 제외)  
 자료 : 안전행정부 『안전행정 통계연보』, 면적은 국토교통부 자료 활용

전국행정구역총괄(속)

단위 : 개소

연 별 시도별	통·리 <sup>2)</sup>			반	출장소				세대 <sup>3)</sup> (세대)	인구 <sup>3)</sup> (명)
	통	리			시 도	시군 구	읍 면			
2 0 0 8	92,717	56,419	36,298	480,187	77	4	16	57	18,970,458	50,394,374
2 0 0 9	91,865	55,402	36,463	475,754	76	4	16	56	19,261,292	50,643,781
2 0 1 0	92,384	55,829	36,555	479,801	77	5	16	56	19,865,179	51,434,580
2 0 1 1	92,893	56,303	36,590	480,432	79	6	16	57	20,033,142	50,761,722
2 0 1 2	92,957	56,285	36,672	481,598	77	6	16	55	20,211,770	50,948,272
<b>2 0 1 3</b>	<b>93,450</b>	<b>56,881</b>	<b>36,569</b>	<b>481,792</b>	<b>75</b>	<b>5</b>	<b>15</b>	<b>55</b>	<b>20,456,588</b>	<b>51,141,463</b>
<b>시 계</b>	<b>31,028</b>	<b>29,748</b>	<b>1,280</b>	<b>202,895</b>	<b>10</b>	<b>1</b>	<b>4</b>	<b>5</b>	<b>9,296,383</b>	<b>23,337,004</b>
서울특별시	12,423	12,423		94,865	-				4,182,351	10,143,645
부산광역시	4,523	4,362	161	26,799	1		1		1,404,663	3,527,635
대구광역시	3,512	3,257	255	23,148	2			2	960,265	2,501,588
인천광역시	4,154	3,893	261	21,919	7	1	3	3	1,118,988	2,879,782
광주광역시	2,231	2,231		10,952	-				563,599	1,472,910
대전광역시	2,420	2,420		13,568	-				584,877	1,532,811
울산광역시	1,488	1,140	348	10,195	-				431,595	1,156,480
세종특별자치시	277	22	255	1,449	-				50,045	122,153
<b>도 계</b>	<b>62,422</b>	<b>27,133</b>	<b>35,289</b>	<b>278,897</b>	<b>65</b>	<b>4</b>	<b>11</b>	<b>50</b>	<b>11,160,205</b>	<b>27,804,459</b>
경 기 도	15,545	11,555	3,990	89,584	6			5	4,712,324	12,234,630
강 원 도	4,145	1,927	2,218	21,480	7	1		6	664,913	1,542,263
충 청 북 도	4,673	1,757	2,916	18,677	2	2			644,062	1,572,732
충 청 남 도	5,460	1,174	4,286	24,030	2			2	857,699	2,047,631
전 라 북 도	7,881	2,752	5,129	23,679	1			1	766,699	1,872,965
전 라 남 도	8,350	1,606	6,744	23,547	26	1	1	24	815,769	1,907,172
경 상 북 도	7,821	2,655	5,166	40,180	14			1	1,139,387	2,699,440
경 상 남 도	7,868	3,200	4,668	32,375	7			3	1,320,887	3,333,820
제 주 도	679	507	172	5,345	-				238,465	593,806

주: 1) 읍·면·동합계에법정동수는제외. 2) 통리 합계에 법정리수 제외.  
 3) 12.31현재 주민등록인구통계.(외국인 인구 포함, 1998년부터 외국인 세대수 제외)  
 자료 : 안전행정부 『안전행정 통계연보』, 면적은 국토교통부 자료 활용



## 2. 인구추이

단위 : 천명

연 별	총조사 <sup>1)</sup> 인 구	연앙추계인구 <sup>2)</sup>		증가율	성 비 (명)	인구밀도		북한인구 <sup>4)</sup>	
		남	여			(명/km <sup>2</sup> )	면적 <sup>3)</sup> (km <sup>2</sup> )		
1960		25,012	12,551	12,462	-	100.7	254.1	98,431	10,600
1961		25,766	12,937	12,829	3.01	100.8	261.8	98,431	10,900
1962		26,513	13,321	13,192	2.90	101.0	269.4	98,431	11,140
1963		27,262	13,708	13,554	2.83	101.1	277.0	98,431	11,460
1964		27,984	14,082	13,902	2.65	101.3	284.3	98,431	11,770
1965		28,705	14,453	14,252	2.58	101.4	291.5	98,477	12,100
1966	29,160	-	(14,684)	(14,475)	-	(101.4)	(296.1)	98,447	-
1966		29,436	14,830	14,606	2.55	101.5	298.9	98,477	12,440
1967		30,131	15,205	14,926	2.36	101.9	306.0	98,477	12,780
1968		30,838	15,576	15,262	2.35	102.1	313.1	98,477	13,150
1969		31,544	15,941	15,603	2.29	102.2	320.3	98,477	13,510
1970	31,466	-	(15,796)	(15,670)	-	(100.8)	(320.4)	98,222	-
1970		32,241	16,309	15,932	2.21	102.4	328.2	98,222	14,905
1971		32,883	16,649	16,234	1.99	102.6	334.7	98,234	15,292
1972		33,505	16,955	16,550	1.89	102.4	340.2	98,484	15,683
1973		34,103	17,235	16,868	1.78	102.2	345.3	98,758	16,080
1974		34,692	17,514	17,178	1.73	102.0	351.0	98,824	16,388
1975	34,707	-	(17,461)	(17,245)	-	(101.3)	(351.3)	98,807	-
1975		35,281	17,766	17,515	1.70	101.4	357.1	98,807	16,646
1976		35,849	18,059	17,790	1.61	101.5	362.8	98,799	16,871
1977		36,412	18,349	18,062	1.57	101.5	368.3	98,859	17,083
1978		36,969	18,637	18,332	1.53	101.7	373.6	98,955	17,303
1979		37,534	18,929	18,605	1.53	101.7	379.3	98,966	17,434
1980	37,436	-	(18,767)	(18,669)	-	(100.5)	(378.2)	98,992	-
1980		38,124	19,236	18,888	1.57	101.8	385.1	98,992	17,622
1981		38,723	19,536	19,187	1.57	101.8	391.1	99,016	17,866
1982		39,326	19,837	19,489	1.56	101.8	397.1	99,022	18,168
1983		39,910	20,129	19,781	1.49	101.8	402.8	99,091	18,528
1984		40,406	20,375	20,031	1.24	101.7	407.7	99,117	18,828
1985	40,448	-	(20,244)	(20,205)	-				
		40,806	20,576	20,230	0.99	101.7	411.6	99,143	19,097
1986		41,214	20,772	20,442	1.00	101.6	415.6	99,173	19,339

주 : 1) 외국인 포함. 2) 59년까지는 연말상주인구조사, 60년이후는 추계인구, () 내는 총조사 결과임.

3) 인구밀도 계산시의 적용면적임. 4) 북한 1993년 센서스를 기초로 추계한 연앙(7.1기준)인구임.

자료: 통계청

인구추이(속)

단위 : 천명

연 별	총조사 <sup>1)</sup> 인 구	연앙추계인구 <sup>2</sup>			증가율	성 비 (명)	인구밀도		북한인구 <sup>4)</sup>
		계	남	여			(명/km <sup>2</sup> )	면적 <sup>3)</sup> (km <sup>2</sup> )	
1987		41,622	20,960	20,662	0.99	101.4	419.5	99,222	19,559
1988		42,031	21,155	20,876	0.98	101.3	423.5	99,237	19,762
1989		42,449	21,357	21,092	0.99	101.3	427.6	99,263	19,977
1990		42,869	21,568	21,301	0.99	101.3	431.8	99,274	20,221
1990	43,411	-	(21,782)	(21,629)	-	(100.7)	(437.3)	99,274	-
1991		43,296	21,784	21,512	0.99	101.3	436.0	99,300	20,495
1992		43,748	22,014	21,734	1.04	101.3	440.5	99,314	20,798
1993		44,195	22,243	21,952	1.02	101.3	444.7	99,392	21,123
1994		44,642	22,472	22,169	1.01	101.4	449.1	99,394	21,353
1995		45,093	22,705	22,388	1.01	101.4	454.3	99,268	21,543
1995	44,609	-	(22,389)	(22,219)	-	(100.8)	(449.4)	99,268	-
1996		45,525	22,925	22,600	0.96	101.4	458.4	99,313	21,684
1997		45,954	23,148	22,805	0.94	101.5	462.4	99,373	21,810
1998		46,287	23,296	22,991	0.72	101.3	465.6	99,408	21,942
1999		46,617	23,458	23,159	0.71	101.3	468.8	99,434	22,082
2000		47,008	23,667	23,341	0.84	101.4	470.9	99,816	22,175
2000	46,136	-	(23,159)	(22,978)	-	(100.7)	(463.9)	99,816	-
2001		47,357	23,843	23,514	0.74	101.4	474.3	99,852	22,253
2002		47,622	23,970	23,652	0.56	101.3	476.7	99,900	22,369
2003		47,859	24,090	23,770	0.50	101.3	480.5	99,601	22,522
2004		48,039	24,165	23,874	0.38	101.2	482.2	99,617	22,709
2005		48,138	24,191	23,947	0.21	101.0	483.1	99,646	22,928
2005	47,279	-	(23,624)	(23,655)	-	(99.9)	(474.5)	99,646	-
2006		48,372	24,303	24,069	0.49	101.0	483.8	99,990	23,079
2007		48,598	24,410	24,188	0.47	100.9	485.8	100,033	23,200
2008		48,949	24,576	24,373	0.72	100.8	488.8	100,139	23,298
2009		49,182	24,665	24,518	0.48	100.6	490.8	100,208	23,380
2010	48,580	-	(24,167)	(24,413)	-	(99.0)	(485.6)	100,212	-
2010		49,410	24,758	24,653	0.46	100.4	493.9	100,212	24,187
2011		49,779	24,942	24,837	0.74	100.4	496.7	100,221	24,308
2012		50,004	25,040	24,965	0.45	100.3	498.7	100,267	24,427
<b>2013</b>		<b>50,220</b>	<b>25,133</b>	<b>25,087</b>	<b>0.43</b>	<b>100.2</b>	<b>500.7</b>	<b>100,306</b>	<b>24,545</b>

주 : 1) 외국인 포함. 2) 59년까지는 연말상주인구조사, 60년이후는 추계인구, () 내는 총조사 결과임.  
 3) 인구밀도 계산시의 적용면적임. 4) 북한 1993년 센서스를 기초로 추계한 연앙(7.1기준)인구임.  
 자료:통계청

### 3. 연령(5세계급)별 인구

단위:명, %

연령 계급별	1975		1980		1985		1990	
	인구	구성비	인구	구성비	인구	구성비	인구	구성비
<b>합 계</b>	<b>34,678,972</b>	<b>100.0</b>	<b>37,406,815</b>	<b>100.0</b>	<b>40,419,652</b>	<b>100.0</b>	<b>43,390,374</b>	<b>100.0</b>
0 ~ 4 세	4,227,360	12.2	3,794,692	10.1	3,702,555	9.2	3,279,790	7.6
5 ~ 9	4,453,698	12.8	4,420,946	11.8	3,916,350	9.7	3,862,508	8.9
10 ~ 14	4,527,330	13.1	4,440,137	11.9	4,475,985	11.1	3,991,917	9.2
15 ~ 19	4,146,912	12.0	4,239,729	11.3	4,316,264	10.7	4,448,996	10.3
20 ~ 24	3,123,126	9.0	4,053,638	10.8	4,245,090	10.5	4,396,309	10.1
25 ~ 29	2,507,450	7.2	3,082,172	8.2	4,070,408	10.1	4,333,500	10.0
30 ~ 34	2,224,238	6.4	2,519,241	6.7	3,115,238	7.7	4,207,714	9.7
35 ~ 39	2,189,144	6.3	2,223,341	5.9	2,581,181	6.4	3,201,210	7.4
40 ~ 44	1,800,153	5.2	2,131,651	5.7	2,187,508	5.4	2,539,269	5.9
45 ~ 49	1,398,820	4.0	1,781,813	4.8	2,089,212	5.2	2,176,890	5.0
50 ~ 54	1,197,379	3.5	1,325,925	3.5	1,695,259	4.2	2,010,018	4.6
55 ~ 59	939,205	2.7	1,125,353	3.0	1,267,757	3.1	1,622,853	3.7
60 ~ 64	737,552	2.1	822,057	2.2	1,006,876	2.5	1,157,059	2.7
65 ~ 69	542,827	1.6	620,283	1.7	722,817	1.8	900,314	2.1
70 ~ 74	325,213	0.9	425,096	1.1	501,254	1.2	595,116	1.4
75 ~ 79	204,290	0.6	229,286	0.6	312,090	0.8	377,171	0.9
80 세 이상	134,269	0.4	171,449	0.5	213,388	0.5	289,638	0.7
연령 미 상	6	0.0	6	0.0	420	0.0	102	0.0

주 : 인구주택총조사 자료임(외국인 제외)  
 자료 : 통계청 『인구주택총조사』, 각 시도

연령(5세계급)별 인구(속)

단위:명, %

연령 계급별	1995		2000		2005		2010	
	인구	구성비	인구	구성비	인구	구성비	인구	구성비
<b>합 계</b>	<b>44,553,710</b>	<b>100.0</b>	<b>45,985,289</b>	<b>100.0</b>	<b>47,041,434</b>	<b>100.0</b>	<b>47,990,761</b>	<b>100.0</b>
0 ~ 4 세	3,427,409	7.7	3,130,258	6.8	2,382,350	5.1	2,219,084	4.6
5 ~ 9	3,096,115	6.9	3,444,056	7.5	3,168,887	6.7	2,394,663	5.0
10 ~ 14	3,711,980	8.3	3,064,442	6.7	3,434,891	7.3	3,173,226	6.6
15 ~ 19	3,863,491	8.7	3,691,584	8.0	3,100,523	6.6	3,438,414	7.2
20 ~ 24	4,304,378	9.7	3,848,186	8.4	3,662,123	7.8	3,055,420	6.4
25 ~ 29	4,137,913	9.3	4,096,978	8.9	3,671,847	7.8	3,538,949	7.4
30 ~ 34	4,230,239	9.5	4,093,228	8.9	4,096,282	8.7	3,695,348	7.7
35 ~ 39	4,133,864	9.3	4,186,953	9.1	4,112,785	8.7	4,099,147	8.5
40 ~ 44	3,071,101	6.9	3,996,336	8.7	4,123,041	8.8	4,131,423	8.6
45 ~ 49	2,464,295	5.5	2,952,023	6.4	3,900,899	8.3	4,073,358	8.5
50 ~ 54	2,063,768	4.6	2,350,250	5.1	2,855,297	6.1	3,798,131	7.9
55 ~ 59	1,913,461	4.3	1,968,472	4.3	2,278,438	4.8	2,766,695	5.8
60 ~ 64	1,495,082	3.4	1,788,849	3.9	1,888,853	4.0	2,182,236	4.5
65 ~ 69	1,043,979	2.3	1,376,122	3.0	1,680,067	3.6	1,812,168	3.8
70 ~ 74	762,544	1.7	918,121	2.0	1,252,734	2.7	1,566,014	3.3
75 ~ 79	455,673	1.0	600,598	1.3	766,870	1.6	1,084,367	2.3
80 ~ 84	378,009	0.8	476,965	1.0	665,547	1.4	962,118	2.0
85 ~ 89	409	0.0	1,868	0.0	-	-	-	-

주 : 인구주택총조사 자료임(외국인 제외)  
 자료 : 통계청 『인구주택총조사』, 각 시도

#### 4. 주요경제지표(4-1)

연별 월별	인 구 추계인구	경 기			산 업 활 동			
		경 기 종 합 지 수			광공업생산지수 <sup>1)</sup>	제조업	생산자출하 지수 <sup>1)</sup>	제조업
		선행지수	동행지수	후행지수				
단위	1,000명	2010=100			2010=100			
2008	48,607	-	-	-	86.1	85.9	88.7	88.7
2009	48,747	-	-	-	86.0	85.7	87.5	87.4
2010	48,875	-	-	-	100.0	100.0	100.0	100.0
2011	49,779	-	-	-	105.9	106.0	105.6	105.6
2012	50,004	-	-	-	106.8	106.9	106.4	106.4
<b>2013</b>	<b>50,220</b>	-	-	-	<b>106.7</b>	<b>106.7</b>	<b>106.1</b>	<b>106.0</b>
1월	-	110.1	111.8	119.9	108.4	108.7	107.7	108.0
2월	-	110.4	112.3	120.2	107.3	107.3	106.5	106.4
3월	-	110.7	112.3	120.6	104.7	104.8	104.7	104.9
4월	-	111.3	112.9	120.8	105.2	105.2	104.7	104.5
5월	-	112.0	113.2	121.7	105.0	105.0	105.1	104.9
6월	-	113.0	113.9	122.2	105.8	105.7	106.7	106.5
7월	-	113.9	114.2	123.2	105.6	105.5	105.5	105.2
8월	-	114.7	114.9	124.0	107.2	107.2	107.6	107.3
9월	-	115.0	115.1	124.6	104.7	104.5	104.5	104.2
10월	-	115.9	115.7	125.3	107.2	107.2	106.6	106.5
11월	-	116.8	116.2	126.4	107.3	107.2	106.6	106.4
12월	-	117.7	116.8	127.8	111.0	111.0	109.9	109.8

주 : 1) 연자료는 원지수, 월자료는 계절조정지수  
 자료 : 통계청 『한국통계월보』

주요경제지표(4-1)

연별 월별	생산자 제 품 재고 지수 <sup>1)</sup>	제조업	제조업 생산능 력지수	제조업 가동률지 수 (원지수)	평균 가동 율	도소매 판매액 지수 (불변)	국내기계 수주액	국내건설 수주액	건축허가 면 적
	단위		2010=100						
2008	96.1	96.1	89.6	96.3	77.6	91.3	24,588.1	103,906.8	120,658
2009	88.6	88.6	92.7	92.8	74.4	93.7	21,633.2	109,088.5	105,137
2010	104.6	104.6	100.0	100.0	80.3	100.0	23,369.8	89,814.3	125,447
2011	120.2	120.2	104.9	99.8	80.2	104.5	25,147.9	95,331.9	137,868
2012	124.1	124.0	107.2	97.0	78.1	106.9	21,788.8	86,821.0	137,142
<b>2013</b>	<b>133.3</b>	<b>133.2</b>	<b>108.7</b>	<b>94.3</b>	<b>75.9</b>	<b>107.7</b>	<b>23,503.2</b>	<b>74,742.5</b>	<b>127,066</b>
1월	124.9	124.8	107.9	97.9	78.6	104.6	1,863.9	3,423.6	8,414
2월	123.0	122.9	108.0	84.1	77.2	99.5	1,674.8	4,304.3	7,268
3월	122.0	121.9	108.1	96.2	75.4	106.9	2,082.6	5,077.2	10,160
4월	121.3	121.2	108.1	96.8	75.4	105.0	1,839.0	4,909.6	9,758
5월	121.3	121.2	108.5	98.3	75.4	110.7	2,128.0	5,889.0	10,838
6월	119.5	119.4	108.6	95.3	75.4	106.7	1,895.1	7,089.8	10,007
7월	124.0	123.8	108.7	93.8	74.1	109.1	1,936.4	5,419.8	11,234
8월	123.8	123.7	109.0	90.1	76.3	104.5	1,715.1	4,690.5	10,417
9월	126.7	126.5	109.0	86.3	73.5	107.8	1,675.3	5,971.4	10,298
10월	127.5	127.4	109.2	98.6	75.8	110.8	2,648.3	8,189.9	10,569
11월	130.4	130.2	109.2	97.4	75.8	112.9	2,108.7	7,615.2	13,269
12월	133.2	133.1	109.5	96.5	77.7	114.4	1,936.2	12,162.4	14,834

주 : 1) 연자료는원지수,월자료는계절조정지수  
 자료 : 통계청 『한국통계월보』

주요경제지표(4-1)

연 월 단 위	노 동 · 임 금							
	경제활동 인구	취업자 <sup>2)</sup>	제조업	실업률	노동생산성지수 <sup>3)</sup>		상용근로자월평균임금 <sup>4)</sup>	
					제조업	전산업	제조업	전산업
1,000명			%	2010=100		원		
2008	24,347	23,577	3,963	3.2	88.3	88.3	2,939,605	2,871,119
2009	23,394	23,506	3,836	3.6	90.8	90.8	3,000,754	2,928,235
2010	24,748	23,829	4,028	3.7	100.0	100.0	3,195,551	3,189,945
2011	25,099	24,244	4,091	3.4	102.6	102.5	3,176,037	3,210,462
2012	25,501	24,681	4,105	3.2	103.6	103.5	3,352,341	3,407,190
<b>2013</b>	<b>25,873</b>	<b>25,066</b>	<b>4,184</b>	<b>3.1</b>	<b>104.5</b>	<b>104.2</b>	<b>3,475,817</b>	<b>3,575,242</b>
1월	24,901	24,054	4,189	3.4	-	-	-	-
2월	24,973	23,984	4,139	4.0	-	-	-	-
3월	25,397	24,514	4,141	3.5	105.0	104.3	3,536,429	3,707,058
4월	25,928	25,103	4,192	3.2	-	-	-	-
5월	26,195	25,398	4,175	3.0	-	-	-	-
6월	26,291	25,478	4,180	3.1	104.0	104.2	3,304,637	3,291,257
7월	26,301	25,473	4,167	3.1	-	-	-	-
8월	26,074	25,291	4,116	3.0	-	-	-	-
9월	26,186	25,466	4,174	2.7	102.6	102.7	3,545,382	3,675,196
10월	26,268	25,545	4,218	2.8	-	-	-	-
11월	26,230	25,530	4,253	2.7	-	-	-	-
12월	25,736	24,962	4,264	3.0	106.1	105.8	3,516,964	3,630,545

주 : 2)4)한국표준산업분류9차개정(2007년)기준 3) 2011년 이후 자료는 잠정치임

5) 평균소비성향={소비지출/(소득-비소비지출)}\*100

6) 앵겔계수=(식품비/소비지출)\*100

자료 : 통계청 『한국통계월보』

주요경제지표(4-1)

연 월	도시가계				물 가					
	도시근로자 가계수지				상품성질별 소비자물가지수			생산자물가지수		
	소득	가계지출	평균소비 비향 <sup>5)</sup>	앵겔 계수 <sup>6)</sup>		상품	서비스		농림 수산물	공산품
단위	1,000원		%		2010=100			2010=100		
2008	3,900.6	3,025.6	72.5	13.2	94.5	92.5	95.9	96.5	84.4	97.6
2009	3,853.2	3,036.7	73.9	13.1	97.1	95.6	98.2	96.3	91.8	95.9
2010	4,007.7	3,209.5	75.3	13.1	100.0	100.0	100.0	100.0	100.0	100.0
2011	4,248.6	3,364.7	74.1	13.4	104.0	105.7	102.7	106.7	107.4	109.0
2012	4,492.4	3,494.8	72.4	13.5	106.3	108.9	104.2	107.5	108.3	108.6
<b>2013</b>	<b>4,606.2</b>	<b>3,547.6</b>	<b>71.5</b>	<b>13.4</b>	<b>107.7</b>	<b>110.1</b>	<b>105.8</b>	<b>105.7</b>	<b>101.9</b>	<b>105.3</b>
1월	-	-	-	-	107.3	109.9	105.3	106.0	105.5	106.0
2월	-	-	-	-	107.7	110.4	105.6	106.7	107.5	106.9
3월	4,784.2	3,692.8	71.6	12.7	107.6	110.4	105.4	106.3	103.7	106.2
4월	-	-	-	-	107.5	109.9	105.6	105.9	103.3	105.7
5월	-	-	-	-	107.5	109.6	105.7	105.6	100.4	105.2
6월	4,447.4	3,460.3	72.4	13.2	107.3	109.4	105.7	105.5	99.1	105.3
7월	-	-	-	-	107.6	109.7	105.9	105.5	99.8	105.1
8월	-	-	-	-	107.9	110.3	106.1	105.8	105.2	105.2
9월	4,737.4	3,593.1	70.0	14.3	108.1	110.9	106.0	105.7	103.5	105.1
10월	-	-	-	-	107.8	110.1	106.0	105.3	97.6	104.7
11월	-	-	-	-	107.8	110.1	106.0	105.1	98.1	104.3
12월	4,616.6	3,521.3	70.8	13.5	107.9	110.2	106.2	105.4	98.7	104.3

주 : 2)4)한국표준산업분류9차개정(2007년)기준 3) 2011년 이후 자료는 잠정치임

5) 평균소비성향={소비지출/(소득- 비소비지출)}\*100

6) 앵겔계수=(식품비/소비지출)\*100

자료 : 통계청 『한국통계월보』



주요경제지표(4-1)

연 월 별					재 정				화 폐 발 행액
	농가가격지수		수출입물가지수		통 합 재 정 수 지				
	농 가 판매가격	농 가 구입가격	수출물가	수입물가	총수입	총지출	순융자	통 합 재정수지	
단위	2010=100				10억원				
2008	91.9	94.4	102.84	99.06	250,713	229,403	5,480	15,831	30,758
2009	93.4	98.5	102.63	94.96	250,810	250,381	18,049	-17,620	37,346
2010	100.0	100.0	100.00	100.00	270,923	251,147	3,085	16,692	43,307
2011	107.6	103.5	100.24	111.60	292,323	269,768	3,926	18,629	48,658
2012	117.5	106.1	97.87	110.79	311,456	286,921	6,056	18,479	54,334
<b>2013</b>	<b>113.2</b>	<b>107.1</b>	<b>93.69</b>	<b>102.66</b>	<b>314,438</b>	<b>302,036</b>	<b>-1,798</b>	<b>14,200</b>	<b>63,366</b>
1월	-	-	92.19	102.33	35,460	28,365	1,002	6,093	55,277
2월	-	-	94.44	105.13	49,136	56,784	1,695	-9,343	56,793
3월	125.2	106.8	94.69	104.29	76,049	89,209	1,616	-14,776	56,214
4월	-	-	95.25	104.39	112,051	122,719	1,138	-11,806	57,550
5월	-	-	94.42	102.50	135,099	147,868	1,519	-14,288	58,074
6월	112.6	106.9	96.83	104.67	153,912	180,834	1,697	-28,619	58,089
7월	-	-	95.97	103.82	188,672	199,498	995	-11,821	58,637
8월	-	-	95.34	104.49	210,200	216,382	922	-7,105	59,280
9월	108.5	107.4	93.01	102.07	236,031	238,450	-317	-2,103	63,094
10월	-	-	91.28	99.59	269,249	255,791	-1,676	15,135	61,659
11월	-	-	90.58	99.14	282,919	272,847	-1,413	11,486	62,280
12월	111.7	107.5	90.29	99.52	314,438	302,036	-1,798	14,200	63,366

주: 7) M1=현금통화(기념화폐 제외한 민간화폐보유액) + 요구불예금 및 수시입출식 저축성예금(투신사 MMF포함)

8) M2=M1+기간물 예·적금 및 부금+시장형금융상품+실적배당형상품+금융채+기타(단, 장기금융상품 제외)

9) Lf=M2+예금취급기관의 2년이상 유동성상품+증권금융예수금 등+생명보험회사 보험계약준비금등(종전 M3)

자료 : 통계청 『한국통계월보』

주요경제지표(4-1)

연월년	통화 및 금융							
	협통의의 통화 <sup>7)</sup>	광통의의 통화 <sup>8)</sup>	금융기관 유동성(Lf) <sup>9)</sup>	예금은행 예금	저축성 예금	요구불 예금회 전용	어음부도율 (전국, 금액기준)	주가지수 (년월중 평균)
단위	10억원					회	%	'80.1.4=100
2008	330,624	1,425,887	1,845,199	675,205	599,477	33.0	0.15	1,529.5
2009	389,395	1,566,850	2,018,785	751,273	666,319	33.3	0.14	1,429.0
2010	427,792	1,660,530	2,137,198	873,891	785,785	34.8	0.15	1,765.0
2011	442,078	1,751,458	2,277,679	947,801	851,664	34.2	0.11	1,983.4
2012	470,011	1,835,642	2,456,121	990,273	889,341	32.7	0.12	1,930.4
<b>2013</b>	<b>515,643</b>	<b>1,920,795</b>	<b>2,615,094</b>	<b>1,009,685</b>	<b>898,280</b>	<b>28.9</b>	<b>0.14</b>	<b>1,960.5</b>
1월	463,438	1,844,601	2,469,412	983,449	887,889	32.8	0.14	1,986.1
2월	471,636	1,853,813	2,489,246	990,664	892,159	29.2	0.09	1,979.9
3월	479,128	1,868,047	2,507,607	994,749	893,309	29.0	0.10	1,990.2
4월	473,512	1,860,901	2,505,723	992,184	889,869	31.4	0.14	1,938.9
5월	481,394	1,874,392	2,521,421	993,836	892,126	28.8	0.12	1,974.5
6월	502,297	1,892,906	2,544,119	1,008,816	900,587	26.2	0.08	1,884.4
7월	478,886	1,877,032	2,538,389	987,224	887,686	30.3	0.14	1,871.8
8월	485,278	1,897,582	2,569,377	998,841	898,468	26.5	0.10	1,897.0
9월	493,852	1,900,172	2,572,654	1,004,337	899,298	26.4	0.24	1,984.4
10월	495,349	1,911,113	2,589,724	1,009,340	907,428	28.5	0.22	2,029.7
11월	505,331	1,928,641	2,613,498	1,009,713	906,361	27.4	0.12	2,009.9
12월	515,643	1,920,795	2,615,094	1,009,685	898,280	30.3	0.18	1,988.3

주: 7) M1=현금통화(기념화폐 제외한 민간화폐보유액) + 요구불예금 및 수시입출식 저축성예금(투신사 MMF포함)

8) M2=M1+기간물 예·적금 및 부금+시장형금융상품+실적배당형상품+금융채+기타(단, 장기금융상품 제외)

9) Lf=M2+예금취급기관의 2년이상 유동성상품+증권금융예수금 등+생명보험회사 보험계약준비금등(중전 M3)

자료 : 통계청 『한국통계월보』

주요경제지표(4-1)

연 월 별	국 민 계 정 <sup>10)</sup>							무역및외환
	국민총소득 (당해년)	국내총생산 ('05년연쇄 가격)	1인당 GNI (당해년)	경제성장률 ('05년 연쇄가격)			가계최종 소비지출 ('05년연쇄 가격)	수출액
					농림 어업	제조업		
단위	10억원		미달러	%			10억원	100만달러
2008	1,034,115.4	978,498.8	19,161	2.3	5.6	2.9	505,603.1	422,007.3
2009	1,069,783.1	981,625.1	17,041	0.3	3.2	-1.5	505,017.7	363,533.6
2010	1,174,753.0	1,043,666.3	20,562	6.3	-4.4	14.7	527,238.7	466,383.8
2011	1,238,405.3	1,082,095.6	22,451	3.7	-2.1	7.3	539,797.2	555,213.7
2012	1,279,546.4	1,104,214.7	22,708	2.0	-0.6	2.2	548,385.1	548,075.9
<b>2013</b>	<b>1,441,063.5</b>	<b>1,381,837.7</b>	<b>26,205</b>	<b>3.0</b>	<b>5.8</b>	<b>3.3</b>	<b>648,887.2</b>	<b>559,632.4</b>
1월	-	-	-	-	-	-	-	45,673.1
2월	-	-	-	-	-	-	-	42,331.8
3월	339,237.9	324,550.1	-	2.1	0.4	1.8	162,401.7	47,312.7
4월	-	-	-	-	-	-	-	46,157.9
5월	-	-	-	-	-	-	-	48,307.6
6월	358,131.2	345,525.6	-	2.7	2.9	2.8	157,731.2	46,691.0
7월	-	-	-	-	-	-	-	45,829.5
8월	-	-	-	-	-	-	-	46,311.3
9월	366,561.1	346,426.6	-	3.4	7.4	3.8	162,723.7	44,650.5
10월	-	-	-	-	-	-	-	50,480.5
11월	-	-	-	-	-	-	-	47,905.0
12월	377,133.4	365,335.4	-	3.7	9.9	4.5	166,030.7	47,981.5

주 : 10 )2012년이후자료는잠정치임

11) (년,월말) 외환은행 최초 고시환율임

자료:통계청 『한국통계월보』, 1인당GNI한국은행잠정보고자료

주요경제지표(4-1)

연별 월별	국 제 수 지							
	신용장 내도액	수입액	대미 달러 환율11)	경상수지			자본금융 계정	자본수지
					상품 수지	서비스 수 지		
단위			1달러당원	100만달러				
2008	100,526.1	435,274.7	1,257.5	3,189.7	12,197.5	-6,542.9	6,591.6	26.4
2009	76,425.5	323,084.5	1,167.6	33,593.3	47,814.0	-9,589.9	-28,884.0	-69.6
2010	93,624.8	425,212.2	1,138.9	28,850.4	47,915.4	-14,238.4	-23,190.0	-63.2
2011	110,973.7	524,413.1	1,153.3	18,655.8	29,089.9	-12,279.1	-24,315.8	-112.0
2012	108,657.6	519,581.6	1,071.1	50,835.0	49,406.0	-5,213.6	-51,582.4	-41.7
<b>2013</b>	95,770.9	515,585.5	1,055.3	79,883.6	80,568.6	-7,927.4	-76,881.1	-27.8
1월	8,033.5	45,296.9	1,082.7	1,969.3	2,855.2	-1,783.5	-3,288.5	-8.0
2월	7,876.9	40,458.5	1,085.4	2,146.5	2,733.1	-1,394.1	-3,297.9	-3.3
3월	8,198.6	43,976.7	1,112.1	6,342.3	6,487.5	-334.6	-4,973.6	7.8
4월	8,250.3	43,648.2	1,108.1	4,552.9	5,103.3	5.7	-1,908.3	-1.4
5월	7,795.0	42,389.9	1,128.3	9,752.2	9,591.6	-298.2	-9,945.6	-11.2
6월	7,321.6	40,719.4	1,149.7	6,499.6	5,303.6	-117.3	-4,340.9	-14.9
7월	8,776.5	43,384.4	1,113.6	7,985.1	7,911.7	-1,058.1	-9,155.6	1.1
8월	7,477.9	41,593.8	1,110.9	7,198.0	7,378.1	-805.9	-7,937.6	18.2
9월	7,624.2	41,055.4	1,075.6	8,598.9	8,586.7	-198.7	-6,014.6	-6.5
10월	7,661.4	45,605.0	1,061.4	11,107.9	9,816.8	393.5	-9,880.0	-2.0
11월	8,607.9	43,106.1	1,062.1	6,854.8	8,175.6	-1,923.2	-8,399.9	0.0
12월	8,147.1	44,351.2	1,055.3	6,876.1	6,625.4	-413.0	-7,738.6	-7.6

주 : 10 )2012년이후자료는잠정치임

11) (년,월말) 외환은행 최초 고시환율임

자료:통계청 『한국통계월보』,1인당GNI한국은행잠정보고자료

5. 경 제 활 동 인 구(2-1)

단위:천명

연 별	15세이상인구 <sup>1)</sup>	경제활동인구			비경제활동인구
		합	취업자	실업자	
				계	
2008	39,598	24,347	23,577	769	15,251
2009	40,092	24,394	23,506	889	15,698
2010	40,590	24,748	23,829	920	15,841
2011	41,052	25,099	24,244	855	15,953
2012	41,582	25,501	24,681	820	16,081
<b>2013</b>	<b>42,096</b>	<b>25,873</b>	<b>25,066</b>	<b>807</b>	<b>16,223</b>
			농	가	
2008	2,641	1,962	1,949	13	679
2009	2,701	1,981	1,965	16	720
2010	2,706	1,948	1,925	24	758
2011	2,696	1,954	1,931	23	743
2012	2,730	2,006	1,984	22	724
<b>2013</b>	<b>2,728</b>	<b>2,000</b>	<b>1,979</b>	<b>22</b>	<b>727</b>
			비	농	가
2008	36,957	22,385	21,629	756	14,572
2009	37,391	22,413	21,541	872	14,978
2010	37,884	22,800	21,904	896	15,084
2011	38,356	23,145	22,313	832	15,210
2012	38,852	23,495	22,697	798	15,357
<b>2013</b>	<b>39,368</b>	<b>23,873</b>	<b>23,088</b>	<b>785</b>	<b>15,496</b>

주 : 1) 군인, 전투경찰, 방위병, 형이 확정된 교도소 수감자 등은 제외됨.

자료 : 통계청 『경제활동인구연보』

경 제 활 동 인 구(2-1)

단위 : 천명

연 별	경제활동 참가율(%)	고 용 률 (%)	실업률 (%)
	합		계
2008	61.5	59.5	3.2
2009	60.8	58.6	3.6
2010	61.0	58.7	3.7
2011	61.1	59.1	3.4
2012	61.3	59.4	3.2
<b>2013</b>	<b>61.5</b>	<b>59.5</b>	<b>3.1</b>
	농		가
2008	74.3	73.8	0.7
2009	73.3	72.7	0.8
2010	72.0	71.1	1.2
2011	72.5	71.6	1.2
2012	73.5	72.7	1.1
<b>2013</b>	<b>73.3</b>	<b>72.5</b>	<b>1.1</b>
	비		농 가
2008	60.6	58.5	3.4
2009	59.9	57.6	3.9
2010	60.2	57.8	3.9
2011	60.3	58.2	3.6
2012	60.5	58.4	3.4
<b>2013</b>	<b>60.6</b>	<b>58.6</b>	<b>3.3</b>

주 : 1) 군인, 전투경찰, 방위병, 형이 확정된 교도소 수감자 등은 제외됨.

자료 : 통계청 『경제활동인구연보』

경 제 활 동 인 구(2-2)

단위 : 천명

연 별	15세이상인구 <sup>1)</sup>					경제활동 참가율(%)	고용률 (%)	실업률 (%)
	경제활동인구			비경제활 동인구				
		취업자	실업자					
남 자								
2008	19,324	14,208	13,703	505	5,117	73.5	70.9	3.6
2009	19,596	14,319	13,734	584	5,278	73.1	70.1	4.1
2010	19,849	14,492	13,915	577	5,356	73.0	70.1	4.0
2011	20,076	14,683	14,153	530	5,393	73.1	70.5	3.6
2012	20,328	14,891	14,387	504	5,437	73.3	70.8	3.4
<b>2013</b>	<b>20,583</b>	<b>15,071</b>	<b>14,573</b>	<b>498</b>	<b>5,512</b>	<b>73.2</b>	<b>70.8</b>	<b>3.3</b>
농 가								
2008	1,296	1,059	1,051	8	237	81.7	81.1	0.8
2009	1,346	1,089	1,077	12	257	80.9	80.0	1.1
2010	1,344	1,086	1,071	15	259	80.8	79.7	1.4
2011	1,345	1,083	1,068	16	261	80.6	79.4	1.4
2012	1,371	1,119	1,105	14	252	81.6	80.7	1.2
<b>2013</b>	<b>1,366</b>	<b>1,120</b>	<b>1,107</b>	<b>13</b>	<b>246</b>	<b>82.0</b>	<b>81.1</b>	<b>1.1</b>
비 농 가								
2008	18,028	13,149	12,652	496	4,880	72.9	70.2	3.8
2009	18,251	13,230	12,658	572	5,021	72.5	69.4	4.3
2010	18,504	13,407	12,844	563	5,098	72.5	69.4	4.2
2011	18,731	13,600	13,085	514	5,131	72.6	69.9	3.8
2012	18,958	13,773	13,282	491	5,185	72.6	70.1	3.6
<b>2013</b>	<b>19,218</b>	<b>13,951</b>	<b>13,466</b>	<b>486</b>	<b>5,266</b>	<b>72.6</b>	<b>70.1</b>	<b>3.5</b>

주 : 1) 군인, 전투경찰, 방위병, 형이 확정된 교도소 수감자 등은 제외됨.

자료 : 통계청 『경제활동인구연보』

경 제 활 동 인 구(2-2)

단위 : 천명

연 별	15세이상인구 <sup>1)</sup>				비경제활 동인구	경제활동 참가율(%)	고용률 (%)	실업률 (%)
	경제활동인구		취업자	실업자				
	여 자							
2008	20,273	10,139	9,874	265	10,134	50.0	48.7	2.6
2009	20,496	10,076	9,772	304	10,420	49.2	47.7	3.0
2010	20,741	10,256	9,914	342	10,485	49.4	47.8	3.3
2011	20,976	10,416	10,091	325	10,561	49.7	48.1	3.1
2012	21,254	10,609	10,294	316	10,645	49.9	48.4	3.0
<b>2013</b>	<b>21,513</b>	<b>10,802</b>	<b>10,494</b>	<b>309</b>	<b>10,710</b>	<b>50.2</b>	<b>48.8</b>	<b>2.9</b>
	농 가							
2008	1,345	903	898	5	442	67.1	66.8	0.5
2009	1,355	892	888	4	463	65.8	65.5	0.5
2010	1,362	863	854	9	499	63.3	62.7	1.0
2011	1,352	870	863	7	481	64.4	63.8	0.8
2012	1,359	887	878	9	472	65.2	64.6	1.0
<b>2013</b>	<b>1,362</b>	<b>881</b>	<b>872</b>	<b>9</b>	<b>481</b>	<b>64.7</b>	<b>64.0</b>	<b>1.1</b>
	비 농 가							
2008	18,929	9,236	8,976	260	9,692	48.8	47.4	2.8
2009	19,141	9,184	8,883	300	9,957	48.0	46.4	3.3
2010	19,380	9,394	9,060	334	9,986	48.5	46.7	3.6
2011	19,625	9,546	9,228	318	10,079	48.6	47.0	3.3
2012	19,894	9,722	9,415	307	10,172	48.9	47.3	3.2
<b>2013</b>	<b>20,151</b>	<b>9,922</b>	<b>9,622</b>	<b>299</b>	<b>10,229</b>	<b>49.2</b>	<b>47.8</b>	<b>3.0</b>

주 : 1) 군인, 전투경찰, 방위병, 형이 확정된 교도소 수감자 등은 제외됨.

자료 : 통계청 『경제활동인구연보』



6. 산업별 취업자

단위 :천명

연 별 성 별	합 계	농림·어업	광업 및 제조업	
				제 조 업
		합	계	
2008	23,577	1,686	3,985	3,963
2009	23,506	1,648	3,859	3,836
2010	23,829	1,566	4,049	4,028
2011	24,244	1,542	4,108	4,091
2012	24,681	1,528	4,120	4,105
<b>2013</b>	<b>25,066</b>	<b>1,520</b>	<b>4,200</b>	<b>4,184</b>
		남	자	
2008	13,703	904	2,713	2,692
2009	13,734	910	2,697	2,676
2010	13,915	884	2,811	2,791
2011	14,153	859	2,834	2,817
2012	14,387	870	2,850	2,837
<b>2013</b>	<b>14,573</b>	<b>870</b>	<b>2,942</b>	<b>2,928</b>
		여	자	
2008	9,874	783	1,272	1,270
2009	9,772	738	1,162	1,160
2010	9,914	683	1,238	1,237
2011	10,091	983	1,274	1,273
2012	10,294	659	1,270	1,268
<b>2013</b>	<b>10,494</b>	<b>650</b>	<b>1,258</b>	<b>1,256</b>

주 : 한국표준산업분류 9차 개정(2008) 기준  
 자료 : 통계청 『경제활동인구연보』

산업별 취업자

단위 :천명

연 별 성 별	사회간접자본 및				
	기타서비스업	건설업	도소매, 음식숙박업	전기,운수, 통신,금융	사업,개인공공 서비스 및 기타
	합 계				
2008	17,906	1,812	5,675	2,786	7,633
2009	17,998	1,720	5,536	2,761	7,981
2010	18,214	1,753	5,469	2,834	8,158
2011	18,595	1,751	5,492	2,956	8,396
2012	19,033	1,773	5,595	2,997	8,668
<b>2013</b>	<b>19,347</b>	<b>1,754</b>	<b>5,630</b>	<b>3,059</b>	<b>8,903</b>
	남 자				
2008	10,086	1,637	2,612	2,092	3,746
2009	10,127	1,557	2,610	2,092	3,868
2010	10,220	1,587	2,588	2,143	3,903
2011	10,460	1,595	2,660	2,216	3,990
2012	10,668	1,626	2,706	2,238	4,098
<b>2013</b>	<b>10,761</b>	<b>1,614</b>	<b>2,695</b>	<b>2,286</b>	<b>4,165</b>
	여 자				
2008	7,820	175	3,063	694	3,888
2009	7,872	163	2,926	669	4,114
2010	7,994	166	2,882	691	4,255
2011	8,134	156	2,832	740	4,407
2012	8,365	147	2,889	759	4,570
<b>2013</b>	<b>8,586</b>	<b>139</b>	<b>2,935</b>	<b>774</b>	<b>4,738</b>

주 : 한국표준산업분류 9차 개정(2008) 기준  
 자료 : 통계청 『경제활동인구연보』

7. 직업별 취업자

단위 : 천명, %

연 별 분기별	합 계	관리자	전문가 및 관련 종사자	사무종사자	서비스종사자
		합		계	
2008	23,577	549	4,382	3,486	2,655
2009	23,506	546	4,426	3,590	2,519
2010	23,829	562	4,571	3,739	2,434
2011	24,244	515	4,686	3,992	2,468
2012	24,681	464	4,791	4,100	2,546
<b>2013</b>	<b>25,066</b>	<b>403</b>	<b>4,966</b>	<b>4,218</b>	<b>2,575</b>
		남		자	
2008	13,703	497	2,481	1,802	862
2009	13,734	499	2,457	1,911	848
2010	13,915	509	2,542	1,971	819
2011	14,153	463	2,581	2,118	833
2012	14,387	413	2,619	2,161	867
<b>2013</b>	<b>14,573</b>	<b>358</b>	<b>2,664</b>	<b>2,249</b>	<b>891</b>
		여		자	
2008	9,874	52	1,901	1,684	1,792
2009	9,772	47	1,969	1,679	1,670
2010	9,914	53	2,030	1,768	1,614
2011	10,091	52	2,104	1,873	1,635
2012	10,294	51	2,172	1,939	1,678
<b>2013</b>	<b>10,494</b>	<b>46</b>	<b>2,302</b>	<b>1,969</b>	<b>1,684</b>

주 : 한국표준직업분류 6차 개정(2007) 기준  
 자료 : 통계청 『경제활동인구연보』

직업별 취업자

단위 : 천명, %

연 별 분기별	판매종사자	농업 어업 숙련 근로자	기능원 및 관련 기능종사자	장치, 기계조작 및조립종사자	단순노무종사자
	합 계				
2008	3,008	1,569	2,332	2,592	3,005
2009	2,989	1,524	2,184	2,575	3,153
2010	2,934	1,441	2,238	2,695	3,215
2011	2,895	1,419	2,250	2,764	3,257
2012	3,009	1,425	2,279	2,863	3,204
<b>2013</b>	3,032	1,426	2,221	2,998	3,227
	남 자				
2008	1,475	878	1,975	2,263	1,470
2009	1,470	885	1,866	2,274	1,525
2010	1,394	853	1,913	2,366	1,548
2011	1,416	830	1,914	2,437	1,560
2012	1,504	846	1,954	2,500	1,521
<b>2013</b>	1,518	849	1,913	2,610	1,522
	여 자				
2008	1,533	691	357	329	1,535
2009	1,519	639	319	301	1,628
2010	1,540	588	325	329	1,667
2011	1,479	589	336	327	1,696
2012	1,505	579	324	363	1,683
<b>2013</b>	1,514	578	308	388	1,705

주 : 한국표준직업분류 6차 개정(2007) 기준  
 자료 : 통계청 『경제활동인구연보』

8. 지역별 산업생산·출하·재고지수

2010=100

연 별	전 국	서 울	부 산	대 구	인 천	광 주	대 전	울 산	
	생 산								
2008	86.1	107.3	98.4	88.7	98.4	77.2	87.6	96.5	-
2009	86.0	95.0	93.8	79.5	86.4	80.0	85.2	95.8	-
2010	100.0	100.0	100.0	100.0	100.0	100.0	100.0	100.0	100.0
2011	106.0	102.5	101.6	105.7	104.0	108.3	100.6	107.2	111.5
2012	107.4	104.0	101.2	104.4	104.7	100.3	108.5	114.5	117.5
<b>2013</b>	<b>107.7</b>	<b>98.5</b>	<b>101.3</b>	<b>107.5</b>	<b>105.5</b>	<b>107.1</b>	<b>103.6</b>	<b>112.3</b>	<b>118.6</b>
	출 하								
2008	88.7	106.7	100.4	87.5	99.5	79.7	90.6	99.1	-
2009	87.5	93.8	95.4	79.4	87.3	82.1	86.5	96.8	-
2010	100.0	100.0	100.0	100.0	100.0	100.0	100.0	100.0	100.0
2011	105.6	103.0	100.4	105.8	103.7	106.8	100.8	107.2	111.6
2012	107.2	104.9	96.6	103.3	106.0	102.0	106.9	113.8	119.0
<b>2013</b>	<b>107.6</b>	<b>100.3</b>	<b>96.2</b>	<b>107.7</b>	<b>104.7</b>	<b>107.5</b>	<b>102.6</b>	<b>111.6</b>	<b>121.0</b>
	재 고 <sup>1)</sup>								
2008	96.1	115.3	132.5	98.4	89.5	118.7	110.9	100.0	-
2009	88.6	103.0	104.9	98.8	83.9	101.1	98.6	85.9	-
2010	104.3	104.1	100.3	108.4	98.4	101.4	99.0	107.8	114.6
2011	119.9	107.1	111.2	121.1	109.1	118.6	104.7	125.6	106.5
2012	125.2	107.5	110.6	135.4	133.2	99.0	110.6	119.8	100.8
<b>2013</b>	<b>131.4</b>	<b>116.2</b>	<b>132.2</b>	<b>163.2</b>	<b>143.6</b>	<b>101.9</b>	<b>126.8</b>	<b>115.5</b>	<b>123.1</b>

자료 : 통계청 『한국통계월보2009.9』

지역별 산업생산 · 출하 · 재고지수

2010=100

	경 기	강 원	충 북	충 남	전 북	전 남	경 북	경 남	제 주
	생 산								
2008	80.2	91.1	80.8	70.5	87.3	90.0	104.3	87.4	94.1
2009	79.5	87.1	86.2	83.8	83.2	89.8	97.5	87.9	102.7
2010	100.0	100.0	100.0	100.0	100.0	100.0	100.0	100.0	100.0
2011	106.0	109.4	112.1	106.3	108.2	108.8	103.1	102.6	107.6
2012	108.3	110.7	118.5	107.3	104.7	113.8	103.5	103.0	110.8
<b>2013</b>	<b>115.8</b>	<b>111.4</b>	<b>127.7</b>	<b>109.6</b>	<b>102.7</b>	<b>105.7</b>	<b>96.8</b>	<b>102.1</b>	<b>115.9</b>
	출 하								
2008	84.1	92.2	78.7	74.5	88.0	93.1	103.1	86.4	89.5
2009	81.8	88.7	86.2	84.7	83.7	93.6	97.0	86.6	93.4
2010	100.0	100.0	100.0	100.0	100.0	100.0	100.0	100.0	100.0
2011	107.0	110.6	108.7	106.8	109.5	111.0	101.7	101.4	104.8
2012	109.2	113.0	115.2	108.9	107.0	112.6	100.8	101.9	113.6
<b>2013</b>	<b>118.5</b>	<b>113.8</b>	<b>118.5</b>	<b>111.5</b>	<b>104.1</b>	<b>108.4</b>	<b>93.7</b>	<b>99.3</b>	<b>114.7</b>
	재 고 <sup>1)</sup>								
2008	76.0	102.6	116.4	85.2	109.5	110.7	103.6	100.7	101.8
2009	82.2	84.3	89.1	76.0	101.4	87.6	91.8	91.3	99.0
2010	102.2	96.7	100.0	110.3	107.0	103.8	100.7	102.4	89.7
2011	113.3	124.9	109.7	122.2	125.2	119.6	122.1	109.3	106.6
2012	121.5	148.1	124.4	128.8	114.4	136.5	131.3	107.0	106.3
<b>2013</b>	<b>124.8</b>	<b>149.4</b>	<b>137.3</b>	<b>140.0</b>	<b>112.6</b>	<b>141.7</b>	<b>134.6</b>	<b>122.9</b>	<b>98.7</b>

자료 : 통계청 『한국통계월보2009.9』

9. 도시근로자의 가구당 월평균 가계수지<sup>1)</sup> (9-1)

단위 : 천원

연 별 분기별	가구원 수(명)	가구주 연령 (세)	조사 가구 분포 (%)	소 득	경상 소득					비경상 소득
					경상 소득	근로 소득	사업 소득	재산 소득	이전 소득	
2008	3.44	44.36	60.86	3,900.6	3,757.6	3,383.1	168.8	13.2	192.4	143.0
2009	3.41	44.96	60.5	3,853.2	3,699.6	3,322.2	161.7	14.1	201.6	153.6
2010	3.40	45.31	60.60	4,007.7	3,881.0	3,479.2	175.9	13.1	212.7	126.7
2011	3.37	45.74	61.59	4.2	4.1	3.7	0.2	0.0	0.2	0.1
2012	3.36	46.30	62.85	4,492.4	4,358.5	3,885.1	191.2	15.2	266.9	133.9
<b>2013</b>	<b>3.35</b>	<b>46.59</b>	<b>63.84</b>	<b>4,606.2</b>	<b>4,471.5</b>	<b>3,993.1</b>	<b>196.6</b>	<b>11.9</b>	<b>269.9</b>	<b>134.7</b>
1/4	3.35	46.16	61.65	4,784.2	4,611.2	4,114.3	177.8	11.0	308.0	173.0
2/4	3.35	46.40	62.96	4,447.4	4,330.6	3,868.1	201.4	12.7	248.4	116.8
3/4	3.36	46.38	63.70	4,737.4	4,615.1	4,165.3	185.2	10.0	254.7	122.2
4/4	3.36	46.36	63.66	4,616.6	4,480.6	4,035.9	189.0	14.1	241.7	136.0

	가계지출								
	총지출	소비지출	식료품 비주류음료	곡물	곡물 가공품	빵 및 떡류	육류	육류 가공품	신선수산 동물
2008									
2009	3,036.7	2,310.3	303.6	20.6	15.4	20.0	43.8	8.6	20.0
2010	3,209.5	2,435.1	318.8	17.2	16.1	21.7	45.8	10.0	19.8
2011	3.4	2.5	0.3	0.0	0.0	0.0	0.0	0.0	0.0
2012	3,494.8	2,621.9	355.0	19.8	17.5	23.7	49.4	12.8	19.5
<b>2013</b>	<b>3,547.6</b>	<b>2,655.4</b>	<b>357.1</b>	<b>21.2</b>	<b>17.3</b>	<b>24.0</b>	<b>50.4</b>	<b>12.3</b>	<b>19.0</b>
1/4	3,692.8	2,750.3	349.5	18.3	17.8	25.5	50.9	11.9	21.0
2/4	3,460.3	2,590.8	340.7	17.9	16.6	22.8	44.2	11.9	17.3
3/4	3,593.2	2,674.5	383.4	20.1	18.2	22.1	56.2	14.2	18.7
4/4	<b>3,521.3</b>	<b>2,650.1</b>	<b>359.0</b>	<b>28.3</b>	<b>16.8</b>	<b>26.0</b>	<b>50.7</b>	<b>11.2</b>	<b>19.6</b>

주: 1) 2009년 소득 및 지출부문의 항목분류 개편으로 인한 가계동향조사 신분류 자료임  
 자료 : 통계청 『가계조사연보』

9. 도시근로자의 가구당 월평균 가계수지(9-2)

단위 : 천원

연 별 분기별							
	염건수산 동물	기타수산 동물가공	유제품 및 알	유지류	과일 및 과일가공품	채소 및 채소가공품	해조 및 해조가공품
2008	6.4	6.2	29.4	2.6	36.5	31.5	7.0
2009	6.4	6.3	31.2	2.7	36.6	29.9	3.9
2010	6.4	6.5	31.8	2.7	38.5	35.9	3.9
2011	0.0	0.0	0.0	0.0	0.0	0.0	0.0
2012	6.7	7.3	34.2	2.7	44.9	38.3	4.4
<b>2013</b>	<b>6.2</b>	<b>7.3</b>	<b>33.9</b>	<b>2.7</b>	<b>46.7</b>	<b>37.2</b>	<b>4.3</b>
1/4	7.3	6.5	33.2	3.3	47.1	35.0	5.1
2/4	5.3	6.5	34.1	2.2	43.6	42.9	3.4
3/4	6.6	7.3	35.4	3.3	57.3	34.2	4.2
4/4	5.8	8.9	33.5	2.3	39.9	37.4	4.6

연 별 분기별								
	당류 미 과자류	조미식품	기타식품	커피 및 차	주스 및 기타음료	주류및 담배	주류	담배
2008	20.4	9.7	9.6	6.0	11.5	28.1	8.4	19.6
2009	21.6	10.1	9.6	6.4	10.6	27.5	9.0	18.4
2010	23.8	9.9	10.4	7.2	11.2	28.4	9.6	18.8
2011	0.0	0.0	0.0	0.0	0.0	0.0	0.0	0.0
2012	28.1	13.7	10.8	8.8	12.6	27.6	10.0	17.5
<b>2013</b>	<b>29.9</b>	<b>11.9</b>	<b>11.6</b>	<b>8.5</b>	<b>12.6</b>	<b>28.4</b>	<b>11.4</b>	<b>17.0</b>
1/4	28.0	8.3	10.8	8.9	10.6	26.8	10.1	16.7
2/4	32.4	8.6	10.2	7.9	12.8	27.6	10.7	16.8
3/4	32.4	17.1	12.5	8.5	15.3	30.7	13.6	17.2
4/4	26.9	13.9	12.9	8.6	11.6	27.7	10.8	16.9

주: 1) 2009년 소득 및 지출부문의 항목분류 개편으로 인한 가계동향조사 신분류 자료임  
 자료 : 통계청 『가계조사연보』



9. 도시근로자의 가구당 월평균 가계수지(9-3)

단위 : 천원

연 별 분기별							
	의류 신발	직물 및 외의	내의	기타의복	의복관련 서비스	신발	신발 서비스
2008	148.6	110.1	8.1	6.3	4.6	19.1	0.3
2009	146.1	106.0	8.6	7.0	4.5	19.8	0.3
2010	158.0	112.9	9.7	7.6	4.7	22.7	0.3
2011	0.2	0.1	0.0	0.0	0.0	0.0	0.0
2012	182.2	131.5	10.6	8.4	4.7	26.7	0.3
<b>2013</b>	<b>186.6</b>	<b>137.2</b>	<b>10.6</b>	<b>8.3</b>	<b>4.4</b>	<b>26.0</b>	<b>0.3</b>
1/4	183.9	135.6	9.6	8.6	4.6	25.3	0.3
2/4	190.7	139.6	10.5	7.2	5.2	27.9	0.4
3/4	144.6	102.9	10.2	5.5	2.9	23.0	0.2
4/4	229.4	171.8	12.1	12.0	4.9	28.4	0.3

연 별 분기별						
	주거,수도,광열	실제주거비	주택유지 및 수선	상하수도및 폐기물처리	기타 주거 관련서비스	연료비
2008	212.2	42.1	18.4	21.0	36.2	94.5
2009	216.7	44.6	16.9	21.1	36.9	97.1
2010	231.1	48.7	15.4	21.1	37.5	108.4
2011	0.2	0.1	0.0	0.0	0.0	0.1
2012	260.5	60.8	18.4	22.2	43.5	115.5
<b>2013</b>	<b>272.9</b>	<b>65.8</b>	<b>20.3</b>	<b>22.7</b>	<b>47.9</b>	<b>116.2</b>
1/4	331.6	61.5	14.2	23.8	47.1	184.9
2/4	268.6	63.7	23.7	22.9	48.1	110.3
3/4	233.2	66.5	21.5	21.8	47.9	75.6
4/4	257.5	67.4	23.3	22.7	48.5	95.6

주: 1) 2009년 소득 및 지출부문의 항목분류 개편으로 인한 가계동향조사 신분류 자료임  
 자료 : 통계청 『가계조사연보』

9. 도시근로자의 가구당 월평균 가계수지(9-4)

단위 : 천원

연 별							
	가정용품· 가사서비스	가구및조명	실내장식	가구·조명및 장식서비스	가정용 섬유	가전 및 가정용기기	가정관련 서비스
2008	78.4	13.6	1.8	0.1	6.3	21.9	5.9
2009	83.8	13.9	1.4	0.2	7.0	21.4	6.8
2010	94.0	14.8	1.7	0.2	8.1	23.4	7.4
2011	0.1	0.0	0.0	0.0	0.0	0.0	0.0
2012	101.8	17.6	1.8	0.3	8.6	23.9	10.1
<b>2013</b>	<b>109.6</b>	<b>17.8</b>	<b>1.7</b>	<b>0.4</b>	<b>8.5</b>	<b>26.3</b>	<b>10.5</b>
1/4	102.7	20.2	1.3	0.6	7.6	19.5	9.6
2/4	107.1	15.0	1.6	0.2	8.7	27.4	11.1
3/4	110.6	13.7	1.6	0.3	8.3	30.6	11.2
4/4	118.4	22.5	2.4	0.7	9.3	28.6	10.3

연 별							
	가사용품	가정용공구 및 기타	가사 소모품	가사 서비스	보건	의약품	의료용 소모품
2008	5.8	2.6	9.7	10.7	131.5	36.0	7.0
2009	7.5	2.3	10.5	12.9	142.3	38.3	7.3
2010	7.8	2.2	11.3	17.1	151.1	40.5	7.8
2011	0.0	0.0	0.0	0.0	0.2	0.0	0.0
2012	8.4	3.1	12.3	15.8	164.0	41.0	8.1
<b>2013</b>	<b>9.0</b>	<b>3.1</b>	<b>12.7</b>	<b>19.5</b>	<b>163.5</b>	<b>40.3</b>	<b>8.2</b>
1/4	9.2	2.5	11.4	20.8	169.3	43.1	8.0
2/4	9.0	3.1	12.7	18.4	155.3	41.2	7.7
3/4	9.1	3.2	13.4	19.2	158.1	40.6	8.3
4/4	9.0	3.7	13.5	18.6	173.7	37.8	8.7

주: 1) 2009년 소득 및 지출부문의 항목분류 개편으로 인한 가계동향조사 신분류 자료임  
 자료 : 통계청 「가계조사연보」

9. 도시근로자의 가구당 월평균 가계수지(9-5)

단위 : 천원

연 별 분기별						교통	자동차 구입	기타운송 기구구입
	보건의료 용품및기구	외래의료 서비스	치과 서비스	기타의료 서비스	입원 서비스			
2008	6.4	33.7	27.2	1.8	19.4	293.9	65.6	1.6
2009	6.5	39.7	29.1	1.1	20.3	291.0	83.5	1.5
2010	7.3	43.9	26.2	1.2	24.3	293.8	74.2	1.5
2011	0.0	0.0	0.0	0.0	0.0	0.3	0.1	0.0
2012	7.7	51.0	30.4	1.7	24.1	326.8	84.8	1.6
<b>2013</b>	<b>7.9</b>	<b>48.8</b>	<b>29.3</b>	<b>2.9</b>	<b>26.1</b>	<b>333.9</b>	<b>86.9</b>	<b>1.7</b>
1/4	8.0	50.2	39.1	2.5	18.3	329.2	93.9	1.6
2/4	9.0	44.3	25.7	2.6	24.8	347.1	100.5	2.3
3/4	8.1	46.7	26.9	2.5	25.1	341.9	79.6	2.1
4/4	6.4	53.9	28.4	4.3	34.2	336.0	88.7	1.0

연 별 분기별							
	운송기구 유지및수리	운송기구 연료비	기타개인 교통서비스	철도운송	육상운송	기타운송	기타교통 관련서비스
2008	16.8	134.4	8.9	7.6	28.8	26.8	3.4
2009	17.0	116.6	11.1	7.0	26.1	25.2	3.1
2010	17.4	121.1	16.8	6.8	23.7	29.6	2.8
2011	0.0	0.1	0.0	0.0	0.0	0.0	0.0
2012	19.4	137.8	15.4	6.3	21.8	36.0	3.7
<b>2013</b>	<b>20.2</b>	<b>142.3</b>	<b>14.0</b>	<b>6.3</b>	<b>21.4</b>	<b>37.3</b>	<b>3.8</b>
1/4	16.7	139.0	13.0	6.2	21.7	33.9	3.2
2/4	20.0	138.8	14.0	6.4	21.1	40.7	3.3
3/4	23.4	150.2	14.8	6.7	21.5	39.7	3.8
4/4	20.9	143.6	14.4	6.1	22.1	34.4	5.0

주: 1) 2009년 소득 및 지출부문의 항목분류 개편으로 인한 가계동향조사 신분류 자료임  
 자료 : 통계청 『가계조사연보』

9. 도시근로자의 가구당 월평균 가계수지(9-6)

단위 : 천원

연 별 분기별	통신				오락·문화	영상음향 기기	사진광학 장비
	통신	우편 서비스	통신장비	통신서비스			
2008	138.5	0.2	2.6	135.7	124.1	10.2	2.6
2009	136.1	0.2	2.1	133.8	123.3	10.1	2.7
2010	142.5	0.2	1.8	140.4	139.9	10.0	2.6
2011	0.1	0.0	0.0	0.1	0.1	0.0	0.0
2012	158.5	0.2	7.4	150.9	151.9	9.3	1.5
<b>2013</b>	<b>159.3</b>	<b>0.2</b>	<b>10.0</b>	<b>149.2</b>	<b>151.5</b>	<b>6.1</b>	<b>1.4</b>
1/4	159.5	0.2	9.0	150.3	157.2	7.3	0.9
2/4	159.0	0.2	6.9	151.8	152.3	4.6	1.9
3/4	159.1	0.1	9.8	149.2	153.8	5.7	1.3
4/4	160.3	0.3	14.7	145.4	143.6	6.5	1.7

연 별 분기별	가계동향조사 신분류 자료임						
	정보처리 장치	기록매체	영상음향및 정보기기수리	오락문화 내구재	악기기구	오락문화내구 재유지및수리	장난감및 취미용품
2008	9.1	0.4	1.1	0.3	1.8	0.2	4.8
2009	9.7	0.3	1.2	0.3	1.0	0.1	5.3
2010	10.8	0.4	1.3	0.2	1.3	0.1	5.6
2011	0.0	0.0	0.0	0.0	0.0	0.0	0.0
2012	9.9	0.3	1.2	0.3	1.6	0.2	7.5
<b>2013</b>	<b>8.9</b>	<b>0.3</b>	<b>1.0</b>	<b>0.7</b>	<b>1.3</b>	<b>0.2</b>	<b>8.0</b>
1/4	12.5	0.4	1.0	0.9	1.6	0.2	6.8
2/4	8.9	0.3	0.9	1.2	1.4	0.2	8.0
3/4	6.6	0.1	1.3	0.1	1.5	0.2	7.0
4/4	7.5	0.4	0.9	0.4	0.9	0.2	10.3

주: 1) 2009년 소득 및 지출부문의 항목분류 개편으로 인한 가계동향조사 신분류 자료임  
 자료 : 통계청 『가계조사연보』

9. 도시근로자의 가구당 월평균 가계수지(9-7)

단위 : 천원

연 별						
분기별	캠핑및운동 관련용품	화훼관련 용품	애완동물 관련물품	화훼및애완 동물서비스	운동및 오락서비스	문화 서비스
2008	4.8	2.0	1.4	1.2	15.2	22.6
2009	5.0	2.3	1.6	1.0	14.3	24.1
2010	5.4	2.4	1.7	1.1	16.5	26.2
2011	0.0	0.0	0.0	0.0	0.0	0.0
2012	6.8	2.5	2.2	1.4	17.7	30.4
<b>2013</b>	<b>7.9</b>	<b>2.3</b>	<b>2.4</b>	<b>1.4</b>	<b>20.2</b>	<b>31.1</b>
1/4	6.6	2.8	2.1	1.5	17.9	30.8
2/4	8.9	3.8	2.5	1.5	18.7	29.9
3/4	10.3	1.5	2.5	1.4	26.2	32.4
4/4	6.0	1.4	2.6	1.3	18.4	31.1

연 별									
분기별	복권	서적	기타 인쇄물	문구	단체 여행	교육	정규 교육	초등 교육	중등 교육
2008	0.3	27.2	3.2	3.8	11.8	319.8	101.3	21.3	25.4
2009	0.4	24.6	2.9	3.8	12.7	325.0	113.6	22.5	25.2
2010	0.3	25.9	2.7	4.4	21.1	332.1	118.7	23.9	23.7
2011	0.0	0.0	0.0	0.0	0.0	0.3	0.1	0.0	0.0
2012	0.4	22.0	2.3	5.5	29.0	320.7	101.4	20.1	19.5
<b>2013</b>	<b>0.4</b>	<b>21.1</b>	<b>2.1</b>	<b>6.2</b>	<b>28.4</b>	<b>319.8</b>	<b>90.5</b>	<b>13.5</b>	<b>19.6</b>
1/4	0.4	29.0	2.1	8.3	24.2	385.8	164.1	17.3	18.4
2/4	0.4	18.3	2.1	6.0	33.0	269.6	32.8	11.8	20.0
3/4	0.4	19.7	2.1	5.7	27.8	371.5	134.8	14.1	19.7
4/4	0.4	18.0	1.9	5.1	28.4	259.0	34.2	11.0	20.1

주: 1) 2009년 소득 및 지출부문의 항목분류 개편으로 인한 가계동향조사 신분류 자료임  
 자료 : 통계청 『가계조사연보』

9. 도시근로자의 가구당 월평균 가계수지(9-8)

단위 : 천원

연 별					
분기별	고등교육	학원및보습교육	학생학원교육	성인학원교육	기타교육
2008	54.6	206.8	195.6	11.2	11.6
2009	66.0	199.4	189.0	10.4	12.0
2010	71.0	198.3	187.4	10.9	15.1
2011	0.1	0.2	0.2	0.0	0.0
2012	61.9	202.4	190.4	12.1	16.8
<b>2013</b>	<b>57.4</b>	<b>212.3</b>	<b>201.2</b>	<b>11.0</b>	<b>17.1</b>
1/4	128.4	207.3	196.5	10.7	14.4
2/4	1.0	215.1	205.0	10.1	21.7
3/4	101.0	219.7	208.7	11.1	17.0
4/4	3.1	209.8	198.1	11.7	15.1

연 별							
분기별	음식·숙박	식사비	숙박비	기타상품 서비스	이미용 서비스	이미용 기기	위생및 이미용품
2008	327.8	321.1	6.6	200.9	32.2	0.6	35.8
2009	313.5	308.0	5.6	201.3	28.9	0.6	37.0
2010	325.7	319.7	6.0	219.7	30.0	0.7	40.3
2011	0.3	0.3	0.0	0.2	0.0	0.0	0.0
2012	346.9	339.7	7.2	226.1	32.5	0.8	45.1
<b>2013</b>	<b>359.5</b>	<b>351.0</b>	<b>8.6</b>	<b>213.2</b>	<b>32.8</b>	<b>0.8</b>	<b>43.9</b>
1/4	336.2	328.7	7.4	218.6	35.5	0.9	45.3
2/4	362.6	356.3	6.3	210.2	31.9	0.8	44.4
3/4	379.7	364.4	15.3	207.9	30.8	0.8	42.3
4/4	362.8	357.7	5.1	222.5	34.1	1.0	44.6

주: 1) 2009년 소득 및 지출부문의 항목분류 개편으로 인한 가계동향조사 신분류 자료임  
 자료 : 통계청 『가계조사연보』

9. 도시근로자의 가구당 월평균 가계수지(9-9)

단위 : 천원

연 별						
분기별	시계및 장신구	기타 개인용품	사회복지	보험	기타금융	기타 서비스
2008	4.0	10.4	30.6	59.1	0.4	27.7
2009	3.8	10.4	30.9	60.1	0.5	29.0
2010	4.3	11.9	40.0	65.2	0.8	26.6
2011	0.0	0.0	0.0	0.1	0.0	0.0
2012	2.9	16.4	29.4	72.9	0.8	25.3
<b>2013</b>	<b>3.3</b>	<b>15.7</b>	<b>12.9</b>	<b>77.4</b>	<b>0.6</b>	<b>25.8</b>
1/4	3.6	16.9	17.0	77.5	0.7	21.1
2/4	2.9	16.4	11.1	77.9	0.7	24.1
3/4	3.6	17.0	9.8	77.7	0.4	25.4
4/4	2.7	12.9	14.0	78.0	0.5	34.8

연 별								
분기별	비소비 지출	경상 조세	비경상 조세	연금	사회 보장	이자 비용	가구간 이전지출	비영리 단체로이전
2008	717.0	147.0	10.4	106.6	87.4	75.5	193.3	96.9
2009	726.4	131.5	12.4	108.7	91.4	78.8	206.7	96.8
2010	774.4	147.1	10.9	118.4	97.7	91.6	212.8	95.9
2011	0.8	0.2	0.0	0.1	0.1	0.1	0.2	0.1
2012	872.9	173.6	14.6	134.9	120.6	107.8	216.2	105.3
<b>2013</b>	<b>892.2</b>	<b>175.5</b>	<b>12.8</b>	<b>142.1</b>	<b>129.5</b>	<b>102.6</b>	<b>219.5</b>	<b>110.1</b>
1/4	942.5	181.0	16.4	140.5	125.0	105.0	265.9	108.5
2/4	869.5	158.2	13.2	140.7	136.5	101.5	211.9	107.6
3/4	918.7	210.2	9.8	144.3	129.1	100.5	216.6	108.2
4/4	871.2	162.5	13.8	147.5	130.4	103.9	194.3	118.9

주: 1) 2009년 소득 및 지출부문의 항목분류 개편으로 인한 가계동향조사 신분류 자료임  
 자료 : 통계청 『가계조사연보』

10. 도시 가구당 월평균 가계지출<sup>1)</sup>(8-1)

단위 : 천원

연 별 분기별	가구원 수(명)	가구주 연령(세)	가 계 지 출	소 비 지 출	식료품 비주류 음료				
						곡 물	곡물 가공품	빵 및 떡류	육류
2008	3.35	47.73	2,803.1	2,179.6	304.6	25.0	14.3	17.5	42.5
2009	3.32	48.27	2,815.4	2,179.9	301.4	22.2	14.9	18.5	44.4
2010	3.29	48.52	2,998.9	2,312.5	319.7	18.8	15.8	20.3	46.5
2011	3.27	48.99	3,139.3	2,404.2	341.0	20.7	16.9	21.4	49.0
2012	3.26	49.29	3,259.3	2,485.2	351.3	21.3	17.0	22.1	49.2
<b>2013</b>	<b>3.23</b>	<b>49.77</b>	<b>3,299.4</b>	<b>2,507.0</b>	<b>350.5</b>	<b>22.7</b>	<b>16.9</b>	<b>22.4</b>	<b>49.5</b>
1/4	3.22	49.47	3,382.5	2,570.9	339.2	18.8	17.8	23.5	50.6
2/4	3.24	49.54	3,186.4	2,422.8	332.8	18.9	16.1	21.3	43.0
3/4	3.24	49.54	3,354.4	2,531.1	374.6	21.0	17.4	20.7	55.2
4/4	3.25	49.65	3,277.4	2,506.5	357.5	32.1	16.3	24.1	49.5

연 별 분기별							
	육류 가공품	신선수산 동물	염건수산 동물	기타수산 동물가공	유제품 및 알	유지류	과일 및 과일가공품
2008	8.0	22.7	6.6	6.0	27.0	2.8	36.4
2009	8.0	21.6	6.5	6.1	28.7	2.9	36.1
2010	9.5	21.8	6.8	6.4	29.3	2.8	38.5
2011	11.0	22.2	7.5	7.0	30.2	2.8	40.6
2012	11.8	21.0	7.0	7.1	31.7	2.8	44.2
<b>2013</b>	<b>11.4</b>	<b>20.2</b>	<b>6.4</b>	<b>7.1</b>	<b>31.6</b>	<b>2.8</b>	<b>45.5</b>
1/4	11.0	21.9	7.4	6.3	30.5	3.1	45.1
2/4	11.0	18.1	5.4	6.3	31.6	2.2	42.2
3/4	13.1	20.0	6.8	7.0	33.0	3.4	55.5
4/4	10.6	20.8	5.9	9.1	31.4	2.3	39.5

주 : 1) 2009년 소득 및 지출부문의 항목분류 개편으로 인한 가계동향조사 신분류 자료임  
 자료 : 통계청 『가계동향조사』



10. 전가구 가구당 월평균 가계지출(8-2)

단위 : 천원

연 별 분기별							
	채소 및 채소가공품	해조 및 해조가공품	당류 및 과자류	조미 식품	기타 식품	커피 및 차	주스 및 기타음료
2008	33.4	6.9	18.7	10.9	9.4	5.9	10.9
2009	32.0	3.9	19.8	10.9	8.9	6.2	9.9
2010	39.2	4.1	22.0	10.9	9.9	6.9	10.4
2011	38.2	4.3	24.4	14.7	10.1	8.0	11.2
2012	40.3	4.3	25.9	14.7	10.3	8.6	11.9
<b>2013</b>	<b>39.0</b>	<b>4.3</b>	<b>27.3</b>	<b>12.4</b>	<b>11.1</b>	<b>8.3</b>	<b>11.8</b>
1/4	35.8	5.2	25.4	8.2	10.2	8.5	9.9
2/4	45.0	3.2	29.9	8.5	9.8	8.0	12.2
3/4	35.7	3.9	29.6	18.0	11.8	8.2	14.2
4/4	39.9	4.6	24.4	14.8	12.6	8.6	11.0

연 별 분기별	주류 및 담배			의류· 신발	직물및 외의	내의	기타 의복	의복관련 서비스	신발	신발 서비스
	주류	담배	담배							
2008	27.7	8.0	19.8	136.6	101.5	7.5	5.7	4.1	17.5	0.3
2009	26.1	8.3	17.9	134.0	97.5	7.8	6.4	4.1	17.9	0.3
2010	27.4	8.9	18.4	148.2	106.6	9.0	7.0	4.3	21.1	0.3
2011	27.8	9.2	18.5	158.8	114.4	9.3	7.3	4.2	23.1	0.3
2012	27.9	9.6	18.3	168.7	121.9	9.9	7.7	4.2	24.7	0.3
<b>2013</b>	<b>27.8</b>	<b>10.7</b>	<b>17.1</b>	<b>171.5</b>	<b>126.4</b>	<b>9.7</b>	<b>7.6</b>	<b>4.0</b>	<b>23.5</b>	<b>0.2</b>
1/4	26.7	9.7	16.9	167.1	124.6	8.8	7.5	4.0	22.0	0.3
2/4	27.5	10.1	17.4	172.9	126.1	9.6	6.7	4.8	25.3	0.3
3/4	30.2	12.7	17.5	135.3	96.8	9.6	5.1	2.7	20.9	0.2
4/4	27.0	10.1	16.9	210.5	157.9	10.9	11.1	4.5	25.8	0.2

주 : 1)2009년 소득 및 지출부문의 항목분류 개편으로 인한 가계동향조사 신분류 자료임  
 자료 : 통계청 『가계동향조사』

10. 전가구 가구당 월평균 가계지출(8-3)

단위 : 천원

연 별 분기별						
	주거. 수도광열	실제주거비	주택유지 및 수선	상하수도및 폐기물처리	기타주거 관련서비스	연료비
2008	211.2	41.7	18.7	20.6	34.2	96.1
2009	214.3	43.1	16.9	20.7	35.7	97.8
2010	232.1	47.6	18.3	20.7	36.1	109.5
2011	243.5	51.8	19.9	20.8	39.6	111.2
2012	257.8	57.3	19.8	22.0	42.0	116.7
<b>2013</b>	<b>269.3</b>	<b>60.8</b>	<b>22.2</b>	<b>22.2</b>	<b>45.7</b>	<b>118.4</b>
1/4	327.0	58.1	14.5	23.0	44.9	186.4
2/4	265.0	59.6	26.1	22.1	45.8	111.3
3/4	229.3	63.2	21.4	21.5	45.8	77.4
4/4	255.8	62.4	26.5	22.3	46.3	98.5

연 별 분기별							
	가정용품 가사서비스	가구및 조명	실내장식	가구·조명및 장식서비스	가정용 섬유	가전 및 가정용기기	가전관련 서비스
2008	75.2	13.0	1.6	0.1	6.1	20.8	5.4
2009	77.8	11.9	1.4	0.2	6.5	20.3	6.5
2010	88.3	13.8	1.6	0.2	7.5	22.3	7.2
2011	89.5	13.4	1.5	0.2	7.8	22.9	8.2
2012	94.9	15.9	1.6	0.3	8.0	22.5	9.3
<b>2013</b>	<b>101.0</b>	<b>16.5</b>	<b>1.5</b>	<b>0.4</b>	<b>7.9</b>	<b>24.4</b>	<b>9.6</b>
1/4	91.8	17.4	1.3	0.4	6.8	17.6	9.0
2/4	98.8	15.1	1.4	0.2	7.6	25.6	10.2
3/4	105.2	15.0	1.4	0.3	8.0	29.0	10.2
4/4	107.4	18.5	2.2	0.7	9.2	25.4	9.3

주 : 1) 2009년 소득 및 지출부문의 항목분류 개편으로 인한 가계동향조사 신분류 자료임  
 자료 : 통계청 『가계동향조사』

10. 전가구 가구당 월평균 가계지출(8-4)

단위 : 천원

연 별 분기별					보건	의약품	의료용 소모품	보건의료 용품및기구
	가사	가정용공구 및기타	가사 소모품	가사 서비스				
2008	5.5	2.5	9.1	11.1	132.0	37.0	6.1	6.2
2009	6.6	2.1	9.8	12.5	143.0	38.7	6.1	5.9
2010	7.2	2.1	10.8	15.7	152.6	41.5	6.5	7.2
2011	7.6	2.6	11.1	13.9	157.5	42.5	6.6	7.3
2012	7.8	2.8	11.7	14.9	160.5	41.1	6.9	7.0
<b>2013</b>	<b>8.5</b>	<b>2.9</b>	<b>12.1</b>	<b>17.1</b>	<b>165.5</b>	<b>40.8</b>	<b>7.0</b>	<b>7.2</b>
1/4	8.4	2.3	10.7	18.0	172.4	42.7	6.7	7.5
2/4	8.2	2.6	12.0	15.9	160.4	40.9	6.7	7.9
3/4	8.6	3.1	12.8	16.8	160.4	40.6	7.1	7.7
4/4	8.9	3.6	12.8	16.7	170.5	39.1	7.5	5.9

연 별 분기별					교통	자동차 구입	기타운송 기구구입	운송기구 유지및수리
	외래의료 서비스	치과 서비스	기타의료 서비스	입원 서비스				
2008	34.7	26.1	1.7	20.2	266.0	55.6	1.2	14.6
2009	38.8	27.8	1.1	24.6	265.6	74.2	1.4	15.0
2010	43.6	26.3	1.2	26.4	268.7	64.8	1.3	15.6
2011	45.1	29.0	1.2	25.5	283.6	67.3	0.9	16.5
2012	48.8	29.8	1.6	25.2	298.6	74.3	1.6	17.2
<b>2013</b>	<b>49.6</b>	<b>28.7</b>	<b>2.6</b>	<b>29.6</b>	<b>306.5</b>	<b>78.3</b>	<b>1.4</b>	<b>18.3</b>
1/4	50.6	36.4	2.1	26.4	295.8	80.3	1.2	14.7
2/4	46.4	26.4	2.3	29.8	305.0	78.4	1.9	17.8
3/4	48.8	25.1	2.2	28.9	312.6	72.7	1.8	21.3
4/4	53.2	27.4	3.7	33.8	313.5	82.6	0.7	19.1

주 : 1) 2009년 소득 및 지출부문의 항목분류 개편으로 인한 가계동향조사 신분류 자료임  
 자료 : 통계청 『가계동향조사』

10. 전가구 가구당 월평균 가계지출(8-5)

단위 : 천원

연 별 분기별							통신	우편 서비스
	운송기구 연료비	기타개인 교통서비스	철도운 송	육상 운송	기타 운송	기타교통 관련서비스		
2008	123.5	8.2	7.2	27.3	25.3	3.2	136.2	0.2
2009	107.8	9.9	6.4	24.2	24.1	2.7	132.3	0.2
2010	113.7	13.8	6.1	22.1	28.5	2.7	138.6	0.2
2011	124.8	13.3	5.7	20.4	30.8	3.5	143.0	0.2
2012	129.2	12.4	5.6	20.7	34.1	3.5	152.6	0.2
<b>2013</b>	<b>132.1</b>	<b>11.7</b>	<b>5.5</b>	<b>20.5</b>	<b>35.3</b>	<b>3.5</b>	<b>152.5</b>	<b>0.2</b>
1/4	127.3	10.5	5.3	20.4	32.9	3.2	150.8	0.2
2/4	128.7	11.4	5.4	20.6	37.7	3.2	152.3	0.2
3/4	138.8	12.8	5.8	20.2	36.0	3.2	152.9	0.2
4/4	133.1	12.0	5.5	21.2	34.8	4.4	154.4	0.3

연 별 분기별			오락·문화	영상 음향기기	사진 광학장비	정보처리 장치	기록매체
	통신장비	통신서비 스					
2008	2.4	133.5	113.7	9.2	2.0	8.3	0.4
2009	1.8	130.3	114.2	9.2	2.3	9.4	0.3
2010	1.8	136.6	129.6	9.6	2.1	9.9	0.3
2011	2.5	140.2	131.8	9.2	1.6	9.4	0.3
2012	6.6	145.7	138.0	8.5	1.3	8.6	0.3
<b>2013</b>	<b>9.1</b>	<b>143.2</b>	<b>141.1</b>	<b>5.8</b>	<b>1.1</b>	<b>7.9</b>	<b>0.3</b>
1/4	7.4	143.1	143.8	6.8	0.9	11.9	0.3
2/4	5.9	146.2	141.4	5.0	1.4	7.6	0.2
3/4	9.0	143.8	145.9	5.7	0.9	6.2	0.2
4/4	13.9	140.2	133.3	5.7	1.3	6.0	0.3

주 : 1) 2009년 소득 및 지출부문의 항목분류 개편으로 인한 가계동향조사 신분류 자료임  
 자료 : 통계청 『가계동향조사』

10. 전가구 가구당 월평균 가계지출(8-6)

단위 : 천원

연 별 분기별							
	영상음향및 정보기기수리	오락문화 내구재	악기기구	오락문화내구재 유지및수리	장난감및 취미용품	캠핑및운동 관련용품	화훼관련 용품
2008	1.0	0.2	1.4	0.2	3.9	4.2	2.1
2009	1.1	0.3	0.9	0.1	4.4	4.3	2.4
2010	1.2	0.2	1.1	0.1	4.7	5.1	2.5
2011	1.1	0.2	1.4	0.1	5.7	5.9	2.6
2012	1.1	0.3	1.3	0.2	6.0	6.0	2.8
<b>2013</b>	<b>0.9</b>	<b>0.5</b>	<b>1.2</b>	<b>0.3</b>	<b>6.7</b>	<b>6.7</b>	<b>2.5</b>
1/4	0.9	0.6	1.3	0.7	5.5	5.5	2.9
2/4	0.8	0.9	1.0	0.2	6.8	7.4	4.0
3/4	1.3	0.4	1.2	0.2	5.8	8.3	1.6
4/4	0.8	0.3	1.3	0.2	8.7	5.6	1.4

연 별 분기별									
	애완동물 관련용품	화훼및애완 동물서비스	운동및 오락서비스	문화	복권	서적	개인 인쇄물	문구	단체 여행
2008	1.3	1.1	13.9	21.5	0.3	23.7	3.1	3.4	12.4
2009	1.5	0.9	13.7	23.0	0.3	21.5	3.0	3.4	12.3
2010	1.7	1.1	15.3	24.8	0.3	22.3	2.9	3.8	20.4
2011	2.0	1.2	15.5	26.9	0.3	20.9	2.5	4.5	19.7
2012	2.3	1.4	16.3	28.4	0.4	19.3	2.4	5.0	25.9
<b>2013</b>	<b>2.4</b>	<b>1.7</b>	<b>18.4</b>	<b>29.6</b>	<b>0.3</b>	<b>18.8</b>	<b>2.2</b>	<b>5.7</b>	<b>28.0</b>
1/4	2.3	1.5	15.9	28.8	0.3	25.5	2.4	7.3	22.7
2/4	2.3	1.9	18.2	29.4	0.3	16.2	2.3	5.3	30.2
3/4	2.4	1.9	22.9	30.3	0.3	18.0	2.2	5.2	31.0
4/4	2.6	1.3	16.8	29.7	0.3	15.4	2.1	5.0	28.6

주 : 1)2009년 소득 및 지출부문의 항목분류 개편으로 인한 가계동향조사 신분류 자료임  
 자료 : 통계청 『가계동향』

10. 전가구 가구당 월평균 가계지출(8-7)

단위 : 천원

연 별 분기별	교육						
	교육	정규교육	초등교육	중등교육	고등교육	학원및 보습교육	학생학원 교육
2008	289.4	97.2	17.7	24.6	54.9	181.5	170.8
2009	300.7	107.2	18.7	24.0	64.5	182.6	172.2
2010	306.9	112.0	18.7	23.8	69.5	181.1	171.0
2011	303.7	106.2	20.2	19.7	66.2	182.7	171.9
2012	298.7	98.4	17.1	19.1	62.2	185.1	173.8
<b>2013</b>	<b>292.4</b>	<b>86.6</b>	<b>10.4</b>	<b>18.2</b>	<b>58.0</b>	<b>190.8</b>	<b>180.3</b>
1/4	352.8	154.7	13.5	18.5	122.7	185.6	175.0
2/4	239.8	28.4	9.2	18.1	1.0	192.8	183.0
3/4	343.8	132.6	10.2	18.0	104.3	196.7	186.1
4/4	232.7	30.0	8.4	18.1	3.5	188.3	177.8

연 별 분기별	교육		음식·숙박			기타상품 서비스	이미용	이미용 기기
	성인 학원교육	기타교육	음식·숙박	식사비	숙박비			
2008	10.7	10.7	299.2	292.8	6.4	187.9	32.2	0.6
2009	10.3	10.9	284.9	280.0	4.8	185.6	29.1	0.6
2010	10.1	13.8	296.1	290.9	5.2	204.4	30.0	0.6
2011	10.8	14.7	306.1	300.1	5.9	217.4	31.1	0.7
2012	11.3	15.2	319.1	312.6	6.5	217.2	32.5	0.7
<b>2013</b>	<b>10.5</b>	<b>15.0</b>	<b>327.0</b>	<b>319.2</b>	<b>7.8</b>	<b>202.0</b>	<b>33.0</b>	<b>0.8</b>
1/4	10.6	12.5	301.9	294.6	7.3	201.6	35.1	0.8
2/4	9.8	18.6	328.7	323.3	5.4	198.2	31.8	0.7
3/4	10.6	14.6	345.5	331.9	13.5	195.4	30.5	0.7
4/4	10.6	14.3	331.5	326.7	4.8	212.5	34.6	1.1

주 : 1) 2009년 소득 및 지출부문의 항목분류 개편으로 인한 가계동향조사 신분류 자료임  
 자료 : 통계청 『가계동향조사』

10. 전가구 가구당 월평균 가계지출(8-8)

단위 : 천원

연 별 분기별							
	위생및 이미용용품	시계및 장신구	기타 개인용품	사회복지	보험	기타금융	기타 서비스
2008	33.2	3.9	9.5	24.5	54.8	0.4	28.7
2009	34.6	3.5	9.5	25.6	55.9	0.4	26.4
2010	37.6	3.9	11.2	31.0	62.1	0.6	27.3
2011	39.7	3.4	12.6	36.0	65.6	0.4	27.5
2012	42.5	2.8	15.2	23.5	69.8	0.6	29.6
<b>2013</b>	<b>41.2</b>	<b>3.0</b>	<b>14.1</b>	<b>10.8</b>	<b>73.1</b>	<b>0.5</b>	<b>25.5</b>
1/4	42.1	3.3	15.0	14.0	71.7	0.6	19.0
2/4	41.4	2.6	15.3	8.9	72.9	0.6	24.1
3/4	39.8	3.1	14.8	9.1	73.2	0.4	23.7
4/4	41.7	2.9	11.4	11.3	74.6	0.4	34.5

연 별 분기별								
	비소비지출	경상조세	비경상 조세	연금	사회보장	이자비용	가구간 이전지출	비영리 단체로이전
2008	623.5	106.5	9.1	85.9	80.6	68.2	181.0	92.1
2009	635.5	98.1	10.6	87.6	84.5	68.8	197.7	88.2
2010	686.3	109.9	11.8	95.8	92.4	81.4	205.1	90.0
2011	735.1	119.8	13.1	104.0	103.9	91.4	207.8	94.8
2012	774.1	130.6	13.5	112.1	111.8	99.3	208.2	98.7
<b>2013</b>	<b>792.3</b>	<b>133.7</b>	<b>12.7</b>	<b>117.2</b>	<b>118.0</b>	<b>98.5</b>	<b>208.8</b>	<b>103.4</b>
1/4	811.6	122.5	14.7	114.0	113.7	97.6	247.7	101.4
2/4	763.6	115.7	12.7	115.2	121.9	99.0	199.1	100.1
3/4	823.4	176.4	10.1	118.7	117.4	96.8	203.1	100.8
4/4	770.9	120.6	13.1	120.9	118.7	99.6	186.7	111.3

주 : 1) 2009년 소득 및 지출부문의 항목분류 개편으로 인한 가계동향조사 신분류 자료임  
 자료 : 통계청 『가계동향조사(구분류)』

11. 생산자 물가지수(9-1)

2010=100

연 월 별	총지수	상 품	농림 수산물			광 산 품	석탄, 원유 및 천연가스	비금속 광 물
			농산물	수산물				
<b>가중치</b>	<b>1000.00</b>	<b>708.50</b>	<b>31.50</b>	<b>16.90</b>	<b>5.00</b>	<b>2.40</b>	<b>0.30</b>	<b>2.10</b>
2008	96.53	96.20	84.41	83.54	77.45	82.27	80.07	82.83
2009	96.33	95.61	91.75	85.84	98.43	90.23	94.93	89.03
2010	100.00	100.00	100.00	100.00	100.00	100.00	100.00	100.00
2011	106.71	108.67	107.43	106.52	103.49	102.14	107.59	101.13
2012	107.45	108.94	108.33	118.33	96.51	105.68	115.81	103.80
<b>2013</b>	<b>105.73</b>	<b>106.23</b>	<b>101.86</b>	<b>109.59</b>	<b>91.09</b>	<b>108.17</b>	<b>114.28</b>	<b>107.00</b>
1월	105.95	106.76	105.48	118.80	95.34	105.47	113.84	103.90
2월	106.68	107.75	107.53	122.67	95.15	107.42	114.49	106.08
3월	106.26	107.08	103.66	114.81	93.75	107.47	114.84	106.08
4월	105.92	106.61	103.27	111.81	94.95	107.52	115.13	106.08
5월	105.56	106.05	100.36	105.61	96.69	107.67	116.77	105.96
6월	105.54	106.03	99.14	102.10	90.24	107.54	115.93	105.96
7월	105.52	105.92	99.81	103.12	93.74	108.29	114.11	107.18
8월	105.81	106.27	105.19	112.19	93.70	108.23	113.66	107.18
9월	105.70	106.11	103.53	110.71	90.00	108.24	112.48	107.40
10월	105.33	105.51	97.59	103.28	84.96	109.37	112.55	108.73
11월	105.12	105.22	98.08	103.68	83.15	110.38	113.51	109.75
12월	105.36	105.48	98.73	106.24	81.37	110.46	114.06	109.75

자료 : 한국은행 『경제통계시스템』



11. 생산자 물가지수(9-1)

2010=100

연 월 별	공산품	음식 료품					담 배	섬유 및 가죽제품	섬유사 및 직물		
		음식 료품	식료품	음료품	사 료	섬유사 및 직물			섬유사	섬유직물	
<b>가중치</b>	<b>615.40</b>	<b>39.00</b>	<b>26.20</b>	<b>5.40</b>	<b>6.20</b>	<b>1.20</b>	<b>20.70</b>	<b>4.00</b>	<b>1.70</b>	<b>2.30</b>	
2008	97.59	91.93	88.71	93.90	96.33	100.00	92.91	88.08	83.84	92.80	
2009	95.87	98.57	96.80	98.37	104.78	100.00	96.61	93.52	88.33	99.30	
2010	100.00	100.00	100.00	100.00	100.00	100.00	100.00	100.00	100.00	100.00	
2011	109.00	106.60	106.22	103.53	112.09	103.66	108.41	113.53	117.87	107.80	
2012	108.57	110.66	110.77	106.44	115.16	108.45	110.67	107.61	104.94	110.97	
<b>2013</b>	<b>105.32</b>	<b>112.46</b>	<b>112.15</b>	<b>110.18</b>	<b>117.44</b>	<b>108.63</b>	<b>111.88</b>	<b>106.03</b>	<b>103.69</b>	<b>109.10</b>	
1월	106.01	112.05	111.66	109.98	117.13	108.63	111.08	105.37	103.57	107.96	
2월	106.88	112.11	111.74	109.98	117.13	108.63	110.92	105.82	104.19	108.26	
3월	106.20	112.10	111.68	110.20	117.13	108.63	111.32	106.99	105.60	109.23	
4월	105.68	112.18	111.79	110.20	117.13	108.63	111.66	107.46	105.87	109.90	
5월	105.21	112.31	111.83	110.20	117.85	108.63	111.49	106.37	104.24	109.28	
6월	105.27	112.27	111.77	110.20	117.85	108.63	111.67	106.09	103.18	109.68	
7월	105.10	112.31	111.84	110.20	117.85	108.63	111.79	106.64	104.13	109.86	
8월	105.16	112.28	111.79	110.20	117.85	108.63	111.93	106.79	104.12	110.18	
9월	105.08	112.81	112.60	110.20	117.77	108.63	111.96	106.39	104.44	109.13	
10월	104.70	112.88	112.69	110.20	117.77	108.63	112.32	105.37	102.44	108.97	
11월	104.26	113.07	113.08	110.20	117.28	108.63	113.17	104.60	101.01	108.80	
12월	104.34	113.11	113.27	110.40	116.57	108.63	113.23	104.42	101.52	107.99	

자료 : 한국은행 『경제통계시스템』

11. 생산자 물가지수(9-2)

2010=100

연 월 별								목재 및 종이제품	목재 및 목제품
	섬유 및 의복제품	섬유 및 직물제품	봉제 및 편조의류	의복관련 장신품	가죽 제품	가죽 및 모피	가방 및 신발		
<b>가중치</b>	<b>13.90</b>	<b>4.10</b>	<b>9.50</b>	<b>0.30</b>	<b>2.80</b>	<b>0.60</b>	<b>2.20</b>	<b>14.70</b>	<b>3.70</b>
2008	94.41	96.00	94.53	75.25	94.15	94.22	94.12	89.56	91.78
2009	97.21	97.38	97.06	98.52	99.15	101.09	98.56	93.37	98.72
2010	100.00	100.00	100.00	100.00	100.00	100.00	100.00	100.00	100.00
2011	108.08	108.43	107.78	111.63	101.56	101.92	101.39	106.39	111.07
2012	112.36	109.67	113.05	117.03	102.28	104.19	101.80	108.08	111.72
<b>2013</b>	<b>114.16</b>	<b>109.77</b>	<b>115.43</b>	<b>118.92</b>	<b>102.44</b>	<b>108.91</b>	<b>100.90</b>	<b>105.32</b>	<b>111.10</b>
1월	113.47	109.35	114.65	117.88	100.91	105.32	99.90	105.12	109.38
2월	113.06	109.26	114.09	118.85	101.18	106.64	99.90	105.20	109.48
3월	113.31	109.45	114.36	118.85	101.25	107.01	99.90	104.79	110.09
4월	113.63	109.89	114.65	118.85	101.35	107.49	99.90	105.20	110.83
5월	113.54	109.75	114.56	118.85	102.26	110.06	100.37	105.31	111.41
6월	113.87	109.67	115.06	118.85	102.26	110.06	100.37	105.30	111.51
7월	113.89	109.55	115.14	118.85	102.26	110.06	100.37	105.23	111.73
8월	113.87	109.55	115.10	119.13	103.25	110.06	101.63	105.19	111.85
9월	114.03	109.51	115.33	119.13	103.25	110.06	101.63	105.59	111.93
10월	114.74	110.01	116.15	119.13	103.78	110.06	102.28	105.77	111.74
11월	116.18	110.53	117.96	119.13	103.78	110.06	102.28	105.64	111.74
12월	116.34	110.66	118.14	119.48	103.78	110.06	102.28	105.48	111.49

자료 : 한국은행 『월간물가』

11. 생산자 물가지수(9-2)

2010=100

연 월 별								석탄 및 석유제품	석탄 제품	석유 제품
	목재	목제품	펄프 및 종이제품	펄프	종이류	종이 제품				
<b>가중치</b>	<b>2.10</b>	<b>1.60</b>	<b>11.00</b>	<b>0.20</b>	<b>4.40</b>	<b>6.40</b>	<b>55.90</b>	<b>5.50</b>	<b>50.40</b>	
2008	91.28	92.51	88.82	85.01	90.98	87.22	103.47	57.59	103.71	
2009	99.57	97.48	91.58	75.20	92.70	91.54	88.52	97.42	88.48	
2010	100.00	100.00	100.00	100.00	100.00	100.00	100.00	100.00	100.00	
2011	117.22	102.38	105.10	88.40	103.98	107.04	124.20	124.85	126.11	
2012	117.72	103.19	107.12	83.75	103.84	111.44	130.17	121.10	132.86	
<b>2013</b>	<b>116.60</b>	<b>103.55</b>	<b>103.70</b>	<b>86.30</b>	<b>101.37</b>	<b>107.02</b>	<b>123.25</b>	<b>123.61</b>	<b>124.97</b>	
1월	113.36	103.63	103.97	79.53	102.20	107.11	124.39	126.34	125.93	
2월	113.62	103.54	104.04	84.29	102.20	107.08	129.92	126.34	132.21	
3월	114.74	103.54	103.32	89.36	100.33	107.01	125.92	126.34	127.67	
4월	116.12	103.54	103.64	90.95	100.76	107.18	122.19	126.34	123.44	
5월	117.19	103.54	103.59	90.04	100.72	107.18	120.56	126.34	121.58	
6월	117.36	103.54	103.55	92.03	100.55	107.14	121.84	126.34	123.04	
7월	117.78	103.54	103.40	88.75	100.32	107.17	123.96	120.87	126.10	
8월	117.98	103.54	103.31	86.65	100.35	107.09	123.96	120.87	126.11	
9월	118.13	103.54	103.80	83.08	101.70	107.07	123.55	120.87	125.64	
10월	117.79	103.54	104.09	83.99	102.68	106.81	120.20	120.87	121.84	
11월	117.78	103.54	103.93	83.68	102.55	106.63	120.24	120.87	121.89	
12월	117.32	103.54	103.80	83.20	102.09	106.77	122.24	120.87	124.15	

자료 : 한국은행 『월간물가』

11. 생산자 물가지수(9-3)

2010=100

연 월 별	화학 제품	기초화 학제품	합성수지 및 합성고무	화학 섬유	의약품	기타최종 화학제품				
							비료 및 농약	도료 및 잉크	비누 및 화장품	기타 화학제품
<b>가중치</b>	110.90	40.50	14.10	1.30	7.90	16.90	2.60	3.30	3.90	7.10
2008	95.86	100.56	95.00	91.53	94.96	93.07	96.72	91.57	95.79	88.34
2009	93.63	86.61	91.86	91.51	98.87	100.80	109.21	101.66	98.39	94.75
2010	100.00	100.00	100.00	100.00	100.00	100.00	100.00	100.00	100.00	100.00
2011	111.52	119.52	114.84	114.61	100.55	106.21	100.62	107.16	103.02	110.71
2012	112.18	121.01	113.70	105.10	97.08	106.12	102.79	110.20	100.92	109.06
<b>2013</b>	110.76	118.15	112.54	104.29	95.92	105.80	104.05	110.20	102.57	106.97
1월	111.39	120.10	110.79	104.34	96.02	106.96	103.66	110.20	102.46	110.01
2월	112.63	123.34	112.76	106.85	96.04	106.24	103.66	110.20	102.50	108.22
3월	112.16	121.72	113.06	107.22	96.04	106.16	103.66	110.20	102.29	108.16
4월	110.88	118.12	112.89	107.70	96.04	105.81	103.66	110.20	102.10	107.40
5월	109.81	115.79	111.25	106.72	95.89	105.37	103.66	110.20	102.18	106.31
6월	110.03	116.77	111.60	106.72	95.89	105.12	103.66	110.20	102.34	105.59
7월	110.16	116.96	112.67	103.64	95.84	104.97	103.66	110.20	102.39	105.21
8월	110.85	118.61	112.96	102.80	95.84	105.54	103.66	110.20	102.79	106.35
9월	110.61	117.61	112.88	102.72	95.84	105.93	103.66	110.20	102.86	107.26
10월	110.53	117.18	113.32	102.40	95.77	105.76	103.66	110.20	102.86	106.84
11월	109.93	115.46	113.40	100.57	95.83	105.54	103.66	110.20	102.88	106.33
12월	110.16	116.18	112.91	99.78	96.05	106.16	108.28	110.20	103.14	105.97

자료 : 한국은행 『월간물가』

11. 생산자 물가지수(9-3)

2010=100

연 월 별	비금속 광물 제품						
	플라스틱 제품	고무 제품	유리 제품	도자기 및 점토제품	시멘트 및 콘크리트제품	기타비금속 광물제품	
가중치	24.20	6.00	20.50	7.10	1.40	8.80	3.20
2008	94.90	88.51	93.62	100.18	89.11	93.43	85.05
2009	96.10	95.75	101.24	105.84	100.53	100.09	97.64
2010	100.00	100.00	100.00	100.00	100.00	100.00	100.00
2011	106.22	108.19	100.25	95.96	104.28	101.39	102.30
2012	107.64	114.99	102.97	87.86	106.90	111.59	106.59
<b>2013</b>	<b>107.17</b>	<b>115.23</b>	<b>99.34</b>	<b>75.49</b>	<b>107.46</b>	<b>113.51</b>	<b>107.07</b>
1월	106.97	114.92	100.28	78.11	107.23	113.15	107.55
2월	107.05	114.90	100.75	77.15	107.23	115.08	108.01
3월	107.30	114.92	100.67	76.95	107.23	115.08	108.01
4월	107.39	114.78	99.73	76.50	107.23	113.15	108.01
5월	107.28	114.71	99.37	75.48	107.23	113.22	108.01
6월	106.89	114.65	99.58	76.06	107.23	113.26	107.87
7월	107.10	114.65	99.09	75.45	107.23	113.26	106.35
8월	107.15	114.62	99.17	75.59	107.40	113.30	106.35
9월	107.38	114.61	98.65	74.25	107.61	113.30	106.30
10월	107.17	116.75	98.58	74.18	107.96	113.20	106.11
11월	107.33	116.68	98.26	73.45	107.96	113.07	106.14
12월	107.08	116.62	97.96	72.69	107.96	113.07	106.15

자료 : 한국은행 『월간물가』

11. 생산자 물가지수(9-4)

2010=100

연 월 별	1차금속제품					금속제품	건설용 금속제품		기타 금속제품
	선철 및 조강	철강1차 제품	비철금속괴 및1차제품	주단강품	건설용 금속제품		기타 금속제품		
<b>가중치</b>	<b>108.60</b>	<b>40.30</b>	<b>47.70</b>	<b>13.60</b>	<b>7.00</b>	<b>25.90</b>	<b>5.00</b>	<b>20.90</b>	
2008	99.41	104.62	104.14	88.91	92.06	89.28	89.13	89.36	
2009	91.12	89.97	95.96	78.30	93.25	95.09	90.20	97.30	
2010	100.00	100.00	100.00	100.00	100.00	100.00	100.00	100.00	
2011	114.90	121.03	113.01	109.77	107.19	107.54	112.15	105.67	
2012	106.49	109.17	105.67	100.60	107.23	108.06	109.07	107.78	
<b>2013</b>	<b>96.14</b>	<b>95.56</b>	<b>95.57</b>	<b>93.08</b>	<b>104.82</b>	<b>107.45</b>	<b>107.06</b>	<b>107.95</b>	
1월	98.80	96.23	99.23	97.76	106.04	107.38	106.55	108.01	
2월	99.60	97.77	99.53	99.07	105.45	107.11	106.81	107.57	
3월	97.74	96.23	97.00	97.76	105.92	107.42	107.52	107.77	
4월	97.75	97.67	97.01	94.73	105.00	107.68	107.38	108.16	
5월	97.00	97.15	96.10	93.61	104.95	107.73	107.72	108.12	
6월	96.65	97.08	95.79	92.38	104.79	107.53	107.48	107.92	
7월	94.85	94.10	94.45	91.19	104.49	107.46	107.10	107.95	
8월	94.73	93.86	94.13	92.02	104.52	107.41	106.84	107.96	
9월	94.75	94.82	93.90	90.58	104.52	107.63	106.84	108.27	
10월	94.95	95.43	94.22	89.61	104.08	107.34	107.03	107.82	
11월	93.64	94.10	92.49	89.30	104.08	107.23	106.71	107.76	
12월	93.17	92.22	92.94	88.93	103.99	107.45	106.71	108.05	

자료 : 한국은행 『월간물가』

11. 생산자 물가지수(9-4)

2010=100

				일반기계	일반목적용 기계및장비	특수목적용 기계및장비
금속제탱크	금속제부착및 부속품	공구및 철선제품	기타 금속제품			
1.80	1.80	5.80	7.60	5.70	28.20	21.40
86.78	88.51	92.30	88.72	95.63	95.62	95.64
94.31	99.79	96.41	96.50	99.85	100.75	98.42
100.00	100.00	100.00	100.00	100.00	100.00	100.00
109.87	104.64	109.83	101.68	104.34	104.86	103.60
115.68	105.14	112.72	102.67	106.68	107.89	104.93
<b>123.53</b>	<b>123.53</b>	<b>101.42</b>	<b>113.03</b>	<b>102.47</b>	<b>108.50</b>	<b>104.92</b>
118.73	118.73	104.24	112.55	102.72	107.74	105.19
118.73	118.73	101.47	112.58	102.69	107.66	105.17
119.70	119.70	101.49	113.03	102.72	107.75	105.14
123.25	123.25	101.25	113.55	102.72	107.76	105.12
123.25	123.25	101.17	113.59	102.68	108.89	104.77
123.25	123.25	101.18	112.99	102.56	108.89	104.77
123.25	123.25	101.35	112.99	102.57	108.90	104.83
123.25	123.25	101.37	112.99	102.57	108.87	104.79
126.42	126.42	101.37	113.00	102.63	108.92	104.80
126.42	126.42	100.84	113.02	101.97	108.93	104.80
126.42	126.42	100.60	113.02	101.92	108.88	104.80
129.70	129.70	100.65	113.02	101.94	108.84	104.80

자료 : 한국은행 『월간물가』

11. 생산자 물가지수(9-5)

2010=100

연 별 월 별	전기및 전자기기							
		전기기계 및 장치	발전기, 전동기및 전기변환 장치	기타 전기장치	전기회로 개폐및 접속장치	배전반및 전기자동 제어반	전지	전선 및 케이블
가중치	91.90	27.60	7.10	20.50	4.00	3.80	1.90	5.20
2008	105.29	96.09	95.76	96.18	102.55	101.80	120.50	88.56
2009	103.14	95.83	101.56	94.19	101.07	100.65	107.14	85.26
2010	100.00	100.00	100.00	100.00	100.00	100.00	100.00	100.00
2011	98.34	104.58	106.94	104.19	99.54	103.61	109.67	106.64
2012	96.50	103.55	110.03	102.38	100.42	107.47	111.83	97.49
<b>2013</b>	<b>93.87</b>	<b>102.20</b>	<b>110.46</b>	<b>100.48</b>	<b>99.27</b>	<b>108.05</b>	<b>111.69</b>	<b>92.58</b>
1월	93.89	102.83	109.88	101.53	99.99	108.05	111.93	95.51
2월	94.38	102.96	110.12	101.62	99.99	108.05	111.83	95.96
3월	94.73	102.84	110.29	101.42	99.96	108.05	111.88	95.04
4월	94.74	102.68	110.53	101.11	99.55	108.05	111.88	94.33
5월	94.43	102.19	110.41	100.49	99.45	108.05	111.84	92.44
6월	94.33	102.18	110.84	100.33	99.40	108.05	111.79	92.00
7월	94.36	102.25	111.03	100.36	99.40	108.05	111.76	92.09
8월	94.23	102.16	110.92	100.27	99.36	108.05	111.74	91.84
9월	93.82	102.05	110.59	100.25	98.93	108.05	111.46	92.09
10월	92.95	101.70	110.38	99.85	98.68	108.05	111.42	90.91
11월	92.41	101.30	110.27	99.34	98.44	108.05	111.41	89.46
12월	92.13	101.22	110.27	99.22	98.12	108.05	111.38	89.30

자료 : 한국은행 『월간물가』



11. 생산자 물가지수(9-5)

2010=100

전구 및 램프	조명장치	반도체및 전자표시 장치	기타전자 부품	컴퓨터및 주변기기	통신및 방송장비	기타무선통신장비 및 방송장비		
						유선통신기기	이동전화기	기타무선통신장비 및 방송장비
0.30	2.50	24.50	6.40	2.00	21.60	1.40	18.10	2.10
95.39	95.99	119.27	97.53	108.90	107.16	100.59	112.62	98.18
97.88	98.30	111.67	102.30	109.99	103.79	99.87	105.60	102.65
100.00	100.00	100.00	100.00	100.00	100.00	100.00	100.00	100.00
111.76	106.20	80.79	100.07	88.14	98.56	101.38	97.06	99.81
121.37	106.46	77.78	97.31	82.83	96.09	101.71	93.86	96.50
<b>114.83</b>	<b>106.22</b>	<b>76.04</b>	<b>91.36</b>	<b>81.74</b>	<b>90.66</b>	<b>100.40</b>	<b>88.80</b>	<b>88.83</b>
117.07	105.72	73.87	90.60	81.67	92.68	101.71	91.09	89.22
117.07	105.72	75.13	91.42	81.77	92.67	101.71	91.09	89.22
117.07	106.34	76.18	91.83	82.65	92.67	101.71	91.09	89.22
116.15	106.34	77.71	92.56	82.61	90.57	99.80	88.73	88.87
114.07	106.34	78.08	92.26	81.90	89.50	99.80	87.44	88.81
113.45	106.34	78.25	92.82	81.90	89.05	99.80	86.99	88.14
113.45	106.32	78.59	92.56	81.82	89.11	99.80	87.06	88.14
113.45	106.32	77.81	92.23	81.96	89.91	99.80	88.04	88.14
113.45	106.32	76.47	91.11	81.51	90.63	99.80	88.75	89.24
113.45	106.32	74.51	90.21	81.10	90.33	100.29	88.34	89.24
114.62	106.28	73.18	90.19	81.01	90.33	100.29	88.34	89.24
114.62	106.28	72.67	88.56	80.99	90.47	100.29	88.63	88.50

자료 : 한국은행 『월간물가』

11. 생산자 물가지수(9-6)

2010=100

연 월 별										
	영상및 음향기기	가정용 전기기기	정밀기기	의료및 측정기 기				기타정 밀기기	사진기 및 영사기	안경및 기타광 학기기
					의료용 기기	측정및 분석기	자동조정 및제어기 기			
가중치	6.00	3.80	7.90	6.40	1.80	3.00	1.60	1.50	0.90	0.60
2008	106.16	100.14	101.17	98.64	98.50	104.58	93.53	113.25	124.80	107.32
2009	104.72	100.49	101.47	100.32	98.39	101.71	100.49	107.03	104.20	108.49
2010	100.00	100.00	100.00	100.00	100.00	100.00	100.00	100.00	100.00	100.00
2011	98.75	99.94	100.32	101.27	100.99	100.79	101.97	97.12	97.54	96.34
2012	96.17	100.19	100.30	102.58	100.93	100.92	105.59	93.37	93.47	93.82
<b>2013</b>	<b>91.98</b>	<b>100.10</b>	<b>99.27</b>	<b>102.74</b>	<b>100.64</b>	<b>101.41</b>	<b>105.76</b>	<b>89.75</b>	<b>89.21</b>	<b>91.73</b>
1월	94.23	100.00	99.49	102.65	100.84	101.19	105.55	90.62	90.49	91.73
2월	94.21	100.00	99.44	102.74	100.84	101.44	105.55	90.29	90.00	91.73
3월	94.24	100.00	99.23	102.74	100.84	101.44	105.55	89.61	89.00	91.73
4월	94.31	100.00	99.23	102.74	100.84	101.44	105.55	89.61	89.00	91.73
5월	94.19	100.09	99.23	102.74	100.84	101.44	105.55	89.61	89.00	91.73
6월	92.45	100.09	99.23	102.74	100.84	101.44	105.55	89.61	89.00	91.73
7월	90.65	100.07	99.22	102.73	100.84	101.43	105.55	89.61	89.00	91.73
8월	90.41	99.96	99.22	102.73	100.84	101.43	105.55	89.61	89.00	91.73
9월	89.97	100.08	99.10	102.57	100.28	101.43	105.55	89.61	89.00	91.73
10월	89.76	100.28	99.29	102.84	100.28	101.41	106.37	89.61	89.00	91.73
11월	89.71	100.23	99.27	102.82	100.20	101.41	106.37	89.61	89.00	91.73
12월	89.62	100.45	99.27	102.82	100.20	101.41	106.37	89.61	89.00	91.73

자료 : 한국은행 『월간물가』

11. 생산자 물가지수(9-6)

2010=100

수송장비							전력, 가스 및 수도	전력
	자동차	기타 수송장비	기타제조 업제품	가구	장난감및 운동용품	기타 제조업제품		
60.00	59.80	0.20	9.80	7.50	0.50	1.80	59.20	32.90
96.83	96.90	82.28	93.41	93.24	92.20	94.38	90.05	90.85
98.06	98.08	95.01	99.21	98.61	98.70	102.22	96.07	96.24
100.00	100.00	100.00	100.00	100.00	100.00	100.00	100.00	100.00
101.29	101.26	105.55	101.75	102.23	100.00	100.28	105.82	103.66
102.03	101.99	107.63	106.36	108.01	100.57	101.29	113.74	112.64
<b>102.48</b>	<b>102.44</b>	<b>107.90</b>	<b>110.83</b>	<b>113.59</b>	<b>101.36</b>	<b>102.36</b>	<b>120.19</b>	<b>121.38</b>
102.49	102.45	107.90	110.43	113.30	101.36	101.38	116.72	118.27
102.15	102.11	107.90	110.53	113.30	101.36	101.91	118.55	120.87
102.38	102.34	107.90	110.84	113.68	101.36	101.99	120.19	120.87
102.29	102.25	107.90	110.89	113.71	101.36	102.15	120.15	120.87
102.44	102.40	107.90	110.93	113.72	101.36	102.38	119.99	120.87
102.45	102.41	107.90	110.92	113.71	101.36	102.34	119.90	120.87
102.50	102.47	107.90	110.90	113.68	101.36	102.38	120.05	120.87
102.51	102.47	107.90	110.91	113.68	101.36	102.38	120.37	120.87
102.60	102.56	107.90	110.96	113.68	101.36	102.71	120.37	120.87
102.58	102.54	107.90	110.85	113.53	101.36	102.69	120.64	120.87
102.60	102.57	107.90	110.85	113.53	101.36	102.69	121.52	123.05
102.71	102.68	107.90	110.96	113.53	101.36	103.32	123.88	127.45

자료 : 한국은행 『월간물가』

11. 생산자 물가지수(9-7)

2010=100

연 월 별			서비스	음식점 및 숙박	운수				
	도시가스	수도				육상운송	철도운송	도로운송	택배
가중치	21.40	2.90	291.50	39.00	50.20	36.20	3.50	31.10	1.60
2008	86.37	98.41	97.46	96.85	97.22	94.20	100.00	93.31	101.93
2009	95.27	99.14	98.33	97.98	98.95	99.33	100.00	99.18	101.30
2010	100.00	100.00	100.00	100.00	100.00	100.00	100.00	100.00	100.00
2011	109.32	100.80	102.47	106.60	101.18	102.65	100.34	102.99	100.62
2012	115.78	108.70	104.15	109.35	103.71	104.97	107.89	104.84	100.04
<b>2013</b>	<b>120.63</b>	<b>111.99</b>	<b>104.52</b>	<b>111.20</b>	<b>104.38</b>	<b>107.81</b>	<b>109.07</b>	<b>108.06</b>	<b>98.43</b>
1월	115.78	110.26	104.04	110.62	103.36	105.86	109.05	105.81	98.12
2월	117.11	110.26	104.15	110.88	103.20	106.05	109.05	106.02	98.32
3월	121.12	112.10	104.30	110.69	103.85	107.31	109.05	107.49	98.40
4월	121.12	112.01	104.28	110.91	103.88	107.59	109.05	107.82	98.32
5월	121.12	112.01	104.38	111.06	103.89	107.74	109.05	108.00	98.32
6월	121.12	112.14	104.36	111.16	104.04	107.55	109.05	107.78	98.30
7월	121.12	112.33	104.54	111.52	104.75	107.66	109.05	107.97	97.02
8월	121.82	112.39	104.72	111.86	104.95	107.71	109.05	107.97	98.15
9월	121.82	112.46	104.69	111.35	104.34	107.71	109.05	107.97	98.15
10월	121.82	112.62	104.87	111.40	105.15	109.34	109.05	109.86	98.29
11월	121.82	112.62	104.88	111.37	105.29	109.42	109.05	109.86	99.87
12월	121.82	112.66	105.04	111.61	105.80	109.72	109.33	110.19	99.88

자료 : 한국은행 『월간물가』

11. 생산자 물가지수(9-7)

2010=100

						통 신		
수상및 항공운송	수상운송	항공운송	운수관련 서비스	운수 보조서비스	하역 및 보 관		우 편	유·무선 통신서비스
110.05	120.68	102.33	99.74	100.08	99.11	100.69	100.00	100.96
96.13	101.98	91.88	99.90	99.99	99.75	100.66	100.00	100.94
100.00	100.00	100.00	100.00	100.00	100.00	100.00	100.00	100.00
97.11	94.27	104.09	101.58	100.80	102.84	99.24	100.69	98.94
99.49	97.46	104.36	104.36	102.74	107.09	98.61	103.07	97.96
<b>92.67</b>	<b>89.52</b>	<b>100.43</b>	<b>105.46</b>	<b>103.34</b>	<b>109.04</b>	<b>97.09</b>	<b>105.56</b>	<b>95.76</b>
94.43	87.96	107.06	104.93	102.98	108.28	96.99	104.04	95.76
92.97	87.13	104.65	105.01	103.50	107.73	96.99	104.04	95.76
92.10	88.59	100.35	104.86	103.25	107.73	96.99	104.04	95.76
91.15	88.37	98.31	105.07	103.25	108.23	96.99	104.04	95.76
90.65	88.70	96.57	105.10	103.28	108.26	96.99	104.04	95.76
91.56	91.05	95.41	105.85	103.50	109.75	96.99	104.04	95.76
94.84	91.20	103.39	105.80	103.41	109.75	96.99	104.04	95.76
95.67	90.98	105.76	105.80	103.41	109.75	97.24	107.68	95.76
92.62	90.98	98.16	105.76	103.35	109.75	97.24	107.68	95.76
91.21	89.31	97.09	105.76	103.36	109.75	97.24	107.68	95.76
91.66	89.94	97.30	105.79	103.39	109.75	97.24	107.68	95.76
93.22	90.02	101.05	105.80	103.41	109.75	97.24	107.68	95.76

자료 : 한국은행 『월간물가』

11. 생산자 물가지수(9-8)

2010=100

연 월 별				정보,출판및 영상서비스	정보서비스및 소프트웨어 개발공급	출판및영상· 오디오물 제작배급	금융 및 보 험	
	유선통신 서비스	무선통신 서비스	기타통신 서비스				금융	보험
				가중치	4.90	13.20		
2008	100.00	101.52	100.05	97.20	99.70	92.50	101.30	100.86
2009	100.00	101.48	100.00	98.85	99.70	97.24	96.65	95.41
2010	100.00	100.00	100.00	100.00	100.00	100.00	100.00	100.00
2011	100.00	98.47	99.81	100.99	100.94	101.16	102.56	102.75
2012	100.00	97.07	99.36	101.14	100.94	101.71	99.62	99.08
<b>2013</b>	<b>100.00</b>	<b>94.04</b>	<b>98.97</b>	<b>101.54</b>	<b>101.34</b>	<b>102.06</b>	<b>93.80</b>	<b>92.04</b>
1월	100.00	94.04	98.97	101.55	101.61	101.45	94.61	92.53
2월	100.00	94.04	98.97	101.59	101.61	101.59	94.64	92.35
3월	100.00	94.04	98.97	101.46	101.29	101.96	94.82	92.55
4월	100.00	94.04	98.97	101.46	101.29	101.96	94.03	92.12
5월	100.00	94.04	98.97	101.46	101.29	101.96	94.17	92.41
6월	100.00	94.04	98.97	101.47	101.29	101.98	93.32	91.22
7월	100.00	94.04	98.97	101.56	101.29	102.25	92.82	91.08
8월	100.00	94.04	98.97	101.57	101.29	102.29	93.04	91.39
9월	100.00	94.04	98.97	101.57	101.29	102.30	93.61	92.17
10월	100.00	94.04	98.97	101.57	101.29	102.29	93.73	92.49
11월	100.00	94.04	98.97	101.57	101.29	102.29	93.55	92.25
12월	100.00	94.04	98.97	101.59	101.29	102.36	93.27	91.86

자료 : 한국은행 『월간물가』

11. 생산자 물가지수(9-8)

2010=100

			부동산				사업서비스	사업관련 전문서비스
예금취급 기관	금융투자 기관	보 험		주 거	비주거용	부동산관		
				서비스	건물임대	련서비스		
2.50	2.00	8.70	44.90	18.30	21.80	4.80	39.60	21.10
99.59	115.43	102.35	96.19	-	96.32	95.58	94.26	91.72
100.00	95.05	99.60	98.61	-	98.79	97.83	96.26	94.59
100.00	100.00	100.00	100.00	₩100.0	100.00	100.00	100.00	100.00
98.82	101.01	102.02	102.10	104.01	100.75	101.55	102.77	103.24
87.84	90.56	100.52	104.52	108.38	101.79	103.42	105.02	105.64
<b>84.76</b>	<b>84.76</b>	<b>98.12</b>	<b>106.47</b>	<b>111.28</b>	<b>102.72</b>	<b>106.76</b>	<b>105.43</b>	<b>105.68</b>
84.76	87.52	99.78	105.56	110.00	102.28	104.94	105.19	105.73
84.76	86.18	100.40	105.91	110.23	102.42	106.83	105.28	105.83
84.76	86.21	100.51	106.06	110.50	102.49	106.86	105.24	105.74
84.76	86.79	98.77	106.07	110.73	102.35	106.67	105.25	105.67
84.76	85.58	98.47	106.26	111.00	102.42	107.25	105.40	105.55
84.76	84.75	98.54	106.38	111.23	102.54	106.94	105.40	105.48
84.76	84.56	97.07	106.53	111.39	102.74	106.80	105.43	105.38
84.76	84.71	97.05	106.71	111.59	102.91	106.94	105.53	105.42
84.76	83.80	97.03	106.87	111.82	103.08	106.77	105.68	105.99
84.76	82.48	96.61	106.98	112.06	103.07	106.97	105.59	105.86
84.76	82.78	96.61	107.12	112.29	103.14	107.03	105.54	105.71
84.76	81.81	96.59	107.23	112.52	103.15	107.12	105.58	105.78

자료 : 한국은행 『월간물가』

11. 생산자 물가지수(9-9)

2010=100

연 월 별				광 고	사업지원 서비스		
	공학및 과학서비스					컴퓨터 관리서비스	기계장비및 용품임대
		건축·토목 관련서비스	과학기술서 비스				
가중치	12.50	11.20	1.30	5.40	18.50	6.00	2.40
2008	85.49	84.47	100.00	101.03	97.28	96.73	97.27
2009	90.22	89.53	100.00	101.59	98.26	97.74	100.83
2010	100.00	100.00	100.00	100.00	100.00	100.00	100.00
2011	104.85	105.39	100.00	100.41	102.04	100.31	99.93
2012	108.56	109.33	101.22	100.46	104.10	100.61	101.00
<b>2013</b>	<b>108.38</b>	<b>108.93</b>	<b>103.29</b>	<b>100.87</b>	<b>104.96</b>	<b>100.61</b>	<b>103.61</b>
1월	108.61	109.20	103.18	100.67	104.40	100.61	102.30
2월	108.79	109.39	103.18	100.67	104.45	100.61	102.67
3월	108.63	109.23	103.18	100.66	104.46	100.61	102.78
4월	108.43	109.00	103.18	100.90	104.56	100.61	103.48
5월	108.12	108.66	103.18	100.90	105.06	100.61	103.18
6월	108.03	108.55	103.18	100.90	105.15	100.61	103.82
7월	107.83	108.35	103.18	100.90	105.34	100.61	104.89
8월	107.90	108.41	103.18	100.90	105.51	100.61	106.06
9월	108.70	109.26	103.51	101.19	105.15	100.61	103.52
10월	108.62	109.18	103.51	100.90	105.10	100.61	103.18
11월	108.37	108.90	103.51	100.90	105.18	100.61	103.76
12월	108.49	109.03	103.51	100.90	105.17	100.61	103.68

자료 : 한국은행 『월간물가』



11. 생산자 물가지수(9-9)

2010=100

		위생및자원 재활용 서비스	교육서비스	문화 및 오락서비스	기 타 개인서비스	수리서비스	개인서비스
청소소독 및시설유지	인력공급 및알선						
4.50	4.10	6.80	14.50	7.80	16.10	7.50	8.60
90.96	98.48	105.54	-	-	-	-	-
92.76	98.78	100.12	-	-	-	-	-
100.00	100.00	100.00	₩100.0	₩100.0	₩100.0	₩100.0	₩100.0
105.87	101.62	104.65	103.40	102.04	103.73	102.37	104.94
110.89	103.07	108.98	108.01	103.08	106.90	104.02	109.45
<b>112.90</b>	<b>103.15</b>	<b>112.48</b>	<b>112.04</b>	<b>104.66</b>	<b>108.79</b>	<b>104.77</b>	<b>112.35</b>
111.33	103.07	111.33	110.58	103.99	108.13	104.68	111.18
111.33	103.07	111.33	111.11	104.06	108.37	104.79	111.54
111.33	103.07	111.33	111.77	103.73	108.53	104.71	111.91
111.33	103.07	111.76	111.88	104.17	108.67	104.80	112.12
113.68	103.07	111.76	112.04	104.40	108.76	104.83	112.25
113.68	103.07	111.82	112.18	104.39	108.75	104.80	112.25
113.68	103.23	112.44	112.21	105.38	108.67	104.70	112.19
113.68	103.23	112.60	112.29	105.23	108.80	104.70	112.44
113.68	103.23	113.56	112.52	104.62	109.04	104.67	112.92
113.68	103.23	113.56	112.57	105.19	109.21	104.83	113.11
113.68	103.23	113.56	112.62	105.31	109.18	104.86	113.01
113.68	103.23	114.66	112.75	105.45	109.34	104.91	113.28

자료 : 한국은행 『월간물가』

12. 전도시 소비자 물가지수(3-1)

2010=100

연 월 별	총지수	식료품· 비주류 음료	음료		주류·담 배	주류	담배	의복·신 발	의류
			식료품	차와 음료					
가중치	1,000.0	139.0	130.0	9.0	11.8	4.1	7.7	66.4	56.9
2008	94.5	87.3	87.2	88.5	98.4	94.5	100.0	92.4	92.0
2009	97.1	93.9	93.7	96.9	99.6	98.5	100.0	97.1	96.8
2010	100.0	100.0	100.0	100.0	100.0	100.0	100.0	100.0	100.0
2011	104.0	108.1	108.2	106.4	100.8	99.6	101.3	103.3	103.3
2012	106.3	112.4	112.5	111.3	102.3	100.4	103.2	108.3	108.2
<b>2013</b>	<b>107.7</b>	<b>113.4</b>	<b>113.3</b>	<b>114.2</b>	<b>104.0</b>	<b>105.0</b>	<b>103.3</b>	<b>111.4</b>	<b>112.0</b>
1월	107.3	114.6	114.7	113.9	103.8	104.5	103.3	110.2	110.4
2월	107.7	115.2	115.3	114.3	103.8	104.5	103.3	110.5	110.4
3월	107.6	114.1	114.1	114.6	104.1	105.2	103.3	110.4	110.4
4월	107.5	114.2	114.2	114.1	103.9	104.8	103.3	109.3	110.4
5월	107.5	113.0	112.9	114.6	104.0	104.9	103.3	110.8	111.6
6월	107.3	111.8	111.6	114.5	104.0	105.0	103.3	111.1	112.0
7월	107.6	112.6	112.4	114.8	104.0	105.0	103.3	110.4	112.0
8월	107.9	115.2	115.2	114.6	104.0	105.1	103.3	111.1	111.9
9월	108.1	115.2	115.4	113.5	104.1	105.2	103.3	111.8	112.0
10월	107.8	112.6	112.6	113.8	104.1	105.3	103.3	111.8	112.0
11월	107.8	110.9	110.7	113.7	104.2	105.5	103.3	114.9	115.7
12월	107.9	111.3	111.1	113.6	104.1	105.4	103.3	114.8	115.6

자료 : 통계청 『물가연보』

12. 전도시 소비자 물가지수(3-1)

2010=100

신발	주거및수 도·광열	집세	주택설비 수리	수도· 기타주거	광열	가구집기 ·가사용 품	2010=100		
							가구	침구· 직물제품	
	9.5	173.0	92.8	7.6	24.6	48.0	38.2	6.9	3.2
	95.8	96.6	96.6	95.2	96.7	96.8	95.4	91.2	91.3
	99.3	97.6	98.1	98.9	98.4	96.2	99.6	98.3	97.9
	100.0	100.0	100.0	100.0	100.0	100.0	100.0	100.0	100.0
	103.5	104.5	104.0	105.0	102.7	106.4	103.7	105.2	107.2
	108.8	109.3	108.3	110.2	107.7	111.9	106.7	108.2	109.8
	<b>107.8</b>	<b>113.2</b>	<b>111.2</b>	<b>113.8</b>	<b>113.4</b>	<b>116.8</b>	<b>107.0</b>	<b>106.8</b>	<b>110.2</b>
	109.3	111.5	110.0	112.7	110.5	114.6	106.2	109.2	110.2
	110.6	112.0	110.2	112.8	113.4	114.6	107.0	109.2	110.3
	110.4	112.8	110.4	112.9	113.6	116.7	106.9	107.6	110.3
	102.7	112.8	110.7	113.3	113.1	116.6	106.6	105.9	110.3
	106.0	113.1	111.0	113.6	114.1	116.5	106.5	105.1	110.2
	105.8	113.1	111.2	113.7	113.7	116.4	107.0	106.4	110.3
	101.0	113.3	111.3	113.7	113.5	116.7	106.3	106.4	110.3
	106.0	113.6	111.6	113.9	113.8	117.3	106.7	106.1	110.3
	110.6	113.7	111.8	114.2	113.3	117.3	107.2	106.1	110.2
	110.4	113.9	112.0	114.8	113.7	117.3	107.6	106.2	110.2
	110.4	114.4	112.2	115.0	113.8	118.6	108.3	106.6	110.2
	110.2	114.6	112.5	115.1	114.5	118.6	107.5	106.5	110.2

자료 : 통계청 『물가연보』

12. 전도시 소비자 물가지수(3-2)

2010=100

연 월 별	가정용			보 건 의 료	의 약 품 · 의 료 용 품	의 료 서 비 스	기 타	교 통	차 량 구 입 비
	기구	주방용품	가사용품·서비스						
가중치	12.7	3.7	1.9	9.8	72.9	26.0	34.9	12.0	111.4
2008	99.9	97.3	98.6	94.0	96.1	98.1	95.0	94.8	98.8
2009	101.7	99.7	100.0	98.6	98.2	99.4	97.9	96.3	95.3
2010	100.0	100.0	100.0	100.0	100.0	100.0	100.0	100.0	100.0
2011	100.0	106.0	102.2	105.5	101.8	101.9	101.6	101.9	107.0
2012	100.2	111.4	105.0	110.8	102.7	101.6	102.7	105.1	110.5
<b>2013</b>	<b>101.1</b>	<b>112.6</b>	<b>109.6</b>	<b>110.1</b>	<b>103.1</b>	<b>102.1</b>	<b>102.5</b>	<b>107.0</b>	<b>109.9</b>
1월	99.7	110.8	106.8	108.6	103.2	101.0	103.6	107.0	110.0
2월	100.2	112.7	106.9	110.4	103.3	101.1	103.7	107.0	110.6
3월	100.0	112.9	106.9	111.2	103.3	101.2	103.7	107.1	111.4
4월	100.4	111.2	106.8	111.1	103.2	101.2	103.5	106.7	110.4
5월	100.3	113.5	106.9	110.8	103.5	102.2	103.5	106.8	109.0
6월	100.0	114.0	106.9	111.8	103.5	102.1	103.5	106.8	109.0
7월	100.3	111.1	108.0	109.7	102.5	102.0	101.5	106.8	109.9
8월	100.4	113.8	110.6	109.7	102.6	102.3	101.5	106.8	110.5
9월	102.2	112.2	113.4	109.0	102.8	102.9	101.5	106.9	110.0
10월	104.1	110.3	113.8	108.7	102.9	102.9	101.5	107.2	109.6
11월	103.4	114.3	114.0	110.8	102.9	102.9	101.4	107.3	108.9
12월	102.4	114.1	114.0	109.2	102.9	102.9	101.4	107.5	109.1

자료 : 통계청 『물가연보』

12. 전도시 소비자 물가지수(3-2)

2010=100

차량연료· 운영비	교통수단 이용료					교양·오락	음향·영상, 정보장비
		통신	우편 서비스	전화기	전화·정보 이용료		
64.3	25.0	59.1	0.1	2.7	56.3	53.0	7.7
100.3	96.5	101.1	100.0	105.5	100.9	96.8	114.1
92.9	98.1	100.9	100.0	102.0	100.9	99.1	114.9
100.0	100.0	100.1	100.0	100.0	100.0	100.0	100.0
110.9	103.2	98.4	101.8	96.1	98.4	101.6	92.7
114.4	109.8	95.9	107.2	92.3	95.9	101.8	82.6
<b>111.6</b>	<b>113.0</b>	<b>95.8</b>	<b>111.9</b>	<b>89.5</b>	<b>95.9</b>	<b>102.9</b>	<b>79.7</b>
112.2	111.9	95.9	107.2	92.3	95.9	102.0	80.1
113.2	112.0	95.9	107.2	92.3	95.9	101.9	78.8
114.6	112.4	95.9	107.2	92.3	95.9	102.0	79.3
112.9	112.4	95.6	107.2	86.8	95.9	102.4	79.0
110.3	112.4	95.8	107.2	89.5	95.9	102.9	79.4
110.3	112.5	95.8	107.2	89.5	95.9	102.2	79.7
111.7	113.2	95.8	107.2	89.5	95.9	104.4	80.7
112.6	113.6	95.8	118.5	89.5	95.9	105.1	80.1
111.9	113.0	95.7	118.5	88.2	95.9	103.8	80.6
110.6	113.9	95.7	118.5	88.2	95.9	103.1	79.6
109.6	113.8	95.7	118.5	88.2	95.9	102.2	79.2
109.8	114.8	95.7	118.5	88.2	95.9	102.5	79.8

자료 : 통계청 『물가연보』

12. 전도시 소비자 물가지수(3-3)

2010=100

연 별 월 별					교 육	유치원 초등교육	중 등 교 육	고 등 교 육
	약기· 오락용품	교양·오락 서비스	도서·신문 및 문방구	단체여행				
가중치	0.8	7.4	17.6	9.8	9.7	103.5	4.9	6.8
2008	89.1	91.0	96.7	92.1	99.2	95.4	89.1	99.6
2009	97.7	97.5	98.4	97.2	96.0	97.7	94.4	100.0
2010	100.0	100.0	100.0	100.0	100.0	100.0	100.0	100.0
2011	99.3	102.8	102.6	103.8	106.0	101.7	103.3	85.6
2012	104.1	104.7	104.0	107.3	109.6	103.2	94.2	82.8
<b>2013</b>	<b>104.6</b>	<b>106.1</b>	<b>105.1</b>	<b>110.1</b>	<b>112.7</b>	<b>104.4</b>	<b>72.9</b>	<b>82.8</b>
1월	104.7	107.4	104.8	108.6	108.3	104.6	92.3	82.8
2월	104.7	108.4	104.8	108.6	108.2	104.9	92.3	82.8
3월	104.9	107.1	104.6	109.2	109.2	104.0	69.0	82.8
4월	104.6	105.0	104.8	109.2	112.7	104.1	69.0	82.8
5월	104.7	106.4	105.0	109.2	114.0	104.2	69.0	82.8
6월	104.6	104.6	105.2	110.4	109.6	104.3	69.0	82.8
7월	104.5	104.2	105.6	110.7	120.4	104.3	69.0	82.8
8월	104.5	105.5	105.5	110.7	124.5	104.3	69.0	82.8
9월	104.5	105.9	105.1	110.7	116.9	104.5	69.0	82.8
10월	104.6	105.7	105.3	110.8	113.4	104.5	69.0	82.8
11월	104.6	105.6	105.3	111.0	108.1	104.5	69.0	82.8
12월	104.4	107.0	105.4	111.5	107.5	104.6	69.0	82.8

자료 : 통계청 『물가연보』

12. 전도시 소비자 물가지수(3-3)

2010=100

기타교육	외식·숙박			기타잡비	이미용	개인용품	기타 서비스
	외식	숙박	외식				
70.0	121.6	119.0	2.6	50.1	29.8	6.5	13.8
95.2	94.1	94.1	92.8	90.4	92.3	74.1	98.3
97.6	97.7	97.7	95.8	96.6	97.6	89.9	99.5
100.0	100.0	100.0	100.0	100.0	100.0	100.0	100.0
103.3	104.3	104.3	105.3	103.2	103.4	104.3	102.6
107.8	105.5	105.4	110.8	99.9	106.7	107.6	87.3
<b>111.8</b>	<b>107.2</b>	<b>107.1</b>	<b>113.6</b>	<b>100.3</b>	<b>109.4</b>	<b>113.5</b>	<b>81.8</b>
110.3	106.4	106.2	112.4	100.4	108.0	110.8	85.5
110.8	106.7	106.5	112.7	100.7	108.1	112.5	85.5
111.5	106.7	106.6	111.9	99.3	107.8	113.9	81.0
111.6	106.9	106.8	112.3	99.0	108.2	109.4	81.0
111.8	107.1	107.0	112.8	100.3	109.8	113.3	81.0
111.9	107.3	107.1	113.3	100.6	110.3	113.4	81.0
111.9	107.3	107.2	116.4	100.6	110.9	110.4	81.0
112.0	107.5	107.3	118.0	96.6	103.6	111.4	81.0
112.2	107.5	107.4	112.6	101.1	110.8	115.4	81.0
112.2	107.6	107.5	112.8	101.7	111.5	116.9	81.0
112.3	107.6	107.5	112.8	101.9	111.7	117.3	81.1
112.4	107.7	107.6	114.5	101.9	111.8	117.6	81.0

자료 : 통계청 『물가연보』

13. 통합 재정 수 지(2-1)

단위:10억원

연 월 별	총수입									사회보장 기여금	세외 수입	자본 수입
		경상 수입	조세수 입						기타			
				소득세및 이익세	재산세	재화및 용역	관세					
2008	250.7	248.8	167.3	75.5	7.7	63.1	8.8	12.3	32.9	48.6	1.9	
2009	250.8	248.3	164.5	69.7	7.2	63.5	9.2	15.0	33.9	49.8	2.5	
2010	270.9	268.5	177.7	74.7	7.8	71.0	10.7	13.5	35.6	55.2	2.4	
2011	292.2	289.8	192.4	87.1	8.7	71.5	11	14	38.9	58.5	2.5	
2012	311.5	307.8	203.0	91.7	8.8	77.8	9.8	14.9	43.9	60.8	3.7	
<b>2013</b>	<b>314.4</b>	<b>311.1</b>	<b>201.9</b>	<b>91.7</b>	<b>8.6</b>	<b>77.6</b>	<b>10.6</b>	<b>13.4</b>	<b>46.1</b>	<b>63.1</b>	<b>3.3</b>	

연 월 별	총지출 및 순융자								보조금및 강상이전	보조금	지방정부 경산이전
		경상 지출	재화및 용역	이자 지급			지방정부 경산이전				
					국내	국외					
2008	234.9	200.9	45.4	10.4	10.4	0.0	142.8	0.7	78.9		
2009	268.4	215.1	48.7	11.5	11.5	0.0	151.8	0.6	77.0		
2010	254.2	216.9	49.8	13.4	13.4	0.0	151.0	0.6	77.7		
2011	273.7	235.5	53.0	14.6	14.6	0.0	165.2	0.5	85.3		
2012	293.0	252.6	55.4	14.2	14.2	0.0	179.4	0.4	92.8		
<b>2013</b>	<b>300.2</b>	<b>268.0</b>	<b>57.8</b>	<b>13.4</b>	<b>13.4</b>	<b>0.0</b>	<b>193.5</b>	<b>0.4</b>	<b>99.6</b>		

주 : 2010년 이후 자료는 잠정치임  
 자료 : 기획재정부



13. 통합 재정수지(2-2)

단위:10억원

연 월 별	총지출 및 순융자								
	경상지출			기업 특별회계 경상지출	자 본 지 출	고 정 자 산 취 득	재 고 자 산 매 입	토 지 및 무 형 자 산 매 입	기 업 특 별 회 계 자 본 지 출
	비 영 리 기 구 경 상 이 전	가 계 경 상 이 전	해 외 경 상 이 전						
2008	27.6	34.6	0.9	2.4	28.4	9.4	0.0	2.8	0.3
2009	34.6	38.5	1.0	3.1	35.2	11.5	0.0	3.6	0.4
2010	30.3	41.4	1.1	2.7	34.2	12.6	0.0	3.0	0.4
2011	32.4	45.8	1.2	2.7	34.3	12.9	0.0	2.6	0.4
2012	36.5	48.5	1.3	3.6	34.3	11.5	0.0	2.9	0.3
<b>2013</b>	<b>40.4</b>	<b>51.6</b>	<b>1.4</b>	<b>3.4</b>	<b>34.0</b>	<b>11.6</b>	<b>0.0</b>	<b>3.2</b>	<b>0.3</b>

연 월 별			통 합 재 정 수 지	보 전 재 원	국 내					국 외
	자 본 이 전	순 융 자			예 금 은 행	국 제	국 고 시 재	기 타		
2008	15.9	5.5	15.9	-15.9	-10.9	36.0	5.5	14.6	-67.0	-0.9
2009	19.7	18.0	-17.6	17.6	18.6	-5.3	46.9	0.1	-23.1	-1.0
2010	18.2	3.1	16.7	-16.7	-15.9	-9.9	15.9	-3.6	-18.2	-0.8
2011	18.4	3.9	18.6	-18.6	-17.9	-15.3	14.8	0.8	-18.1	-0.7
2012	19.5	6.1	18.5	-18.5	-17.9	-0.2	8.4	4.1	-30.2	-0.6
<b>2013</b>	<b>19.0</b>	<b>-1.8</b>	<b>14.2</b>	<b>-14.2</b>	<b>-13.7</b>	<b>0.5</b>	<b>21.4</b>	<b>1.2</b>	<b>-36.9</b>	<b>-0.5</b>

주 : 2010년 이후 자료는 잠정치임  
 자료 : 기획재정부

14. 국내 총생산에 대한 지출

단위:10억원,%

구 분	당 해 년 가 격					
	2008	2009	2010	2011	2011	2013 <sup>P</sup>
최 종 소 비 지 출	740,804.6	769,588.6	819,821.2	873,522.6	911,938.2	942,109.1
민 간	579,053.4	594,882.6	636,712.7	679,141.5	707,614.0	728,910.1
가 계	560,687.5	574,793.7	615,228.0	655,109.3	678,096.5	694,437.5
비 영 리 단 체	18,365.9	20,088.9	21,484.7	24,032.2	29,517.5	34,472.6
정 부	161,751.2	174,706.0	183,108.5	194,381.2	204,324.2	213,199.0
총 자 본 형 성	364,686.8	327,841.2	405,188.0	439,236.1	427,028.5	414,042.6
총 고 정 자 본 형 성	346,612.1	360,697.2	385,923.6	403,045.3	407,306.9	423,582.0
건 설 투 자	190,125.7	200,152.7	200,618.3	205,667.8	201,699.2	215,635.2
설 비 투 자	102,965.9	103,508.3	121,621.4	127,711.2	128,284.6	123,451.9
무 형 고 정 투 자	53,520.5	57,036.2	63,684.0	69,666.3	77,323.1	84,495.0
재고증감및 귀중품 순취득	18,074.7	-32,856.0	19,264.4	36,190.8	19,721.6	-9,539.4
재 화 와 서 비 스 의 수 출	551,819.9	547,634.3	625,308.8	742,936.0	776,062.4	770,202.6
(공제)재화와서비스의수입	551,938.5	493,655.1	585,010.0	723,013.8	737,572.4	697,888.7
통 계 상 불 일 치	-880.5	298.8	0.0	0.0	0.0	-171.0
국내총생산에 대한 지출	1,104,492.2	1,151,707.8	1,265,308.0	1,332,681.0	1,377,456.7	1,428,294.6
	구성비 Composition ratio					
최 종 소 비 지 출	67.1	66.8	64.8	65.5	66.2	66.0
민 간	52.4	51.7	50.3	51.0	51.4	51.0
가 계	50.8	49.9	48.6	49.2	49.2	48.6
비 영 리 단 체	1.7	1.7	1.7	1.8	2.1	2.4
정 부	14.6	15.2	14.5	14.6	14.8	14.9
총 자 본 형 성	33.0	28.5	32.0	33.0	31.0	29.0
총 고 정 자 본 형 성	31.4	31.3	30.5	30.2	29.6	29.7
건 설 투 자	17.2	17.4	15.9	15.4	14.6	15.1
설 비 투 자	9.3	9.0	9.6	9.6	9.3	8.6
무 형 고 정 투 자	4.8	5.0	5.0	5.2	5.6	5.9
재고증감및 귀중품 순취득	1.6	-2.9	1.5	2.7	1.4	-0.7
재 화 와 서 비 스 의 수 출	50.0	47.5	49.4	55.7	56.3	53.9
(공제)재화와서비스의수입	50.0	42.9	46.2	54.3	53.5	48.9
통 계 상 불 일 치	-0.1	0.0	0.0	0.0	0.0	0.0
국내총생산에 대한 지	100.0	100.0	100.0	100.0	100.0	100.0

자료 : 한국은행

국내 총생산에 대한 지출

단위:10억원,%

구 분	당 해 년 가 격					
	2008	2009	2010	2011	2011	2013 <sup>P</sup>
최 종 소 비 지 출	776,458.6	786,331.8	819,821.2	842,339.3	861,258.8	<b>880,027.6</b>
민 간	609,005.4	609,997.3	636,712.7	655,181.1	667,781.2	<b>681,325.0</b>
가 계	589,705.0	589,467.3	615,228.0	631,983.9	639,781.7	<b>648,887.2</b>
비 영 리 단 체	19,301.6	20,530.2	21,484.7	23,197.2	28,002.0	<b>32,461.5</b>
정 부	167,543.1	176,323.4	183,108.5	187,158.2	193,473.5	<b>198,701.8</b>
총 자 본 형 성	382,653.6	343,840.2	405,188.0	419,282.7	409,639.9	<b>409,570.5</b>
총 고 정 자 본 형 성	364,662.5	365,746.2	385,923.6	389,124.4	387,239.7	<b>403,676.9</b>
건 설 투 자	201,160.3	208,240.6	200,618.3	193,752.3	186,107.6	<b>198,605.5</b>
설 비 투 자	108,014.3	99,711.8	121,621.4	127,284.8	127,444.2	<b>125,585.1</b>
무 형 고 정 투 자	56,659.9	59,044.8	63,684.0	68,087.2	73,954.0	<b>79,324.8</b>
재고증감및 귀중품 순취득	26,604.0	-22,746.3	19,264.8	30,158.2	28,882.5	<b>2,539.7</b>
재 화 와 서 비 스 의 수 출	556,668.1	554,856.2	625,308.8	719,943.2	756,558.4	<b>788,828.7</b>
(공제)재화와서비스의수입	535,066.3	498,917.0	585,010.0	668,931.5	685,009.4	<b>695,928.2</b>
통 계 상 불 일 치	891.4	789.5	0.0	-740.9	-142.1	<b>-361.4</b>
국내총생산에 대한 지출	1,179,771.4	1,188,118.4	1,265,308.0	1,311,892.7	1,341,966.5	<b>1,381,837.7</b>
	증감률 Rate of change					
최 종 소 비 지 출	2.2	1.3	4.3	2.7	2.2	2.2
민 간	1.4	0.2	4.4	2.9	1.9	2.0
가 계	1.3	0.0	4.4	2.7	1.2	1.4
비 영 리 단 체	4.9	6.4	4.6	8.0	20.7	15.9
정 부	5.1	5.2	3.8	2.2	3.4	2.7
총 자 본 형 성	-1.0	-10.1	17.8	3.5	-2.3	0.0
총 고 정 자 본 형 성	-0.9	0.3	5.5	0.8	-0.5	4.2
건 설 투 자	-2.7	3.5	-3.7	-3.4	-3.9	6.7
설 비 투 자	-0.2	-7.7	22.0	4.7	0.1	-1.5
무 형 고 정 투 자	4.6	4.2	7.9	6.9	8.6	7.3
재고증감및 귀중품 순취득	3.9	-185.5	184.7	56.5	-4.2	-91.2
재 화 와 서 비 스 의 수 출	7.5	-0.3	12.7	15.1	5.1	4.3
(공제)재화와서비스의수입	3.2	-6.8	17.3	14.3	2.4	1.6
통 계 상 불 일 치	-1.7	-11.4	-100.0	-100.0	80.8	-154.3
국내총생산에 대한 지	2.8	0.7	6.5	3.7	2.3	3.0

자료 : 한국은행

15. 경제활동별 국내총생산 및 국민총소득(2-1)

1) 당해년 가격

단위 : 10억원

연 별	국내총생산 (시장가격) (A=B+C)	총부가가치 (기초가격) (B)				
			농림어업	광공업	광업	제조업
2008	1,104,492.2	996,257.5	24,983.1	287,179.8	2,240.3	284,939.5
2009	1,151,707.8	1,044,565.5	27,033.4	302,274.2	2,237.7	300,036.5
2010	1,265,308.0	1,145,124.1	28,297.4	353,969.9	2,199.3	351,770.6
2011	1,332,681.0	1,209,956.2	30,454.0	381,808.0	2,287.0	379,521.0
2012	1,377,456.7	1,251,455.3	30,775.1	390,288.6	2,278.5	388,010.1
2013	1,428,294.6	1,303,935.0	30,563.3	407,991.8	2,465.3	405,526.5

자료 : 한국은행 국민소득팀

2) 연 쇠 가 격

단위 : 10억원

연 별	국내총생산 (시장가격) (A=B+C)	총부가가치 (기초가격) (B)				
			농림어업	광공업	광업	제조업
2008	1,179,771.4	1,065,183.3	28,646.6	313,517.8	2,462.1	311,055.7
2009	1,188,118.4	1,076,429.7	29,575.7	311,903.7	2,399.1	309,504.6
2010	1,265,308.0	1,145,124.1	28,297.4	353,969.9	2,199.3	351,770.6
2011	1,311,892.7	1,185,403.2	27,744.6	376,958.3	2,176.3	374,782.0
2012	1,341,966.5	1,213,224.4	27,506.9	385,853.1	2,170.5	383,682.6
2013	1,381,837.7	1,250,559.7	29,089.7	398,570.4	2,334.7	396,235.7

자료 : 한국은행 국민소득팀

15. 경제활동별 국내총생산 및 국민총소득(2-2)

1) 당해년 가격

단위:10억원

전기가스및 수도사업	건설업	서비스업			
			도소매 및 음식숙박업	운수 및 보관업	금융 보험업
16,619.0	57,617.5	609,858.1	113,313.7	42,139.4	64,927.5
21,245.6	59,610.0	634,402.2	118,140.5	40,520.3	65,351.7
25,632.3	58,633.7	678,590.8	130,351.2	44,539.1	71,669.6
23,994.1	58,587.3	715,112.9	140,705.3	42,458.7	77,872.6
26,178.2	59,959.4	744,253.9	146,807.7	43,570.7	75,808.5
<b>30,037.2</b>	<b>64,644.4</b>	<b>770,698.3</b>	<b>150,275.0</b>	<b>46,748.6</b>	<b>71,374.0</b>

자료 : 한국은행 국민소득팀

2) 연 쇠 가 격

단위 : 10억원

전기가스및 수도사업	건설업	서비스업			
			도소매 및 음식숙박업	운수 및 보관업	금융 보험업
23,063.9	59,503.8	640,431.3	122,676.0	41,420.6	66,969.4
24,211.1	60,877.8	649,913.5	122,252.4	39,545.2	70,201.1
25,632.3	58,633.7	678,590.8	130,351.2	44,539.1	71,669.6
25,687.4	55,432.2	699,580.8	137,058.1	46,157.9	72,741.3
26,710.3	54,430.5	718,906.2	141,698.2	46,877.6	75,547.3
<b>27,097.5</b>	<b>56,390.4</b>	<b>739,515.0</b>	<b>146,355.2</b>	<b>47,434.3</b>	<b>78,366.6</b>

자료 : 한국은행 국민소득팀

15. 경제활동별 국내총생산 및 국민총소득(2-2)

1) 당해년 가격

단위:10억원

연 별						
	부동산및 임대업	정보통신업	사업 서비스업	공공행정 및 국방	교육 서비스업	보건 및 사회복지 서비스업
2008	84,579.7	42,364.1	67,757.8	71,208.8	59,745.8	35,947.0
2009	88,208.4	43,988.5	70,187.6	76,178.0	61,915.1	40,625.9
2010	91,042.0	45,364.1	77,950.1	78,885.9	63,749.4	43,925.1
2011	94,716.1	46,827.0	83,277.4	83,290.8	66,559.6	46,656.1
2012	98,923.6	48,774.2	88,828.1	88,654.6	68,546.3	50,031.3
2013	103,256.7	50,313.1	95,207.8	93,562.9	71,029.1	53,494.6

자료 : 한국은행 국민소득팀

2) 연 쇠 가 격

단위 : 10억원

연 별						
	부동산및 임대업	정보통신업	사업 서비스업	공공행정 및 국방	교육 서비스업	보건 및 사회복지 서비스업
2008	88,185.9	43,096.9	73,410.3	74,014.7	62,662.4	38,416.8
2009	89,033.3	43,953.2	73,951.0	76,846.7	63,002.1	41,285.4
2010	91,042.0	45,364.1	77,950.1	78,885.9	63,749.4	43,925.1
2011	93,383.7	47,931.6	80,913.7	80,639.1	63,806.6	45,483.3
2012	93,182.9	50,199.3	83,352.8	82,940.5	64,386.6	48,693.4
2013	93,905.0	52,082.3	87,613.1	85,088.5	64,512.7	51,634.4

자료 : 한국은행 국민소득팀

15. 경제활동별 국내총생산 및 국민총소득(2-4)

1) 당해년 가격

단위:10억원

		순생산물세 (C)	국외순수취 요소소득(D)		국민총소득 (E=A+D)
문화및오락 서비스업	기타 서비스업				
27,874.3	108,234.8		-77.9		1,104,414.3
29,286.3	107,142.3		-2,726.0		1,148,981.8
31,114.5	120,183.9		1,271.9		1,266,579.8
32,749.4	122,724.8		7,848.8		1,340,529.8
34,309.0	126,001.4		14,138.8		1,391,595.5
<b>35,436.5</b>	<b>124,359.7</b>		<b>12,768.9</b>		<b>1,441,063.5</b>

자료 : 한국은행 국민소득팀

2) 연 쇠 가 격

단위 : 10억원

	순생산물세 (C)	교역조건변화에 따른실질무역손 익(D)	국내총소득 (E=A+D)	국외순수취 요소소득(F)	국민총소득 (G=E+F)
문화및오락 서비스업					
29,628.3	114,537.1	-24,185.6	1,155,585.7	-190.2	1,155,419.1
29,957.2	111,675.3	-1,397.1	1,186,721.2	-2,604.7	1,184,103.8
31,114.5	120,183.9	0.0	1,265,308.0	1,271.9	1,266,579.8
31,465.5	126,489.5	-32,183.6	1,279,709.2	7,573.1	1,287,282.2
31,972.6	128,708.4	-33,075.1	1,308,891.4	13,577.8	1,322,449.9
<b>32,509.1</b>	<b>131,174.2</b>	<b>-18,837.5</b>	<b>1,363,000.2</b>	<b>12,545.4</b>	<b>1,375,534.0</b>

자료 : 한국은행 국민소득팀

16. 지역내 총생산

단위:10억원,%

시도별	당해년가격			Atcurrentprices		
	2007	2008	2009	2010	2011	2012
	금 액			Amount		
전 국	1,043,255	1,105,722	1,151,367	1,265,146	1,330,888	1,377,041
서울 특별 시	249,485	263,000	273,199	289,719	303,813	313,479
부산 광역 시	56,193	60,467	60,695	63,737	66,648	67,999
대구 광역 시	34,388	35,465	36,017	38,580	41,448	43,021
인천 광역 시	51,638	51,274	53,796	60,708	61,854	62,208
광주 광역 시	22,310	22,940	23,834	26,401	27,789	28,914
대전 광역 시	22,775	24,034	25,535	27,632	29,684	30,884
울산 광역 시	50,082	53,870	52,556	62,852	68,748	70,783
경 기 도	212,644	225,736	237,319	266,562	276,155	288,147
강 원 도	26,878	27,981	29,111	30,628	32,438	33,853
충 청 북 도	32,011	33,036	34,837	39,470	42,489	43,628
충 청 남 도	59,031	64,067	71,756	83,167	91,816	95,308
전 라 북 도	30,007	31,832	34,739	36,632	39,960	40,432
전 라 남 도	47,730	52,424	51,544	59,901	62,689	64,642
경 상 북 도	65,990	70,559	72,973	80,839	82,276	85,401
경 상 남 도	73,044	79,694	83,163	87,419	91,233	95,635
제 주 도	9,049	9,342	10,296	10,899	11,847	12,707
	구 성 비			Composition ratio		
전 국	100.0	100.0	100.0	100.0	100.0	100.0
서울 특별 시	24.1	24.1	24.2	22.9	22.8	22.8
부산 광역 시	5.4	5.4	5.5	5.0	5.0	4.9
대구 광역 시	3.3	3.3	3.2	3.0	3.1	3.1
인천 광역 시	4.7	4.9	4.7	4.8	4.6	4.5
광주 광역 시	2.2	2.2	2.1	2.1	2.1	2.1
대전 광역 시	2.3	2.3	2.3	2.2	2.2	2.2
울산 광역 시	4.7	4.9	5.1	5.0	5.2	5.1
경 기 도	19.8	19.7	19.3	21.1	20.7	20.9
강 원 도	2.6	2.6	2.6	2.4	2.4	2.5
충 청 북 도	3.1	3.1	2.9	3.1	3.2	3.2
충 청 남 도	5.6	5.6	5.6	6.6	6.9	6.9
전 라 북 도	2.9	2.9	2.9	2.9	3.0	2.9
전 라 남 도	4.6	4.8	5.1	4.7	4.7	4.7
경 상 북 도	6.9	6.5	6.6	6.4	6.2	6.2
경 상 남 도	6.8	7.0	7.2	6.9	6.9	6.9
제 주 도	0.9	0.9	0.9	0.9	0.9	0.9

자료 : 통계청 『지역경제동향』



16. 지역내 총생산

단위:10억원,%

시도별	당해년가격			Atcurrentprices		
	2007	2008	2009	2010	2011	2012
	금 액			Amount		
전 국	1,151,843	1,179,447	1,187,344	1,265,146	1,308,882	<b>1,338,986</b>
서울 특별 시	274,419	279,046	281,302	289,719	298,540	<b>304,407</b>
부산 광역 시	62,180	63,260	60,979	63,737	65,022	<b>66,946</b>
대구 광역 시	36,825	37,066	36,023	38,580	39,891	<b>40,957</b>
인천 광역 시	56,332	55,948	54,860	60,708	61,684	<b>62,144</b>
광주 광역 시	24,219	24,389	24,508	26,401	27,365	<b>27,642</b>
대전 광역 시	25,135	25,365	25,929	27,632	28,721	<b>29,058</b>
울산 광역 시	61,920	60,724	60,018	62,852	66,961	<b>68,335</b>
경 기 도	229,682	240,151	242,970	266,562	276,071	<b>284,068</b>
강 원 도	28,684	29,327	29,461	30,628	31,701	<b>32,183</b>
충 청 북 도	34,769	34,726	36,464	39,470	41,908	<b>42,751</b>
충 청 남 도	69,418	72,826	74,401	83,167	88,815	<b>91,989</b>
전 라 북 도	33,724	34,682	34,964	36,632	37,856	<b>37,818</b>
전 라 남 도	54,983	55,618	55,660	59,901	60,814	<b>63,126</b>
경 상 북 도	74,027	76,133	75,773	80,839	82,276	<b>84,922</b>
경 상 남 도	76,078	80,292	83,394	87,419	89,800	<b>90,617</b>
제 주 도	9,967	10,041	10,657	10,899	11,456	<b>12,048</b>
	증 감 륜			Rate of change		
전 국	5.5	2.4	0.7	6.6	3.5	2.3
서울 특별 시	4.9	1.7	0.8	3.0	3.0	2.0
부산 광역 시	5.4	1.7	-3.6	4.5	2.0	3.0
대구 광역 시	4.0	0.7	-2.8	7.1	3.4	2.7
인천 광역 시	9.4	-0.7	-1.9	10.7	1.6	0.7
광주 광역 시	5.4	0.7	0.5	7.7	3.7	1.0
대전 광역 시	2.9	0.9	2.2	6.6	3.9	1.2
울산 광역 시	5.0	-1.9	-1.2	4.7	6.5	2.1
경 기 도	5.5	4.6	1.2	9.7	3.6	2.9
강 원 도	4.2	2.2	0.5	4.0	3.5	1.5
충 청 북 도	5.3	-0.1	5.0	8.2	6.2	2.0
충 청 남 도	6.0	4.9	2.2	11.8	6.8	3.6
전 라 북 도	5.0	2.8	0.8	4.8	3.3	-0.1
전 라 남 도	5.0	1.2	0.1	7.6	1.5	3.8
경 상 북 도	6.6	2.8	-0.5	6.7	1.8	3.2
경 상 남 도	6.2	5.5	3.9	4.8	2.7	0.9
제 주 도	5.0	0.7	6.1	2.3	5.1	5.2

자료 : 통계청 『지역경제동향』

17. 수출입총괄

단위 : 100만미불

연 월 별	수 출 (A)				
	총 액	일 반	L/C방식	보 세 가 공	기 타
2008	422,007.3	380,440.4	79,197.8	33,325.9	8,241.3
2009	363,533.4	322,867.9	59,269.2	33,614.2	7,051.5
2010	466,383.8	415,173.5	72,329.6	41,974.9	9,235.2
2011	555,213.7	501,403.0	82,966.4	43,660.6	10,150.3
2012	547,869.8	498,245.1	74,845.4	39,941.7	9,683.2
<b>2013</b>	<b>559,632.4</b>	...	...	...	...
1 월	45,673.1	...	...	...	...
2 월	42,331.8	...	...	...	...
3 월	47,312.7	...	...	...	...
4 월	46,157.9	...	...	...	...
5 월	48,307.6	...	...	...	...
6 월	46,691.0	...	...	...	...
7 월	45,829.5	...	...	...	...
8 월	46,311.3	...	...	...	...
9 월	44,650.5	...	...	...	...
10 월	50,480.5	...	...	...	...
11 월	47,905.0	...	...	...	...
12 월	47,981.5	...	...	...	...

주 : 계상시점은 통관면허일자 기준. 수출은 FOB, 수입은 CIF가격에 의함.

자료 : 관세청 / 자료출처:한국은행(조사통계월보)

17. 수출입총괄

단위 : 100만미불

총액	수입 (B)			수출입초과 (A-B)
	보유외환	차관	기타	
435,274.7	407,911.6	245.0	27,067.7	-13,267.4
323,084.4	298,880.1	485.5	23,718.6	40,449.0
425,212.2	394,077.0	146.2	30,988.6	41,171.6
524,413.1	490,307.2	300.7	33,804.8	30,800.6
519,584.4	485,986.8	431.8	33,165.7	28,285.5
<b>515,585.5</b>	...	...	...	<b>44,046.9</b>
45,296.9	...	...	...	376.2
40,458.5	...	...	...	1,873.4
43,976.7	...	...	...	3,336.0
43,648.2	...	...	...	2,509.7
42,389.9	...	...	...	5,917.7
40,719.4	...	...	...	5,971.6
43,384.4	...	...	...	2,445.1
41,593.8	...	...	...	4,717.5
41,055.4	...	...	...	3,595.1
45,605.0	...	...	...	4,875.5
43,106.1	...	...	...	4,799.0
44,351.2	...	...	...	3,630.3

주 : 계상시점은 통관면허일자 기준. 수출은 FOB, 수입은 CIF가격에 의함.  
 자료 : 관세청 / 자료출처:한국은행(조사통계월보)

18. 주요국별 수출 (3-1)

단위:천미불

연 월	별 별	총 액	미 국	일 본	홍 콩	중 국	독 일	싱 가 포 르
2008		422,007,328	46,376,610	28,252,471	19,771,872	91,388,900	10,522,711	16,292,971
2009		363,533,561	37,649,854	21,770,839	19,661,055	86,703,245	8,820,863	13,616,994
2010		466,383,762	49,816,058	28,176,281	25,294,346	116,837,833	10,702,180	15,244,202
2011		555,213,656	56,207,703	39,679,706	30,968,405	134,185,009	9,500,927	20,839,005
2012		547,869,792	58,524,559	38,796,057	32,606,189	134,322,564	7,509,691	22,887,919
<b>2013</b>		<b>559,632,434</b>	<b>62,052,488</b>	<b>34,662,290</b>	<b>27,756,308</b>	<b>145,869,498</b>	<b>7,907,865</b>	<b>22,289,028</b>
1	월	45,673,109	4,960,892	3,518,915	2,213,282	11,425,208	574,386	1,702,213
2	월	42,331,837	5,002,518	2,900,961	1,909,951	10,387,586	704,668	1,557,485
3	월	47,312,704	4,978,892	2,703,277	2,564,803	11,685,543	803,039	2,564,518
4	월	46,157,925	5,347,295	2,430,304	2,163,473	12,136,961	581,414	1,973,716
5	월	48,307,560	5,744,405	2,732,790	2,380,306	12,481,015	714,452	2,146,651
6	월	46,690,983	5,292,652	2,824,466	2,240,549	11,398,722	706,413	2,133,841
7	월	45,829,521	5,153,831	2,839,173	2,255,632	12,882,114	536,933	1,589,434
8	월	46,311,341	4,973,463	2,762,424	2,333,563	12,474,089	685,784	2,055,553
9	월	44,650,486	4,733,799	2,916,581	2,587,170	11,939,788	574,088	1,778,245
10	월	50,480,484	5,465,244	2,987,577	2,520,634	13,152,510	696,952	1,529,459
11	월	47,905,028	5,247,925	3,381,554	2,321,124	12,920,193	740,314	1,905,915
12	월	47,981,456	5,151,571	2,664,269	2,265,821	12,985,768	589,422	1,351,997

자료 : 한국무역협회

18. 주요국별 수출 (3-1)

단위:천미불

대 만	인도네시아	파나마	태 국	영 국	리베리아	말레이시아	캐나다
11,461,972	7,933,617	6,463,703	5,779,104	5,936,154	2,801,515	5,794,491	4,057,234
9,501,115	5,999,880	4,476,617	4,528,169	3,796,553	4,884,557	4,324,822	3,439,570
14,830,499	8,897,299	4,053,509	6,459,776	5,555,094	5,401,658	6,114,823	4,101,864
18,205,965	13,564,498	3,798,253	8,458,966	4,969,095	7,389,345	6,275,131	4,927,656
14,814,856	13,955,030	3,977,303	8,221,082	4,896,879	3,803,650	7,723,494	4,828,116
<b>15,699,099</b>	<b>11,568,178</b>	<b>3,484,594</b>	<b>8,071,656</b>	<b>4,727,085</b>	<b>3,512,923</b>	<b>8,587,757</b>	<b>5,202,855</b>
1,371,709	1,168,180	270,738	708,818	395,824	380,647	514,566	465,667
1,143,835	1,051,775	243,971	803,658	263,037	301,701	530,622	394,326
1,461,026	1,068,372	131,161	771,035	535,441	575,473	780,625	445,951
1,555,300	803,010	46,894	685,056	330,407	173,571	847,464	482,223
1,291,936	1,033,258	264,882	769,162	434,525	177,390	665,687	564,846
1,295,690	906,674	1,873,345	630,422	518,824	100,432	875,436	453,667
1,307,015	678,333	113,841	693,050	341,519	117,024	798,812	390,223
1,134,540	1,040,988	110,843	533,418	394,991	77,209	679,744	373,999
1,190,000	869,806	172,279	577,575	364,554	744,740	557,714	334,909
1,382,391	1,194,669	45,967	631,125	419,334	353,774	637,970	465,386
1,200,034	795,046	178,905	682,959	355,445	49,739	962,881	393,114
1,365,622	958,067	31,768	585,377	373,182	461,225	736,235	438,544

자료 : 한국무역협회

18. 주요국별 수출 (3-2)

단위:천미불

연 월	멕시코	오스트레 일리아	필리핀	아랍에미 리트연합	인도	네덜란드	베트남	프랑스
2008	9,089,949	5,171,339	5,016,255	5,748,540	8,977,063	6,405,586	7,804,817	3,495,521
2009	7,132,760	5,243,144	4,567,278	4,977,751	8,013,290	4,527,507	7,149,477	2,910,564
2010	8,845,549	6,641,624	5,837,983	5,487,047	11,434,596	5,306,208	9,652,073	3,004,291
2011	9,729,059	8,163,845	7,338,902	7,267,754	12,654,078	4,626,981	13,464,922	5,707,388
2012	9,042,360	9,250,485	8,210,714	6,861,716	11,922,037	5,058,782	15,945,975	2,598,779
<b>2013</b>	<b>9,727,377</b>	<b>9,563,090</b>	<b>8,783,427</b>	<b>5,737,664</b>	<b>11,375,792</b>	<b>5,512,228</b>	<b>21,087,582</b>	<b>3,487,970</b>
1 월	781,352	800,859	728,548	442,499	919,687	372,335	1,489,705	230,692
2 월	763,948	875,178	722,220	435,976	998,169	272,892	1,445,587	273,500
3 월	697,000	696,992	716,590	491,816	1,017,629	345,622	1,827,243	297,071
4 월	844,999	894,977	746,148	459,835	954,241	422,824	1,741,362	539,056
5 월	868,319	716,367	733,258	428,906	1,003,970	477,947	1,862,563	286,985
6 월	639,389	783,469	679,677	400,501	866,964	385,065	1,674,988	251,473
7 월	761,555	601,368	805,816	442,429	963,966	580,365	1,685,025	262,278
8 월	838,661	886,144	650,087	466,237	932,811	328,491	1,761,322	283,096
9 월	870,418	664,709	723,522	409,235	962,145	878,150	1,833,514	271,354
10 월	850,804	838,548	760,782	566,454	959,041	535,513	2,218,188	361,936
11 월	617,174	1,012,110	800,673	622,685	865,218	451,508	1,733,503	224,115
12 월	1,193,759	792,370	716,103	571,093	931,951	461,517	1,814,582	206,414

자료 : 한국무역협회

18. 주요국별 수출 (3-2)

단위:천미불

러시아	사우디 아라비아	브라질	이탈리아	스페인	아르헨티나	방글라데시	벨기에
9,747,957	5,253,426	5,925,866	3,545,580	3,192,486	578,207	1,095,016	3,233,909
4,194,066	3,856,582	5,311,210	2,797,342	1,737,082	494,269	1,063,848	2,189,249
7,759,836	4,556,673	7,752,579	3,569,135	1,857,955	909,449	1,554,317	2,028,477
10,304,880	6,964,299	11,821,399	4,107,495	1,856,558	1,081,071	1,627,620	2,255,376
11,097,138	9,112,041	10,286,065	3,261,663	1,668,338	972,906	1,458,891	2,257,450
<b>11,149,103</b>	<b>8,827,722</b>	<b>9,688,236</b>	<b>3,125,722</b>	<b>1,682,123</b>	<b>1,074,647</b>	<b>1,427,204</b>	<b>2,240,758</b>
921,156	976,367	695,209	201,933	124,247	60,308	126,748	168,787
917,460	763,633	655,852	408,816	129,051	79,353	169,168	272,677
938,984	711,694	891,167	262,035	161,688	90,209	170,380	170,052
932,378	801,352	852,481	249,339	151,691	97,819	111,410	200,566
949,166	824,464	946,506	237,776	122,487	99,884	97,258	173,959
946,068	699,038	777,607	246,455	112,851	88,653	139,971	194,468
1,039,759	707,792	797,827	236,471	126,956	117,857	122,681	164,717
857,657	561,734	740,107	229,109	142,429	119,263	101,339	183,792
803,410	535,999	806,675	194,689	104,379	97,162	95,180	138,011
1,066,587	827,324	927,535	327,156	166,625	97,692	85,833	219,481
886,984	631,625	774,532	257,598	183,658	60,367	124,889	186,502
889,494	786,700	822,739	274,344	156,061	66,081	82,347	167,746

자료 : 한국무역협회

18. 주요국별 수출 (3-3)

단위:천미불

연 별 월 별	칠 레	파키스 탄	이집트	스웨덴	남아프리 카공화국	스리랑 카	이스라엘	터어키	폴란드
2008	3,031,843	839,568	1,548,324	935,038	1,397,158	626,560	1,010,539	3,772,570	4,116,764
2009	2,229,062	729,814	1,528,199	472,105	1,082,071	170,323	725,818	2,660,688	4,146,741
2010	2,947,054	780,871	2,240,439	637,649	1,668,191	245,884	1,059,432	3,752,906	4,381,011
2011	2,381,457	818,096	1,726,874	1,042,835	2,254,760	343,615	1,817,867	5,070,997	4,100,788
2012	2,469,337	847,195	1,806,970	788,768	2,188,273	320,313	1,532,297	4,551,618	3,677,297
<b>2013</b>	<b>2,458,198</b>	<b>818,990</b>	<b>1,534,529</b>	<b>872,971</b>	<b>2,697,795</b>	<b>299,315</b>	<b>1,464,116</b>	<b>5,657,826</b>	<b>3,600,729</b>
1 월	228,968	68,672	184,391	59,263	209,769	25,332	161,310	313,983	348,739
2 월	166,903	61,973	158,954	57,613	377,193	21,478	110,973	346,963	293,586
3 월	244,110	85,565	127,685	72,535	201,216	25,308	108,593	491,105	345,567
4 월	194,755	73,673	132,639	61,284	165,588	19,946	174,722	506,805	343,998
5 월	272,342	71,586	110,814	61,326	154,072	27,581	102,376	497,548	269,204
6 월	194,791	62,348	124,549	63,970	153,620	29,456	108,723	440,653	236,154
7 월	191,734	55,501	103,484	57,621	142,925	23,913	176,287	473,157	270,065
8 월	158,074	60,615	88,731	70,786	180,053	25,840	73,337	444,144	313,435
9 월	157,101	62,085	80,592	77,689	116,939	22,121	84,047	487,884	280,569
10 월	247,938	74,383	126,143	90,486	175,294	24,972	154,139	622,483	350,733
11 월	178,268	72,755	138,907	95,483	141,976	27,265	103,725	489,173	275,414
12 월	223,214	69,833	157,641	104,916	679,150	26,104	105,883	543,927	273,265

자료 : 한국무역협회



18. 주요국별 수출 (3-3)

단위:천미불

키프로스	이 란	우즈 베키스탄	콜롬비아	스위스	오스트 리아	노르웨이	시리아	포르투갈	덴 마 크
1,360,587	4,342,555	1,122,592	1,090,759	399,058	661,499	2,079,816	787,121	410,892	408,329
1,170,901	3,991,897	1,149,783	797,029	341,404	643,020	1,606,344	960,167	430,795	478,704
588,230	4,596,721	1,438,644	1,388,553	369,501	951,754	2,801,149	1,256,003	1,110,094	561,525
899,681	6,068,276	1,718,758	1,613,984	1,130,414	838,490	666,394	841,930	713,258	437,664
408,709	6,256,525	1,766,516	1,467,701	401,766	838,481	1,061,510	433,374	276,283	349,836
<b>66,369</b>	<b>4,480,902</b>	<b>1,968,036</b>	<b>1,342,312</b>	<b>872,192</b>	<b>606,904</b>	<b>1,539,407</b>	<b>445,464</b>	<b>334,104</b>	<b>1,273,631</b>
3,056	373,953	89,467	115,917	46,316	56,055	104,467	41,802	29,513	26,890
3,261	409,919	133,226	112,014	51,540	68,627	60,485	33,958	25,768	30,635
2,227	497,375	169,163	115,820	31,268	63,575	59,197	29,276	28,678	33,427
2,871	450,051	151,388	100,858	49,579	58,620	14,421	26,563	27,501	29,891
1,809	580,297	191,386	99,596	18,638	51,649	58,742	31,228	29,612	32,729
35,590	366,601	192,809	91,146	23,918	47,691	132,548	34,138	23,858	210,046
2,736	184,263	162,209	101,182	22,965	41,005	188,800	26,429	29,301	221,765
3,038	234,660	180,539	93,798	529,601	38,975	215,743	44,995	23,765	207,376
2,847	357,335	191,173	97,286	24,657	39,708	61,588	32,278	25,760	26,266
3,450	341,302	170,585	138,601	26,756	52,140	193,303	38,289	29,096	211,681
2,983	346,698	154,366	118,301	23,897	49,563	312,558	52,946	31,062	28,725
2,501	338,448	181,724	157,794	23,057	39,297	137,554	53,562	30,190	214,199

자료 : 한국무역협회

19. 주요국별 수입(4-1)

단위 : 천미불

연 월 별	총 액	일 본	미 국	중 국	독 일	사우디 아라비아
2008	435,274,737	60,956,391	38,364,783	76,930,272	14,769,118	33,781,495
2009	323,084,521	49,427,515	29,039,451	54,246,056	12,298,461	19,736,848
2010	425,212,160	64,296,117	40,402,691	71,573,603	14,304,896	26,820,002
2011	524,413,090	68,320,170	44,569,029	86,432,238	16,962,579	36,972,612
2012	519,584,473	64,363,080	43,340,962	80,784,595	17,645,374	39,707,051
<b>2013</b>	<b>515,585,515</b>	<b>60,029,355</b>	<b>41,511,916</b>	<b>83,052,877</b>	<b>19,335,968</b>	<b>37,665,214</b>
1 월	45,296,942	5,033,519	3,570,689	7,321,009	1,589,275	3,313,293
2 월	40,458,472	4,975,625	3,165,203	5,519,951	1,368,770	3,208,001
3 월	43,976,739	5,334,627	3,731,577	6,927,548	1,635,587	2,944,897
4 월	43,648,241	5,580,423	3,571,762	7,498,963	1,534,646	2,617,276
5 월	42,389,874	4,917,768	3,539,271	7,288,539	1,473,425	3,019,970
6 월	40,719,394	4,673,539	3,265,592	6,461,543	1,580,882	3,029,351
7 월	43,384,403	5,117,609	3,610,812	7,105,992	1,706,189	2,891,962
8 월	41,593,821	4,854,957	3,210,965	6,549,765	1,666,933	3,318,549
9 월	41,055,405	4,901,447	3,177,855	6,617,378	1,704,926	3,144,776
10 월	45,604,963	5,094,237	3,508,988	7,442,949	1,795,519	3,706,423
11 월	43,106,074	4,707,905	3,401,510	7,246,755	1,637,520	3,118,375
12 월	44,351,186	4,837,697	3,757,690	7,072,484	1,642,297	3,352,342

자료 : 한국무역협회

주요국별 수입(4-1)

단위 : 천미불

오스트레일리아	인도네시아	캐나다	이탈리아	말레이시아	프랑스	대 만
18,000,310	11,320,291	4,403,522	4,151,375	9,909,105	4,877,361	10,642,868
14,756,068	9,264,135	3,535,329	3,512,913	7,574,059	4,006,099	9,851,388
20,456,219	13,985,848	4,350,930	3,723,304	9,530,964	4,283,490	13,647,080
26,316,304	17,216,374	6,611,934	4,373,924	10,467,817	6,314,947	14,693,589
22,987,917	15,676,272	5,247,371	4,828,203	9,796,411	4,924,008	14,011,960
20,784,616	13,189,998	4,717,331	5,383,466	11,095,821	6,012,939	14,632,594
1,804,551	1,172,798	416,692	444,975	775,157	491,846	1,264,140
1,643,209	1,014,081	298,645	371,339	789,036	418,125	1,040,692
1,474,726	1,237,301	375,718	417,671	817,754	545,024	1,282,517
1,946,670	1,128,043	429,553	448,777	882,447	432,289	1,269,343
1,686,382	1,272,851	359,055	471,777	840,852	439,928	1,337,500
1,640,637	936,463	434,151	451,428	906,946	519,690	1,199,005
1,757,855	1,021,421	437,066	477,276	792,489	420,062	1,280,191
1,758,961	1,055,624	391,017	416,514	1,041,952	752,645	1,230,817
1,665,486	1,173,622	405,201	466,691	809,318	441,690	1,293,683
1,677,410	1,024,142	460,980	452,271	1,177,421	719,222	1,266,853
1,817,702	977,597	360,265	468,041	1,179,531	391,185	1,112,101
1,911,026	1,176,054	348,987	496,706	1,082,919	441,234	1,055,751

자료 : 한국무역협회

주요국별 수입(4-2)

단위 : 천미불

연 월	베트남	영 국	싱가포르	이 란	러시아	아 랍 에 미 리 트	브 라 질
2008	2,037,075	3,637,133	8,361,769	8,223,057	8,340,060	19,248,495	4,380,460
2009	2,369,970	2,895,758	7,871,779	5,745,749	5,788,759	9,310,021	3,743,503
2010	3,330,815	3,265,544	7,849,530	6,940,236	9,899,456	12,170,134	4,712,085
2011	5,084,246	3,818,089	8,966,683	11,358,379	10,852,171	14,759,366	6,342,934
2012	5,719,246	6,366,770	9,676,408	8,544,429	11,354,318	15,115,287	6,085,364
<b>2013</b>	<b>7,175,193</b>	<b>6,193,715</b>	<b>10,369,435</b>	<b>5,564,403</b>	<b>11,495,500</b>	<b>18,122,897</b>	<b>5,573,117</b>
1 월	600,031	596,322	943,937	715,977	1,044,491	1,323,644	460,995
2 월	550,327	573,264	855,316	455,189	734,162	1,527,419	396,600
3 월	580,330	906,489	800,081	519,433	957,206	1,474,478	549,401
4 월	534,468	535,191	820,061	460,578	948,324	1,248,764	539,912
5 월	576,083	551,140	875,812	392,233	1,246,345	1,349,815	382,357
6 월	452,403	321,601	852,255	443,095	735,533	1,537,631	383,931
7 월	523,167	543,466	810,125	614,745	883,578	1,538,352	545,632
8 월	594,080	343,228	751,041	242,476	891,216	1,454,653	357,608
9 월	723,153	293,374	833,171	486,179	851,634	1,647,600	404,386
10 월	797,430	357,844	1,174,414	349,012	943,316	1,667,029	528,578
11 월	631,117	310,130	851,392	444,717	1,126,973	1,698,641	555,648
12 월	612,604	861,668	801,830	440,769	1,132,720	1,654,873	468,070

자료 : 한국무역협회

주요국별 수입(4-2)

단위 : 천미불

스위스	쿠웨이트	네덜란드	오 만	남아프리카 공화국	칠 레	스페인
1,908,221	12,128,801	3,239,608	5,694,692	2,159,240	4,127,354	1,129,875
1,662,784	7,991,513	2,059,777	4,124,492	1,171,788	3,103,300	875,670
2,003,169	10,850,149	4,189,300	4,095,900	2,272,295	4,221,395	955,144
2,555,059	16,959,617	4,425,509	5,362,787	3,105,467	4,857,963	1,161,712
2,581,096	18,297,149	3,994,092	5,305,683	2,128,947	4,676,463	1,293,246
<b>2,715,495</b>	<b>18,725,097</b>	<b>4,213,728</b>	<b>4,783,308</b>	<b>1,729,269</b>	<b>4,657,503</b>	<b>1,597,030</b>
221,309	1,481,153	252,690	517,736	166,056	486,067	140,011
197,761	1,689,820	232,695	444,843	137,103	358,690	106,399
198,062	1,418,037	266,676	454,931	129,483	410,282	126,492
246,292	1,568,265	281,203	374,731	134,835	341,988	127,893
212,849	1,093,150	379,007	491,556	153,652	407,324	125,490
205,550	1,571,084	321,642	472,070	166,795	352,919	103,387
247,869	2,032,549	415,924	390,064	128,151	454,166	106,898
224,903	1,359,155	507,530	286,396	148,590	321,236	150,422
227,269	1,683,280	171,742	310,243	138,770	334,850	131,452
266,453	1,868,087	462,620	321,089	148,565	385,595	151,777
237,698	1,510,769	436,649	358,922	147,629	394,299	118,454
229,479	1,449,749	485,351	360,729	129,640	410,087	208,355

자료 : 한국무역협회

주요국별 수입(4-3)

단위 : 천미불

연 월	뉴질랜드	홍 콩	태 국	스웨덴	파나마	인 도
2008	1,121,669	2,222,720	4,281,655	1,299,336	872,781	6,581,241
2009	879,361	1,487,173	3,238,628	1,169,497	1,090,543	4,141,622
2010	1,175,909	1,945,933	4,168,786	1,414,899	573,460	5,674,456
2011	1,474,143	2,315,073	5,413,360	2,143,525	393,860	7,893,573
2012	1,339,176	2,058,419	5,353,245	1,455,723	594,848	6,920,826
<b>2013</b>	<b>1,395,172</b>	<b>1,929,242</b>	<b>5,231,003</b>	<b>1,624,890</b>	<b>516,357</b>	<b>6,180,172</b>
1 월	127,285	231,845	408,505	155,986	125,323	682,074
2 월	122,211	152,262	394,918	94,754	27,070	596,688
3 월	123,616	152,153	490,381	159,217	1,812	432,500
4 월	107,692	183,904	457,164	117,932	8,900	527,532
5 월	135,611	160,572	490,578	124,751	91,972	550,102
6 월	107,491	141,564	515,224	122,033	16,281	412,043
7 월	120,312	148,230	420,257	111,137	149,572	491,841
8 월	109,896	176,142	413,816	118,860	81,001	597,387
9 월	99,254	137,134	385,506	104,918	2,369	409,030
10 월	120,414	149,907	419,120	128,751	5,795	570,000
11 월	113,446	143,426	447,444	181,509	3,416	467,810
12 월	107,945	152,103	388,091	205,043	2,847	443,164

자료 : 한국무역협회

주요국별 수입(4-1)

단위 : 천미불

예 멘	벨 기 에	필리핀	핀란드	덴마크	에과도르	오스트리아
64,145	1,314,367	3,099,488	1,046,719	709,087	25,957	979,042
52,734	892,681	2,651,633	850,893	586,303	10,053	862,709
420,695	1,154,766	3,488,104	1,003,799	574,507	12,254	1,014,709
1,126,526	1,450,330	3,571,472	935,224	714,520	30,634	1,330,007
1,101,839	1,385,935	3,283,935	1,053,236	748,643	39,507	1,261,890
<b>1,663,255</b>	<b>1,585,905</b>	<b>3,706,235</b>	<b>1,283,177</b>	<b>918,943</b>	<b>48,399</b>	<b>1,382,572</b>
91,323	218,523	328,440	120,199	77,134	4,945	118,965
236,482	159,424	269,775	83,294	137,050	5,880	108,599
143,106	131,060	340,866	108,771	58,240	2,733	114,680
159,276	102,451	309,840	114,720	59,591	2,726	118,416
140,036	103,266	330,991	101,412	73,057	3,204	116,776
67,069	116,797	385,227	119,583	54,399	2,991	94,621
76,603	104,629	285,032	103,144	71,338	4,806	116,935
133,840	116,589	297,798	102,963	70,556	4,900	126,845
144,727	148,223	348,010	82,819	64,665	3,485	104,968
157,448	123,068	307,500	104,691	70,283	5,023	120,418
150,089	97,255	269,857	130,273	61,853	4,366	96,726
163,255	164,621	232,900	111,309	120,780	3,340	144,622

자료 : 한국무역협회

주요국별 수입(4-4)

단위 : 천미불

연 월 별	카타르	파푸아뉴기니아	파키스탄	멕시코	아일랜드
2008	14,374,568	228,737	631,013	1,049,284	880,182
2009	8,386,492	213,439	382,133	971,992	644,950
2010	11,915,450	201,139	399,661	1,521,027	631,219
2011	20,749,364	331,553	736,984	2,315,698	718,983
2012	25,504,675	206,986	776,018	2,591,566	765,683
<b>2013</b>	<b>25,873,843</b>	<b>233,191</b>	<b>522,060</b>	<b>2,300,742</b>	<b>833,344</b>
1 월	2,425,670	62,066	33,729	155,599	72,313
2 월	2,662,227	6,234	46,889	200,832	45,061
3 월	2,611,930	6,969	50,870	170,720	62,435
4 월	2,154,790	47,224	62,796	153,676	83,386
5 월	1,852,944	13,884	36,215	198,957	56,769
6 월	1,923,769	43,509	48,841	179,302	58,973
7 월	1,742,896	1,023	27,040	203,430	95,573
8 월	1,786,881	6,349	26,194	228,873	54,303
9 월	1,835,891	6,534	22,935	213,567	72,262
10 월	2,437,641	5,909	70,232	211,860	69,331
11 월	2,550,290	25,443	25,446	185,235	62,851
12 월	1,888,914	8,046	70,874	198,692	100,089

자료 : 한국무역협회



주요국별 수입(4-4)

단위 : 천미불

바레인	이집트	이스라엘	노르웨이	터 키
292,645	1,330,925	894,993	2,202,471	361,913
317,953	462,978	691,180	2,868,704	434,435
589,233	937,560	769,140	3,673,025	516,290
656,042	690,854	683,496	2,594,863	804,624
801,785	802,111	861,286	5,094,367	672,311
<b>598,647</b>	<b>1,015,832</b>	<b>856,219</b>	<b>3,655,683</b>	<b>691,870</b>
39,328	62,473	65,097	538,999	48,388
10,048	186,928	56,708	339,247	50,201
69,674	185,032	70,865	264,226	51,096
58,870	111,390	93,957	249,391	76,919
81,730	4,613	65,888	372,819	47,413
6,684	86,394	67,811	314,607	57,802
117,008	85,801	78,065	244,964	52,949
9,149	3,825	67,410	252,539	62,558
18,247	17,620	55,157	221,568	53,343
24,635	38,022	96,128	273,904	57,941
84,797	95,723	62,715	260,850	66,099
78,476	138,010	76,416	322,569	67,161

자료 : 한국무역협회

20. 자동차등록

단위 : 대

연 별 시도별	총 계				승용차				승합차
	관용	자가용	영업용	승용차	관용	자가용	영업용		
2008	16,794,219	62,302	15,820,627	911,290	12,483,809	21,388	12,025,715	436,706	1,096,698
2009	17,325,210	64,484	16,330,410	930,316	13,023,819	22,267	12,551,833	449,719	1,080,687
2010	17,941,356	66,272	16,901,013	974,071	13,631,769	22,872	13,124,972	483,925	1,049,725
2011	18,437,373	68,689	17,357,232	1,011,452	14,136,478	24,244	13,601,821	510,413	1,015,391
2012	18,870,533	71,115	17,747,328	1,052,090	14,577,193	25,295	14,010,618	541,280	986,833
<b>2013</b>	<b>19,400,864</b>	<b>72,781</b>	<b>18,202,292</b>	<b>1,125,791</b>	<b>15,078,354</b>	<b>25,409</b>	<b>14,459,653</b>	<b>593,292</b>	<b>970,805</b>
서울	2,973,877	10,892	2,768,769	194,216	2,462,515	4,065	2,338,864	119,586	156,871
부산	1,183,679	3,963	1,101,849	77,867	931,099	1,375	897,346	32,378	56,380
대구	1,039,225	2,534	988,422	48,269	835,622	762	810,634	24,226	40,774
인천	1,142,351	3,145	980,770	158,436	911,395	1,245	792,417	117,733	59,164
광주	568,054	1,725	534,701	31,628	453,840	603	436,294	16,943	25,595
대전	606,283	1,640	577,079	27,564	493,734	540	478,979	14,215	26,809
울산	485,184	1,363	463,724	20,097	398,281	479	389,622	8,180	17,532
세종	52,996	358	50,710	1,928	39,351	137	38,790	424	2,752
경기	4,525,170	13,332	4,306,352	205,486	3,568,546	5,332	3,490,054	73,160	246,912
강원	646,532	4,543	617,235	24,754	473,104	1,468	459,118	12,518	34,273
충북	674,138	2,993	641,251	29,894	496,897	936	483,416	12,545	35,063
충남	887,083	4,254	846,133	36,696	642,682	1,308	627,072	14,302	46,815
전북	780,844	3,897	737,098	39,849	568,643	1,183	547,775	19,685	37,457
전남	799,385	4,831	742,893	51,661	539,848	1,542	514,483	23,823	41,947
경북	1,210,986	5,814	1,158,479	46,693	865,399	1,941	847,515	15,943	56,237
경남	1,490,651	5,789	1,400,964	83,898	1,149,855	1,894	1,098,934	49,027	66,565
제주	334,426	1,708	285,863	46,855	247,543	599	208,340	38,604	19,659

자료 : 국토해양부

자 동 차 등 록

단위 : 대

			화물차				특수차				
관용	자가용	영업용	관용	자가용	영업용	관용	자가용	영업용	관용	자가용	영업용
13,269	987,448	95,981	3,160,338	25,535	2,796,092	338,711	53,374	2,110	11,372	39,892	
14,177	967,890	98,620	3,166,512	25,970	2,798,797	341,745	54,192	2,070	11,890	40,232	
15,039	931,740	102,946	3,203,808	26,306	2,831,697	345,805	56,054	2,055	12,604	41,395	
15,667	893,717	106,007	3,226,421	26,680	2,848,544	351,197	59,083	2,098	13,150	43,835	
16,428	860,074	110,331	3,243,924	27,177	2,862,737	354,010	62,583	2,215	13,899	46,469	
<b>17,270</b>	<b>837,173</b>	<b>116,362</b>	<b>3,285,707</b>	<b>27,768</b>	<b>2,890,373</b>	<b>367,566</b>	<b>65,998</b>	<b>2,334</b>	<b>15,093</b>	<b>48,571</b>	
2,886	136,805	17,180	349,285	3,590	291,646	54,049	5,206	351	1,454	3,401	
976	49,507	5,897	187,425	1,498	154,168	31,759	8,775	114	828	7,833	
649	35,768	4,357	160,925	1,049	141,527	18,349	1,904	74	493	1,337	
797	48,496	9,871	166,763	1,005	138,988	26,770	5,029	98	869	4,062	
428	22,679	2,488	86,787	635	75,319	10,833	1,832	59	409	1,364	
428	24,336	2,045	84,165	608	73,303	10,254	1,575	64	461	1,050	
314	15,381	1,837	67,154	523	58,395	8,236	2,217	47	326	1,844	
81	2,400	271	10,750	127	9,458	1,165	143	13	62	68	
2,738	212,872	31,302	698,313	4,856	600,599	92,858	11,399	406	2,827	8,166	
1,046	30,045	3,182	137,287	1,877	127,354	8,056	1,868	152	718	998	
731	30,497	3,835	139,425	1,226	126,686	11,513	2,753	100	652	2,001	
845	40,597	5,373	194,441	1,941	177,613	14,887	3,145	160	851	2,134	
908	32,327	4,222	172,212	1,678	156,172	14,362	2,532	128	824	1,580	
1,226	34,960	5,761	212,062	1,908	192,000	18,154	5,528	155	1,450	3,923	
1,339	49,590	5,308	283,754	2,342	260,019	21,393	5,596	192	1,355	4,049	
1,545	56,623	8,397	268,436	2,199	244,195	22,042	5,795	151	1,212	4,432	
333	14,290	5,036	66,523	706	62,931	2,886	701	70	302	329	

자료 : 국토해양부

21. 육상이동통신

단위 : 회선, 명

연 별 시도별	합 계		이 동 전 화		무선초고속인터넷	
	시설수	가입자수	시설수	가입자수	시설수	가입자수
2008	92,470,064	43,970,970	91,767,181	43,497,541	...	...
2009	109,510,143	46,093,317	108,807,181	45,606,984	...	...
2010	122,470,156	49,001,708	121,595,381	47,944,222	311,181	613,231
2011	119,269,211	51,957,864	118,382,843	50,767,241	352,107	732,173
2012	112,116,808	55,046,723	111,173,456	52,104,108	415,721	1,019,226
<b>2013</b>	107,519,251	55,911,183	106,538,212	52,348,016	452,820	1,228,746
서울특별시 } 경기도 } 인천광역시 }	57,492,788	...	56,611,033	...	354,381	...
부산광역시 } 울산광역시 } 경상남도 }	16,567,617	...	16,541,462	...	25,802	...
대구광역시 } 경상북도 }	10,030,457	...	10,019,417	...	10,879	...
광주광역시 } 전라남도 } 전라북도 } 제주도 }	11,072,211	...	11,036,289	...	35,740	...
대전광역시 } 강원도 } 충청남도 } 충청북도 }	12,356,178	...	12,330,011	...	26,018	...

주 : 이동전화(셀룰라)에 PCS, 3G서비스 포함됨  
 자료 : 한국정보통신산업협회 『정보통신산업통계연보』

육 상 이 동 통 신

단위 : 회선, 명

주파수공용통신		무선데이터통신		무선호출및메시징		기타이동통신	
시 설 수	가입자수	시 설 수	가입자수	시 설 수	가입자수	시 설 수	가입자수
1,317	332,747	401	100,354	700,165	39,328	1,000	1,000
1,391	353,267	406	90,984	700,165	41,082	1,000	1,000
1,377	352,092	722	62,334	560,132	21,066	1,363	8,763
1,418	377,540	718	61,993	532,125	18,917	1,390	8,938
1,409	382,110	682	1,513,913	524,143	18,339	1,397	9,027
1,479	384,181	662	1,922,648	524,667	18,384	1,411	9,208
709	...	587	...	524,667	...	1,411	...
311	...	42	...	-	...	-	...
135	...	26	...	-	...	-	...
182	...	-	...	-	...	-	...
142	...	7	...	-	...	-	...

주 : 이동전화(셀룰라)에 PCS, 3G서비스 포함됨  
 자료 : 한국정보통신산업협회 『정보통신산업통계연보』



---

# XIX. 국제통계

---

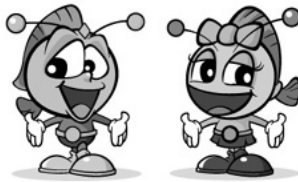

[www.yeonggwang.go.kr](http://www.yeonggwang.go.kr)



**영광군**  
YEONGGWANG-GUN





# 1. 국토면적 및 장래인구

단위 : 천명, %, 1,000ha, 명/km<sup>2</sup>

국 가	장 래 인 구						연평균 인구증가율	국토면적 km <sup>2</sup>	인구밀 도 km <sup>2</sup>
	2008	2009	2010	2011	2012	2013	2006- 2012	2011	2011
세 계	6,753,649	6,834,722	6,916,183	6,997,999	7,080,072	7,162,119			
알 제 리	35,725	36,383	37,063	37,763	38,482	39,208	1.9	238,174	16
아 르헨티나	39,676	40,024	40,374	40,729	41,087	41,446	1.0	278,040	15
오스트레일리아	21,645	22,037	22,404	22,741	23,050	23,343	1.5	774,122	3
오스트리아	8,342	8,372	8,402	8,433	8,464	8,495	0.4	8,388	101
벨기에	10,773	10,862	10,941	11,007	11,060	11,104	0.9	3,053	365
불가리아	7,504	7,446	7,389	7,333	7,278	7,223	-0.8	11,100	66
캐나다	33,370	33,753	34,126	34,487	34,838	35,182	1.1	998,467	3
칠레	16,831	16,992	17,151	17,308	17,465	17,620	1.0	75,610	23
중국	1,342,733	1,351,248	1,359,821	1,368,440	1,377,065	1,385,567	0.5	960,000	141
코스타리카	4,533	4,601	4,670	4,738	4,805	4,872	1.3	5,110	91
덴마크	5,496	5,524	5,551	5,575	5,598	5,619	0.4	4,309	130
이집트	75,492	76,775	78,076	79,392	80,722	82,056	2.2	100,145	82
핀란드	5,318	5,344	5,368	5,389	5,408	5,426	0.4	33,842	16
프랑스	62,553	62,888	63,231	63,582	63,937	64,291	0.5	54,919	115
독일	83,380	83,183	83,017	82,893	82,800	82,727	-0.1	35,713	229
헝가리	10,046	10,031	10,015	9,996	9,976	9,955	-0.2	9,303	107
인도	1,174,662	1,190,138	1,205,625	1,221,156	1,236,687	1,252,140	1.4	328,726	369
인도네시아	234,243	237,487	240,676	243,802	246,864	249,866	1.6	190,457	129
이란	72,661	73,543	74,462	75,424	76,424	77,447	1.4	174,515	47
이스라엘	7,107	7,274	7,420	7,542	7,644	7,733	1.9	2,207	358
이탈리아	59,874	60,220	60,509	60,729	60,885	60,990	0.5	30,134	202
일본	127,319	127,353	127,353	127,319	127,250	127,144	0.0	37,796	338

자료: 통계청 「장래인구추계」 2011.12, 통계청 「<http://kosis.kr>> 인구동향조사」 2014. 7, 국토교통부 「지적통계연보」 2013

# 국토면적 및 장래인구

단위 : 천명, %, 1,000ha, 명/km<sup>2</sup>

국 가	장 래 인 구						연평균 인구증율	국토면적	인구 밀도
	2007	2008	2009	2010	2011	2012	2005- 2011	2011	2011
한 국	48,949	49,182	49,410	49,779	50,004	50,220	0.5	10,015	499
말 레 이 시 아	27,302	27,790	28,276	28,759	29,240	29,717	1.7	33,080	89
멕 시 코	114,968	116,423	117,886	119,361	120,847	122,332	-	196,438	-
몽 골	2,633	2,672	2,713	2,754	2,796	2,839	-	156,412	-
모 로 코	30,955	31,277	31,642	32,059	32,521	33,008	1.1	44,655	73
미 얀 마	51,174	51,540	51,931	52,351	52,797	53,259	1.4	67,659	90
네 덜 란 드	16,504	16,561	16,615	16,666	16,714	16,759	0.4	4,154	448
뉴 질 란 드	4,278	4,323	4,368	4,414	4,460	4,506	1.0	26,771	16
노 르 웨 이	4,778	4,836	4,891	4,944	4,994	5,043	1.1	32,379	15
파 나 마	3,553	3,616	3,678	3,740	3,802	3,864	2.3	7,542	50
페 루	28,626	28,934	29,263	29,615	29,988	30,376	1.1	128,522	23
필 리 핀	90,371	91,886	93,444	95,053	96,707	98,394	0.4	30,000	16
폴 란 드	38,190	38,194	38,199	38,205	38,211	38,217	0.1	31,268	124
포 르 투 갈	10,570	10,581	10,590	10,598	10,604	10,608	0.0	9,209	114
루 마 니 아	21,965	21,913	21,861	21,809	21,755	21,699	-0.2	23,839	90
러 시 아	143,677	143,690	143,618	143,438	143,170	142,834	0.0	1,709,824	8
남 아 공	50,267	50,890	51,452	51,949	52,386	52,776	-	121,909	-
스 페 인	45,243	45,754	46,182	46,514	46,755	46,927	0.9	50,560	91
스 웨 덴	9,235	9,310	9,382	9,449	9,511	9,571	0.8	45,030	21
스 위 스	7,653	7,743	7,831	7,915	7,997	8,078	1.0	4,128	194
태 국	66,185	66,277	66,402	66,576	66,785	67,011	0.7	51,312	132
튀 니 지	10,391	10,511	10,632	10,753	10,875	10,997	1.0	16,361	66
터 키	70,364	71,241	72,138	73,059	73,997	74,933	0.6	78,356	96
영 국	61,333	61,701	62,066	62,427	62,783	63,136	0.7	24,361	261
미 국	306,657	309,492	312,247	314,912	317,505	320,051	0.9	983,151	33
베 네 수 엘 라	28,120	28,583	29,043	29,501	29,955	30,405	1.6	91,205	33

자료: 통계청 「장래인구추계」 2011.12, 통계청 「<http://kosis.kr>」 인구동향조사」 2014. 7, 국토교통부 「지적통계연보」 2013

## 2. 조출생률 및 조사망률

단위 : 1,000명당

국 가	조 출 생 률					조 사 망 률				
	2008	2009	2010	2011	2012	2008	2009	2010	2011	2012
아 르 헨 티 나	18.8	18.6	18.7	18.5	-	7.6	7.6	7.9	7.8	-
오스트레일리아	13.9	13.6	13.5	13.5	-	6.7	6.5	6.5	6.6	-
오 스 트 리 아	9.3	9.1	9.4	9.3	9.3	9.0	9.3	9.2	9.1	9.4
벨 기 에	11.9	11.8	11.9	11.7	11.4	9.8	9.7	9.6	9.6	9.3
캐 나 다	11.3	11.3	11.1	11.0	-	7.2	7.1	7.0	7.0	-
칠 레	14.7	14.9	14.7	-	-	5.4	5.4	5.7	-	-
중 국	12.1	12.2	11.9	11.9	12.1	7.1	7.1	7.1	7.1	7.2
덴 마 크	11.8	11.4	11.4	10.6	10.4	9.9	9.9	9.8	9.4	9.4
이 집 트	27.3	28.8	28.7	30.4	-	6.1	6.2	6.1	6.1	-
핀 란 드	11.2	11.3	11.4	11.1	11.1	9.2	9.3	9.5	9.4	9.6
프 랑 스	12.8	12.7	12.7	12.5	12.5	8.5	8.6	8.6	8.4	8.8
독 일	8.3	8.1	8.3	8.1	8.2	10.3	10.4	10.5	10.4	10.5
그 리 스	10.5	10.5	10.1	9.4	-	9.6	9.6	9.6	9.8	-
홍 콩	11.3	11.8	12.6	13.5	12.8	6.0	5.9	6.0	6.0	6.0
형 가 리	9.9	9.6	9.0	8.8	9.1	13.0	13.0	13.0	12.9	13.1
인 도	22.8	22.5	22.1	-	-	7.4	7.3	7.2	-	-
인도네시아	-	-	-	-	-	-	-	-	-	-
이 란	18.0	18.4	18.3	18.3	-	-	5.4	5.9	5.6	-
아 일 랜드	17.0	16.9	16.8	16.6	15.8	6.4	6.4	6.2	6.5	6.4
이 스 라 엘	21.5	21.5	21.8	21.4	21.3	5.4	5.2	5.2	5.3	5.2
이 탈 리 아	9.6	9.5	9.3	9.0	-	9.7	9.7	9.6	9.8	-
일 본	8.7	8.4	8.4	8.2	-	9.1	8.9	9.3	9.8	-
한 국	9.4	9.0	9.4	9.4	9.6	5.0	5.0	5.1	5.1	5.3
말 레 이 시 아	17.7	17.7	16.6	17.1	-	4.5	4.6	4.5	4.6	-
멕 시 코	-	-	-	-	-	5.0	5.2	5.3	-	-
네 델 란 드	11.2	11.2	11.1	10.8	10.5	8.2	8.1	8.2	8.1	-
뉴 질 랜드	15.1	14.5	14.6	13.9	13.8	6.8	6.7	6.5	6.8	6.8
노 르 웨 이	12.7	12.8	12.6	12.2	12.0	8.7	8.6	8.5	8.4	8.4
필 리 핀	19.7	18.9	19.0	-	-	5.1	5.2	5.2	-	-
폴 란 드	10.9	10.9	10.7	10.1	10.0	10.0	10.1	9.8	9.7	10.0
포 르 투 갈	9.8	9.4	9.5	9.2	8.5	9.8	9.8	10.0	9.7	10.2
러 시 아	12.0	12.3	12.5	12.6	13.3	14.5	14.1	14.2	13.5	13.3
싱 가 폴	10.9	10.6	10.1	10.5	11.2	4.7	4.6	4.7	4.8	4.8
남아프리카공화국	-	-	-	-	-	-	-	-	12.0	-
스 페 인	11.4	10.7	10.5	10.2	9.9	8.4	8.3	8.3	8.4	8.9
스 웨 덴	11.9	12.0	12.3	11.8	11.9	9.9	9.7	9.6	9.5	9.7
스 위 스	10.0	10.1	10.3	10.2	10.3	8.0	8.1	8.0	7.8	8.0
대 만	8.6	8.3	7.2	8.5	9.9	6.3	6.2	6.3	6.6	6.6
터 키	18.2	17.5	17.1	16.7	17.0	-	-	-	-	-
영 국	12.9	12.8	13.0	12.9	-	9.4	9.1	9.0	8.8	-
미 국	14.0	13.5	12.9	12.7	-	8.1	7.9	8.0	8.1	-

출처 : 통계청, 국토교통부, UN, 대만통계청

자료 : 통계청 「장래인구추계」 2011.12, 통계청 「<http://kosis.kr>> 인구동향조사」 2014. 7.

### 3. 실 업 륜

단위 : %

국 가	조사방법	해당연령	2007	2008	2009	2010	2011	2012	2013
아르헨티나	BA	10+	8.5	7.9	9.1	7.4	7.0	7.3	-
오스트레일리아	BA	15+	4.4	4.2	5.6	5.2	5.2	5.2	5.7
오스트리아	BA	15+	4.4	3.8	4.8	4.4	4.1	4.3	4.9
벨기에	BA	15+	7.5	7.0	7.9	8.3	7.1	7.5	8.4
브라질	BA	10+	8.2	...	8.3	-	6.7	6.2	5.4
캐나다	BA	15+	6.0	6.1	8.3	8.0	7.4	7.2	7.1
칠레	BA	15+	7.2	7.5	8.6	7.1	6.6	6.0	5.7
덴마크	BA	15+	3.8	3.4	6.0	7.5	7.6	7.5	7.0
이집트	BA	15~64	8.8	8.7	9.4	9.0	12.0	12.7	...
핀란드	BA	15+	6.9	6.4	8.2	8.4	7.8	7.7	8.2
프랑스	BA	15+	8.0	7.4	9.1	9.3	9.2	9.9	9.9
독일	BA	15+	8.4	7.3	7.7	7.0	5.9	5.5	5.3
그리스	BA	15+	8.3	7.7	9.5	12.5	17.7	24.2	27.2
홍콩	BA	15+	4.0	3.6	5.3	4.3	3.4	3.3	-
헝가리	BA	15+	7.4	7.8	10.0	11.2	10.9	10.9	10.2
인도네시아	BA	15+	9.1	8.4	7.9	7.1	6.6	6.1	6.2
이란	BA	10+	10.5	10.4	11.9	13.5	...	...	...
아일랜드	BA	15+	4.6	6.0	12.0	13.8	14.6	14.7	13.0
이스라엘	BA	15+	7.3	6.1	7.5	6.6	5.6	6.8	6.2
이탈리아	BA	15+	6.1	6.7	7.8	8.4	8.4	10.7	12.2
일본	BA	15+	3.8	4.0	5.1	5.1	4.6	4.4	4.0
한국	BA	15+	3.2	3.2	3.6	3.7	3.4	3.2	3.1
말레이시아	BA	15~64	3.2	3.3	3.7	3.2	3.1	3.0	...
멕시코	BA	15+	3.4	3.5	5.5	5.3	5.2	4.8	4.9
네덜란드	BA	15+	3.2	2.8	3.4	4.4	4.4	5.3	6.7
뉴질랜드	BA	15+	3.7	4.2	6.1	6.5	6.5	6.9	6.2
노르웨이	BA	15+	2.5	2.6	3.1	3.5	3.2	3.1	3.4
파키스탄	BA	10+	5.3	5.2	-	...	...	...	...
필리핀	BA	15+	7.4	7.3	7.5	7.4	7.0	7.0	7.1
폴란드	BA	15+	9.6	7.1	8.2	9.6	9.6	10.1	10.3
포르투갈	BA	15+	8.0	7.6	9.5	10.8	12.7	15.7	16.2
러시아	BA	15~72	6.1	6.3	8.4	7.5	6.5	5.5	5.5
사우디아라비아	BA	15+	5.7	5.1	5.4	...	5.8	5.5	5.6
남아프리카공화국	BA	15~64	22.3	22.9	23.8	24.9	24.9	25.1	24.7
스페인	BA	15+	8.2	11.2	17.9	19.9	21.4	24.8	26.1
스웨덴	BA	15+	6.2	6.2	8.4	8.4	7.8	8.0	8.0
스위스	BA	15+	3.6	3.4	4.1	4.5	4.0	4.2	4.4
대만	BA	15+	3.9	4.1	5.9	5.2	4.4	4.2	4.2
태국	BA	15+	1.2	1.2	1.5	1.0	0.7	0.6	...
터키	BA	15+	8.9	9.7	12.6	10.7	8.8	8.2	8.7
영국	BA	15+	5.3	5.6	7.6	7.8	8.0	7.9	7.5
미국	BA	16+	4.6	5.8	9.2	9.6	9.0	8.1	7.4

자료 : 통계청 「<http://kosis.kr>>경제활동인구조사」 2014. 5

ILO 「<http://www.ilo.org/ilostat>」 2014. 8, OECD 「Main Economic Indicators」 2014. 8

#### 4. 물가지수

2005=100

국 가	소비자물가지수					생산자물가지수				
	2009	2010	2011	2012	2013	2009	2010	2011	2012	2013
아 르 헨 티 나	...	...	...	...	...	86.9	100.0	113.8	127.6	148.5
오스트레일리아	97.2	100.0	103.4	105.2	107.8	98.1	100.0	103.4	103.6	104.7
오 스 트 리 아	98.2	100.0	103.3	105.8	108.0	95.3	100.0	108.3	110.9	109.7
벨 기 에	97.9	100.0	103.5	106.5	107.7	92.7	100.0	108.9	113.0	113.8
브 라 질	95.2	100.0	106.6	112.4	119.4	94.6	100.0	109.4	115.9	122.7
캐 나 다	98.3	100.0	102.9	104.5	105.5	98.5	100.0	106.9	108.1	108.6
칠 레	98.6	100.0	103.3	106.4	108.4	...	...	...	100.0	96.1
중 국	96.8	100.0	105.5	108.2	111.1	94.8	100.0	106.0	104.2	102.2
덴 마 크	97.8	100.0	102.8	105.2	106.1	93.1	100.0	108.6	111.1	112.9
이 집 트	89.9	100.0	110.1	117.9	129.1	88.8	100.0	114.8	117.6	121.5
핀 란 드	98.8	100.0	103.4	106.3	107.9	96.0	100.0	106.4	109.7	109.9
프 랑 스	98.5	100.0	102.1	104.1	105.0	97.0	100.0	104.6	107.0	106.9
독 일	98.9	100.0	102.1	104.1	105.7	98.5	100.0	105.3	107.0	106.9
그 리 스	95.5	100.0	103.3	104.9	103.9	94.3	100.0	107.4	112.7	112.0
홍 콩	97.7	100.0	105.3	109.5	114.3	94.3	100.0	108.3	108.4	105.1
형 가 리	95.3	100.0	104.0	109.9	111.8	95.9	100.0	105.4	109.7	110.5
인 도	89.3	100.0	108.9	119.0	132.0	91.3	100.0	108.9	117.7	125.1
인 도 네 시 아	95.1	100.0	105.4	109.9	116.9	95.4	100.0	107.4	112.9	...
이 란 드	90.8	100.0	120.6	153.6	214.0	...	...	...	...	...
아 일 랜드	101.0	100.0	102.6	104.3	104.8	102.1	...	...	...	...
이 스 라 엘	97.4	100.0	103.5	105.2	106.8	96.2	100.0	107.8	112.4	112.9
이 탈 리 아	98.5	100.0	102.7	105.9	107.2	97.1	100.0	104.7	108.5	107.3
일 본	100.7	100.0	99.7	99.7	100.0	100.1	100.0	101.5	100.6	101.8
한 국	97.1	100.0	104.0	106.3	107.7	96.3	100.0	106.7	107.5	105.7
말 레 이 시 아	98.3	100.0	103.2	104.9	107.1	94.7	100.0	109.0	109.0	106.9
멕시코	96.0	100.0	103.4	107.7	111.8	95.7	100.0	106.0	111.0	112.1
네 덜 란 드	98.7	100.0	102.3	104.9	107.5	97.6	100.0	105.2	108.4	109.2
뉴 질 랜드	97.8	100.0	104.4	105.4	106.3	96.3	100.0	104.0	104.4	...
노 르 웨 이	97.7	100.0	101.3	102.0	104.2	84.5	100.0	116.3	119.5	120.3
파 키 스 탄	87.8	100.0	111.9	122.8	132.2	82.4	100.0	118.8	127.3	137.2
필 리 핀	96.3	100.0	104.6	108.0	111.2	105.2	100.0	100.9	100.4	92.8
폴 란 드	97.4	100.0	104.2	108.1	109.4	97.9	100.0	107.5	111.0	109.5
포 르 투 갈	98.6	100.0	103.7	106.5	106.8	96.4	100.0	105.8	109.8	...
러 시 아	93.6	100.0	108.4	113.9	121.6	...	...	...	...	...
사우디아라비아	94.9	100.0	105.8	108.9	112.7	95.8	100.0	104.2	106.8	...
싱 가 포 르	97.3	100.0	105.3	110.0	112.6	95.5	100.0	108.4	109.0	106.0
남아프리카공화국	95.9	100.0	105.3	111.0	117.3	97.7	100.0	105.2	112.9	119.6
스 페 인	98.2	100.0	103.2	105.7	107.2	96.4	100.0	106.9	111.0	111.7
스 웨 덴	98.9	100.0	103.0	103.9	103.8	98.6	100.0	102.8	102.4	99.7
스 위 스	99.3	100.0	100.2	99.6	99.3	100.1	100.0	98.9	98.4	98.7
대 만	97.7	98.6	100.0	101.9	102.7	90.9	95.9	100.0	98.8	96.4
태 국	96.8	100.0	103.8	106.9	109.3	91.4	100.0	105.5	106.5	106.8
터 키	92.1	100.0	106.5	115.9	124.6	92.2	100.0	111.1	117.9	123.1
영 국	96.8	100.0	104.5	107.4	110.2	97.4	100.0	104.7	106.9	108.4
미 국	98.4	100.0	103.2	105.3	106.8	93.6	100.0	108.8	109.4	110.1

자료 : 통계청 「<http://kosis.kr> 소비자물가조사」 2014. 8

한국은행 「<http://ecos.bok.or.kr>」 2014. 8

## 5. 수출 · 수입

단위 : 100만달러

국 가	수 출					수 입				
	2009	2010	2011	2012	2013	2009	2010	2011	2012	2013
아 르 헨 티 나	56,065	64,722	84,269	75,219	83,026	39,105	48,048	74,319	68,507	74,002
오스트레일리아	153,884	212,362	271,696	256,664	253,014	165,471	201,639	243,701	260,940	242,132
오 스 트 리 아	130,791	144,889	169,519	158,821	166,544	136,081	150,601	182,339	169,657	172,588
벨 기 에	371,397	407,055	475,981	446,637	469,921	354,666	391,334	466,833	439,492	452,162
브 라 질	152,995	201,915	256,040	242,580	242,179	133,673	191,537	236,946	228,377	244,677
캐 나 다	314,002	387,481	452,137	454,834	458,396	330,885	392,119	451,247	462,423	-
칠 레	51,963	68,996	80,027	79,712	77,877	41,364	57,928	73,545	79,080	80,443
중 국	1,201,790	1,578,270	1,899,180	2,048,940	-	1,004,170	1,396,200	1,742,850	1,817,780	-
덴 마 크	91,817	95,758	111,900	106,127	111,351	80,372	83,170	96,431	92,300	98,373
이 집 트	23,062	26,438	30,528	29,409	28,493	44,946	52,923	58,903	65,774	59,662
핀 란 드	62,872	69,492	79,127	73,114	74,389	60,866	68,773	84,235	76,558	77,424
프 랑 스	476,098	516,955	584,941	557,487	566,884	560,484	608,653	712,469	665,086	668,658
독 일	1,120,670	1,261,580	1,476,950	1,408,370	1,452,580	926,154	1,056,170	1,256,170	1,164,630	1,190,100
그 리 스	24,657	27,991	33,836	35,485	36,269	72,636	67,328	67,468	63,380	62,084
홍 콩	318,510	390,143	428,732	442,799	458,959	347,311	433,111	483,633	504,405	523,558
형 가 리	84,586	94,760	110,897	103,047	108,426	78,034	87,612	100,989	94,282	99,091
인 도	164,921	226,392	302,965	296,798	312,147	257,187	350,098	464,427	489,710	467,118
인 도 네 시 아	119,646	158,074	200,587	188,516	182,659	93,786	135,323	176,881	190,992	186,351
이 란	78,830	101,316	130,500	95,500	-	50,768	65,404	61,760	56,500	-
아 일 랜드	119,264	118,951	127,012	117,770	115,335	62,595	60,686	67,167	63,228	65,999
이 스 라 엘	47,934	58,392	67,648	63,191	66,401	49,278	61,209	75,830	75,392	-
이 탈 리 아	406,685	446,852	523,283	501,534	517,636	414,725	486,968	558,813	489,095	477,298
일 본	580,719	769,773	822,564	798,620	714,613	550,530	692,426	854,073	885,615	832,412
한 국	363,534	466,384	555,214	547,870	559,632	323,085	425,212	524,413	519,584	515,586
말 레 이 시 아	157,244	198,612	228,086	227,538	228,276	123,757	164,622	187,473	196,393	206,015
멕 시 코	229,683	298,138	349,569	370,889	380,107	246,104	316,556	368,399	389,284	-
네 덜 란 드	431,695	492,742	569,513	554,699	567,687	382,278	440,025	507,759	501,163	507,478
뉴 질 랜드	24,848	32,277	37,485	37,382	-	25,249	31,807	37,348	37,817	-
노 르 웨 이	116,778	130,669	160,305	161,026	153,186	68,970	77,326	90,787	87,316	89,986
파 키 스 탄	17,523	21,410	25,383	22,807	-	31,648	37,783	43,955	42,920	-
필 리 핀	38,421	51,541	48,316	52,072	53,882	45,857	58,533	64,097	65,845	65,048
폴 란 드	136,641	159,758	188,671	181,818	202,648	149,570	178,063	208,278	195,438	204,326
포 르 투 갈	44,350	48,738	59,609	58,255	62,843	71,742	75,576	82,481	72,306	75,066
러 시 아	303,388	400,420	515,408	527,433	523,293	210,984	273,614	350,411	369,347	377,278
사우디아라비아	192,296	251,147	364,735	386,000	-	95,544	106,864	131,587	155,592	163,901
싱 가 포 르	269,832	351,867	409,503	408,393	410,250	245,785	310,791	365,770	379,723	373,016
남아프리카공화국	62,614	81,821	96,922	87,367	83,528	74,054	94,226	121,606	124,245	-
스 페 인	220,848	246,274	298,457	286,218	310,996	290,744	315,548	362,835	325,837	333,932
스 웨 덴	131,042	158,090	187,243	172,725	167,619	120,262	148,474	174,730	164,114	159,666
스 위 스	166,483	185,790	223,225	213,983	217,092	147,581	166,924	196,790	188,618	191,298
대 만	203,675	274,601	308,257	301,181	305,441	174,371	251,236	281,438	270,473	269,897
태 국	151,910	195,358	226,411	228,178	225,081	134,734	185,121	228,840	250,277	248,794
터 키	102,143	113,883	134,907	152,462	151,807	140,928	185,544	240,842	236,545	251,650
영 국	356,529	410,137	478,206	474,641	476,961	485,963	562,697	638,615	646,454	645,465
미 국	1,056,040	1,278,490	1,480,290	1,545,710	1,579,050	1,605,300	1,969,180	2,265,890	2,335,540	2,331,370

출처 : 한국무역협회, IMF, 대만

자료 : 한국무역협회 「<http://www.kita.net>」 2014. 8.

## 6. 수출입 단가지수

단위 : 100만달러

국 가	수 출					수 입				
	2009	2010	2011	2012	2013	2009	2010	2011	2012	2013
아 르 헨 티 나	113.4	100.0	116.5	118.4	...	...	100.0	109.7	112.8	...
오스트레일리아	81.8	100.0	126.7	117.2	108.7	89.8	100.0	113.1	115.2	109.9
벨 기 에	97.0	100.0	113.1	106.7	109.8	95.0	100.0	113.9	108.2	111.4
브 라 질	86.5	100.0	121.2	114.4	111.7	93.8	100.0	115.5	122.2	115.7
캐 나 다	87.1	100.0	110.6	107.8	106.5	94.3	100.0	108.1	108.0	105.1
덴 마 크	100.2	100.0	108.9	104.4	106.4	102.6	100.0	108.5	101.5	102.0
핀 란 드	100.5	100.0	110.1	102.2	103.9	99.0	100.0	113.7	108.0	109.1
독 일	107.1	100.0	108.2	104.2	...	103.4	100.0	112.1	108.9	...
그 리 스	96.4	100.0	114.2	109.9	111.6	98.4	100.0	112.9	109.1	109.6
홍 콩	95.7	100.0	107.8	111.8	113.3	94.2	100.0	107.9	111.8	112.8
형 가 리	101.1	100.0	106.8	98.2	98.8	101.1	100.0	108.6	101.2	101.2
인 도	83.0	100.0	117.7	109.0	...	83.6	100.0	171.4	161.6	...
아 일 랜 드	102.6	100.0	104.5	101.8	103.8	100.2	100.0	111.3	108.8	111.6
이 스 라 엘	96.3	100.0	106.5	110.7	113.0	93.0	100.0	114.5	111.3	110.2
이 탈 리 아	98.9	100.0	95.9	89.7	93.7	94.9	100.0	98.6	91.8	93.1
일 본	96.2	100.0	107.6	105.4	96.2	87.6	100.0	118.2	118.0	110.4
한 국	76.1	100.0	119.2	121.3	124.7	75.9	100.0	124.0	123.0	122.3
네 덜 란 드	98.4	100.0	110.4	104.2	...	97.8	100.0	110.2	104.6	-
뉴 질 란 드	77.5	100.0	113.7	106.1	113.3	86.9	100.0	111.1	111.6	108.5
노 르 웨 이	86.7	100.0	127.3	126.5	126.4	96.9	100.0	112.1	108.5	109.8
파 키 스 탄	88.1	100.0	118.3	118.8	...	87.9	100.0	123.8	129.5	-
폴 란 드	121.8	...	...	...	...	121.4	...	...	...	...
사우디아라비아	76.1	100.0	138.9	132.2	130.6	...	...	...	...	...
싱 가 포 르	92.5	100.0	111.0	110.5	107.4	93.0	100.0	113.6	114.0	110.7
스 페 인	103.3	100.0	110.0	103.8	107.1	100.3	100.0	113.9	110.1	100.7
스 웨 덴	95.3	100.0	111.2	105.4	104.4	94.2	100.0	112.9	107.1	107.1
대 만	101.7	106.9	112.1	115.0	119.9	108.7	119.2	129.9	129.5	129.2
태 국	91.6	100.0	105.6	106.3	104.1	92.5	100.0	110.1	111.9	111.4
터 키	96.7	100.0	111.5	108.4	108.5	92.3	100.0	114.9	111.9	110.1
영 국	94.4	100.0	112.2	109.7	109.3	95.4	100.0	113.1	111.1	110.4
미 국	95.4	100.0	108.1	108.4	108.0	93.6	100.0	110.9	111.2	110.0

출처 : 한국은행, IMF, 대만

- 수출입 단가지수는 수출입 품목의 단위당 가격의 변동을 지수화한 것으로 US\$기준으로 작성된 지수임

자료 : 한국은행 「<http://ecos.bok.or.kr>」 2014. 8.

## 7. 국제수지(경상수지)

단위 : 100만달러

국 가	2007	2008	2009	2010	2011	2012	2013
아 르 헨 티 나	7,354	6,756	8,338	1,360	-2,271	48	-4,330
오스트레일리아	-64,161	-52,121	-48,898	-43,891	-41,208	-64,224	-43,822
오 스 트 리 아	13,190	20,127	10,291	13,149	6,610	9,479	11,246
벨 기 에	7,041	-7,110	-2,889	8,468	-5,463	-9,353	-9,661
브 라 질	1,551	-28,192	-24,306	-47,273	-52,480	-54,246	-81,075
캐 나 다	11,307	3,470	-40,341	-56,626	-49,083	-62,256	-58,975
칠 레	7,458	-3,307	3,518	3,581	-3,070	-9,083	-9,486
중 국	353,183	420,569	243,257	237,810	136,097	215,392	182,807
덴 마 크	4,414	10,000	10,767	18,183	19,875	18,750	24,148
이 집 트	412	-1,415	-3,349	-4,504	-5,484	-6,972	-
핀 란 드	13,292	8,941	6,713	5,944	-1,689	-3,124	-2,466
프 랑 스	-26,610	-49,877	-35,439	-33,734	-49,217	-41,292	-40,227
독 일	248,783	226,272	198,347	212,156	247,218	255,383	273,966
그 리 스	-44,587	-51,313	-35,913	-30,274	-28,583	-6,172	1,767
홍 콩	27,555	32,872	21,156	16,012	13,809	4,147	5,097
헝 가 리	-9,962	-11,119	-193	261	676	909	3,904
인 도 네 시 아	-8,076	-30,972	-26,186	-54,516	-62,518	-91,471	-49,226
아 일 랜 드	10,493	126	10,629	5,144	1,685	-24,074	-
이 스 라 엘	-13,850	-15,297	-5,001	2,319	2,828	9,245	14,438
이 탈 리 아	5,533	3,061	7,914	7,172	3,929	2,121	5,956
일 본	-51,574	-65,380	-39,304	-70,093	-65,800	-5,529	21,273
말 레 이 시 아	211,685	159,363	147,017	203,916	119,064	60,859	34,068
멕시코	11,795	3,190	33,593	28,850	18,656	50,835	79,884
네 덜 란 드	29,770	38,914	31,801	26,998	33,508	18,638	11,732
뉴 질 란 드	-14,673	-20,029	-8,165	-3,899	-12,569	-15,058	-25,856
노 르 웨 이	52,526	38,036	41,575	57,760	75,399	73,596	83,070
파 키 스 탄	-9,343	-10,224	-2,957	-3,367	-4,821	-6,963	-6,153
필 리 핀	49,732	72,915	45,169	50,258	66,454	72,609	57,392
폴 란 드	-8,301	-15,655	-3,993	-1,354	-2,234	-2,342	-4,170
포르 투 갈	8,072	144	8,448	7,179	5,643	6,949	9,423
러 시 아	-26,499	-34,957	-17,155	-24,030	-25,770	-18,263	-7,105
사우디아라비아	-23,517	-31,906	-25,652	-24,215	-16,792	-4,359	1,160
싱 가 포 르	72,193	103,935	50,384	67,452	97,274	71,282	32,761
남아프리카공화국	93,380	132,322	20,955	66,751	158,545	164,764	134,330
스 페 인	46,749	27,742	32,360	55,943	62,594	50,150	54,555
스 웨 덴	-20,018	-20,110	-11,353	-7,023	-9,479	-20,017	-20,507
스 위 스	-144,540	-154,529	-69,775	-62,498	-53,955	-16,295	10,668
대 만	43,320	44,622	25,192	29,402	32,841	31,358	34,541
태 국	40,384	5,774	36,166	75,894	39,486	53,914	97,574
터 키	35,154	27,505	42,923	39,872	41,688	50,591	57,346
영 국	15,678	2,211	21,891	9,946	8,916	-1,431	-2,678
미 국	-37,781	-40,372	-12,124	-45,420	-75,082	-48,497	-65,061
	-71,079	-41,159	-37,050	-75,229	-32,765	-94,270	-114,210
	-713,352	-681,341	-381,638	-449,477	-457,729	-440,423	-379,276

출처 : 한국은행, IMF, 대만

자료 : 한국은행 「<http://ecos.bok.or.kr>」 2014. 9.



8. 무역 의존도1)

단위 : %

국 가	수 출					수 입				
	2009	2010	2011	2012	2013	2009	2010	2011	2012	2013
아 르 헨 티 나	14.81	13.99	15.11	12.47	13.57	10.33	10.38	13.33	11.36	12.10
오 스트 레 일 리 아	16.61	18.60	19.59	16.75	16.21	17.86	17.66	17.57	17.03	15.52
오 스 트 리 아	34.08	38.36	40.75	40.26	40.05	35.46	39.88	43.83	43.01	41.50
벨 기 에	78.48	86.38	92.73	92.49	92.48	74.94	83.05	90.94	91.01	88.99
브 라 질	9.44	9.42	10.34	10.79	10.78	8.25	8.94	9.57	10.16	10.90
캐 나 다	22.91	24.01	25.42	24.97	25.12	24.14	24.29	25.37	25.39	-
칠 레	30.15	31.72	31.86	29.94	28.09	24.00	26.63	29.28	29.70	29.02
중 국	24.08	26.61	25.94	24.90	-	20.12	23.54	23.80	22.09	-
덴 마 크	29.57	30.60	33.53	33.67	33.66	25.88	26.58	28.89	29.29	29.74
이 집 트	12.20	12.08	12.94	11.19	10.48	23.78	24.18	24.96	25.03	21.94
핀 란 드	26.26	29.36	30.16	29.58	28.96	25.43	29.05	32.10	30.98	30.14
프 랑 스	18.17	20.15	21.02	21.35	20.73	21.40	23.73	25.61	25.47	24.45
독 일	33.98	38.18	40.71	41.11	39.96	28.08	31.96	34.62	33.99	32.74
그 리 스	7.68	9.51	11.67	14.28	15.00	22.63	22.88	23.27	25.51	25.68
홍 콩	148.80	170.64	172.52	168.60	167.50	162.26	189.43	194.61	192.06	191.07
형 가 리	66.80	74.32	80.68	82.70	-	61.62	68.72	73.47	75.67	-
인 도 네 시 아	12.08	13.25	16.11	15.97	16.63	18.84	20.49	24.70	26.35	24.89
이 란 드	22.17	22.29	23.71	21.50	21.04	17.38	19.08	20.91	21.78	21.46
아 일 란 드	21.74	23.98	24.70	19.00	-	14.00	15.48	11.69	11.24	-
이 스 라 엘	52.90	56.81	56.19	55.91	52.95	27.77	28.98	29.71	30.02	30.30
이 탈 리 아	23.29	25.20	26.20	24.53	22.79	23.95	26.42	29.37	29.26	-
일 본	19.26	21.74	23.83	24.91	24.99	19.64	23.69	25.44	24.29	23.04
한 국	11.53	14.01	13.93	13.45	14.58	10.93	12.60	14.46	14.91	16.98
말 레 이 시 아	40.29	42.62	46.16	44.82	42.91	35.81	38.86	43.60	42.51	39.53
멕 시 코	77.75	80.24	78.85	74.60	73.06	61.19	66.51	64.81	64.38	65.94
네 덜 란 드	25.65	28.35	29.88	31.26	30.15	27.49	30.10	31.48	32.81	-
뉴 질 란 드	54.21	63.40	68.39	72.03	70.95	48.00	56.62	60.97	65.08	63.42
뉴 노 르 웨 이	20.89	22.50	22.86	21.80	-	21.23	22.17	22.77	22.05	-
파 키 스 탄	30.82	31.04	32.66	32.20	29.89	18.21	18.37	18.50	17.46	17.56
필 리 핀	10.44	12.08	11.88	10.14	-	18.85	21.33	20.57	19.09	-
폴 란 드	22.82	25.82	21.56	20.81	19.81	27.24	29.33	28.60	26.32	23.91
포르 투 갈	31.71	34.01	36.58	37.09	39.16	34.71	37.90	40.38	39.87	39.48
러 시 아	18.94	21.29	25.06	27.46	28.57	30.64	33.01	34.67	34.08	34.13
사 우 디 아 라 비 아	24.81	26.26	27.06	26.14	24.96	17.26	17.94	18.40	18.31	17.99
싱 가 포 르	44.81	47.67	54.48	52.59	-	22.27	20.29	19.65	21.20	21.99
남 아 프 리 카 공 화 국	140.24	148.83	149.42	142.34	137.70	127.74	131.46	133.46	132.35	125.20
스 페 인	22.03	22.40	24.00	22.85	23.82	26.06	25.80	30.11	32.50	-
스 웨 덴	15.19	17.78	20.52	21.64	22.90	19.99	22.79	24.95	24.64	24.59
스 위 스	32.29	34.14	34.93	32.97	30.04	29.64	32.06	32.60	31.32	28.62
대 만	32.68	33.84	33.88	33.90	33.36	28.97	30.40	29.87	29.88	29.40
태 국	53.95	64.13	66.26	63.37	62.45	46.19	58.67	60.50	56.91	55.18
터 키	57.60	61.26	65.50	62.35	58.12	51.09	58.05	66.20	68.39	64.25
영 국	16.62	15.58	17.41	19.33	18.51	22.93	25.38	31.09	29.99	30.68
미 국	16.15	17.87	19.42	19.28	18.91	22.01	24.51	25.93	26.26	25.59
미 국	7.32	8.55	9.53	9.52	9.40	11.13	13.16	14.59	14.38	13.88

출처 : 한국무역협회, IMF, The World Bank, 대만 - 각국의 수출·수입액을 GDP로 나누어 계산  
 자료 : 한국무역협회 「http://www.kita.net」 2014. 8, IMF 「International Financial Statistics」 2014. 6,  
 대만 「http://eng.stat.gov.tw」 2014. 7  
 주 : 1) 각국의 수출·수입액을 GDP로 계산

## 9. 국민총소득(당해년가격)

단위 : 10억 US달러

국 가	2007	2008	2009	2010	2011	2012	2013
아 르 헨 티 나	255.5	319.4	297.7	358.6	435.2	465.5	470.1
오스트레일리아	815.8	1,012.4	894.4	1,097.4	1,333.8	1,488.6	1,524.4
오 스 트 리 아	370.5	413.2	380.0	378.0	413.2	392.0	412.5
벨 기 에	464.2	514.7	470.3	479.5	518.1	484.2	507.4
브 라 질	1,338.7	1,614.4	1,588.1	2,104.4	2,430.0	2,213.6	2,203.2
캐 나 다	1,436.4	1,519.1	1,346.7	1,582.8	1,745.9	1,788.8	1,798.9
칠 레	154.3	166.9	161.2	202.9	237.2	254.8	266.1
중 국	3,502.1	4,550.4	4,981.7	5,904.6	7,251.6	8,187.4	9,196.2
덴 마 크	314.8	349.3	315.5	320.2	342.8	324.7	343.6
이 집 트	132.9	165.7	191.2	217.7	229.4	256.4	266.2
핀 란 드	246.2	273.1	243.2	240.2	263.1	248.3	258.4
프 랑 스	2,627.4	2,881.7	2,668.1	2,617.2	2,841.4	2,656.0	2,784.6
독 일	3,381.1	3,665.9	3,380.5	3,376.5	3,710.2	3,507.8	3,736.0
그 리 스	296.7	330.4	313.2	286.0	281.5	250.4	241.5
홍 콩	218.4	232.2	220.5	233.5	255.3	266.4	279.5
형 가 리	126.6	144.4	121.0	122.4	131.8	117.5	-
인 도	1,233.6	1,216.9	1,357.4	1,690.5	1,864.1	1,837.3	1,855.6
인 도 네 시 아	414.4	492.1	520.7	689.3	821.2	850.8	841.5
이 란	283.0	335.7	328.6	-	-	503.2	369.3
아 일 랜드	224.9	228.9	187.9	176.0	183.4	172.0	-
이 스 라 엘	174.8	209.1	200.7	226.6	253.9	249.6	285.8
이 탈 리 아	2,126.0	2,282.1	2,101.4	2,045.7	2,183.3	2,003.2	2,058.9
일 본	4,503.6	5,011.7	5,174.9	5,643.2	6,089.5	6,126.3	5,078.8
한 국	1,119.3	1,001.7	900.2	1,095.4	1,209.7	1,234.9	1,316.0
말 레 이 시 아	189.5	224.1	198.2	239.4	282.1	293.4	301.3
멕 시 코	1,021.5	1,080.5	884.1	1,042.1	1,152.7	1,166.8	1,234.1
네 덜 란 드	795.6	852.3	777.1	765.2	835.4	777.3	796.5
뉴 질 랜드	125.5	120.9	114.0	136.2	156.4	163.8	-
노 르 웨 이	392.2	451.8	381.0	425.9	496.1	510.7	520.9
파 키 스 탄	155.0	173.4	172.3	183.9	223.3	236.5	248.0
필 리 핀	187.1	219.8	223.4	265.9	267.8	298.6	325.8
폴 란 드	409.0	516.8	414.5	450.7	492.3	467.5	495.8
포 르 투 갈	224.4	242.9	224.6	221.1	229.2	206.3	215.4
러 시 아	1,270.9	1,614.4	1,183.0	1,477.8	1,844.5	1,949.3	2,017.1
사우디아라비아	422.3	529.0	437.7	533.9	679.2	744.9	745.3
싱 가 포 르	174.3	183.6	183.5	235.1	270.1	280.1	290.8
남아프리카공화국	276.4	264.2	277.8	358.0	394.7	373.5	343.2
스 페 인	1,407.8	1,550.8	1,427.1	1,367.1	1,425.2	1,307.1	1,347.5
스 웨 덴	473.1	503.1	413.5	473.5	548.0	537.3	573.4
스 위 스	454.2	489.2	520.9	585.1	664.9	652.7	-
대 만	403.3	410.1	390.1	441.8	478.4	490.6	503.3
태 국	238.0	262.9	253.4	305.2	333.3	351.4	363.5
터 키	640.1	722.0	606.3	724.0	766.9	781.7	810.9
영 국	2,891.5	2,744.1	2,235.4	2,313.0	2,495.4	2,451.7	2,491.1
미 국	14,586.6	14,794.2	14,492.9	15,121.1	15,848.3	16,514.5	17,057.5

출처 : 한국은행, The World Bank, 대만통계청

10. 1인당 국민총소득(당해년가격)

단위 : 달러

국 가	2007	2008	2009	2010	2011	2012	2013
아 르 헨 티 나	6,497.0	8,051.0	7,438.0	8,883.0	10,686.0	11,329.0	11,342.0
오스트레일리아	38,397.0	46,774.0	40,584.0	48,984.0	58,649.0	64,583.0	65,302.0
오 스 트 리 아	44,582.0	49,533.0	45,394.0	44,984.0	48,993.0	46,317.0	48,559.0
벨 기 에	43,475.0	47,773.0	43,297.0	43,821.0	47,070.0	43,779.0	45,696.0
브 라 질	7,046.0	8,418.0	8,208.0	10,780.0	12,339.0	11,143.0	10,996.0
캐 나 다	43,544.0	45,522.0	39,897.0	46,380.0	50,624.0	51,346.0	51,130.0
칠 레	9,259.0	9,918.0	9,485.0	11,829.0	13,707.0	14,587.0	15,101.0
중 국	2,625.0	3,389.0	3,687.0	4,342.0	5,299.0	5,946.0	6,637.0
덴 마 크	57,566.0	63,559.0	57,105.0	57,679.0	61,485.0	57,999.0	61,151.0
핀 란 드	46,529.0	51,361.0	45,509.0	44,752.0	48,815.0	45,914.0	47,614.0
프 랑 스	42,234.0	46,068.0	42,425.0	41,391.0	44,689.0	41,541.0	43,312.0
독 일	40,453.0	43,966.0	40,640.0	40,672.0	44,758.0	42,364.0	45,160.0
그 리 스	26,809.0	29,814.0	28,221.0	25,740.0	25,315.0	22,511.0	21,702.0
홍 콩	31,488.0	33,322.0	31,464.0	33,117.0	35,978.0	37,273.0	38,791.0
헝 가 리	12,583.0	14,368.0	12,066.0	12,219.0	13,188.0	11,779.0	-
인 도	1,064.0	1,036.0	1,141.0	1,402.0	1,526.0	1,486.0	1,482.0
인 도 네 시 아	1,794.0	2,101.0	2,193.0	2,864.0	3,368.0	3,446.0	3,368.0
이 란	3,941.0	4,619.0	4,468.0	-	-	6,584.0	4,768.0
아 일 랜 드	52,419.0	52,590.0	42,614.0	39,396.0	40,554.0	37,587.0	-
이 스 라 엘	25,220.0	29,424.0	27,588.0	30,534.0	33,661.0	32,652.0	36,964.0
이 탈 리 아	35,739.0	38,116.0	34,895.0	33,808.0	35,951.0	32,902.0	33,757.0
일 본	35,392.0	39,363.0	40,634.0	44,311.0	47,829.0	48,144.0	39,945.0
한 국	23,033.0	20,463.0	18,303.0	22,170.0	24,302.0	24,696.0	26,205.0
말 레 이 시 아	7,067.0	8,207.0	7,133.0	8,465.0	9,810.0	10,033.0	10,138.0
멕시코	8,997.0	9,398.0	7,594.0	8,840.0	9,657.0	9,655.0	10,088.0
네 덜 란 드	48,384.0	51,643.0	46,923.0	46,057.0	50,127.0	46,508.0	47,528.0
뉴 질 랜 드	29,645.0	28,248.0	26,377.0	31,179.0	35,426.0	36,723.0	-
노 르 웨 이	83,084.0	94,557.0	78,782.0	87,079.0	100,337.0	102,253.0	103,290.0
파 키 스 탄	945.0	1,038.0	1,013.0	1,062.0	1,267.0	1,320.0	1,362.0
필 리 핀	2,105.0	2,432.0	2,431.0	2,846.0	2,817.0	3,087.0	3,311.0
폴 란 드	10,711.0	13,533.0	10,853.0	11,799.0	12,886.0	12,235.0	12,973.0
포 르 투 갈	21,257.0	22,982.0	21,225.0	20,877.0	21,629.0	19,455.0	20,303.0
러 시 아	8,847.0	11,237.0	8,233.0	10,290.0	12,859.0	13,615.0	14,122.0
사우디아라비아	16,295.0	20,062.0	16,335.0	19,585.0	24,465.0	26,334.0	25,851.0
싱 가 포 르	36,835.0	37,855.0	36,964.0	46,284.0	52,029.0	52,818.0	53,725.0
남아프리카공화국	5,573.0	5,256.0	5,460.0	6,958.0	7,598.0	7,129.0	6,504.0
스 페 인	31,519.0	34,277.0	31,190.0	29,603.0	30,640.0	27,956.0	28,715.0
스 웨 덴	51,649.0	54,479.0	44,418.0	50,466.0	58,000.0	56,492.0	59,908.0
스 위 스	60,040.0	63,921.0	67,276.0	74,712.0	84,003.0	81,612.0	-
대 만	17,596.0	17,833.0	16,901.0	19,090.0	20,625.0	21,082.0	21,558.0
태 국	3,601.0	3,972.0	3,824.0	4,596.0	5,007.0	5,261.0	5,425.0
터 키	9,210.0	10,261.0	8,510.0	10,036.0	10,497.0	10,564.0	10,821.0
영 국	47,425.0	44,741.0	36,229.0	37,266.0	39,973.0	39,051.0	39,456.0
미 국	48,016.0	48,243.0	46,828.0	48,427.0	50,326.0	52,013.0	53,296.0

출처 : 한국은행, The World Bank, UN, 대만통계청

# 11. 국내총생산(당해년가격)

단위 : 10억달러

국 가	2007	2008	2009	2010	2011	2012	2013
아 르 헨 티 나	329.8	406.0	378.5	462.7	557.7	603.2	611.8
오스트레일리아	853.9	1,055.5	926.7	1,141.8	1,386.9	1,532.4	1,560.6
오 스 트 리 아	375.0	414.2	383.7	377.7	416.0	394.5	415.8
벨 기 에	459.6	507.4	473.3	471.2	513.3	482.9	508.1
브 라 질	1,366.8	1,653.5	1,620.2	2,143.1	2,476.7	2,248.8	2,245.7
캐 나 다	1,457.9	1,542.6	1,370.8	1,614.1	1,778.6	1,821.5	1,825.1
칠 레	173.0	179.9	172.3	217.5	251.2	266.3	277.2
중 국	3,494.1	4,521.8	4,990.2	5,930.5	7,321.9	8,229.5	9,240.3
덴 마 크	311.4	343.9	310.5	313.0	333.7	315.2	330.8
이 집 트	130.5	162.8	189.0	218.9	236.0	262.8	272.0
핀 란 드	246.1	272.0	239.4	236.7	262.4	247.1	256.8
프 랑 스	2,582.4	2,831.8	2,619.7	2,565.0	2,782.2	2,611.2	2,735.0
독 일	3,323.8	3,623.7	3,298.2	3,304.4	3,628.1	3,426.0	3,634.8
그 리 스	305.4	341.6	321.0	294.2	289.9	248.4	241.7
홍 콩	211.6	219.3	214.1	228.6	248.5	262.6	274.0
형 가 리	136.1	154.2	126.6	127.5	137.5	124.6	-
인 도	1,238.7	1,224.1	1,365.4	1,708.5	1,880.1	1,858.7	1,876.8
인 도 네 시 아	432.2	510.2	539.6	709.2	845.9	876.7	868.4
이 란	286.1	356.0	362.7	422.6	528.4	502.7	368.9
아 일 랜드	259.6	264.0	225.4	209.4	226.0	210.6	217.8
이 스 라 엘	175.0	213.1	205.8	231.7	258.2	257.6	291.4
이 탈 리 아	2,127.2	2,307.3	2,111.2	2,055.4	2,196.3	2,013.3	2,071.3
일 본	4,356.4	4,849.2	5,035.1	5,495.4	5,905.6	5,937.8	4,901.5
한 국	1,122.7	1,001.7	902.3	1,094.3	1,202.7	1,222.4	1,304.3
말 레 이 시 아	193.6	231.0	202.3	247.5	289.3	305.0	312.4
멕 시 코	1,043.4	1,099.1	895.3	1,051.6	1,170.1	1,186.5	1,260.9
네 덜 란 드	782.6	870.8	796.3	777.2	832.8	770.1	800.2
뉴 질 랜드	135.3	130.5	119.0	143.5	164.0	171.5	182.6
노 르 웨 이	393.5	453.9	378.9	421.0	490.8	500.0	512.6
파 키 스 탄	152.4	170.1	167.9	177.2	213.7	224.9	236.6
필 리 핀	149.4	173.6	168.3	199.6	224.1	250.2	272.0
폴 란 드	425.3	529.4	430.9	469.8	515.8	490.2	517.5
포 르 투 갈	231.7	251.9	234.1	228.9	237.9	212.1	220.0
러 시 아	1,299.7	1,660.8	1,222.6	1,524.9	1,904.8	2,017.5	2,096.8
사우디아라비아	415.9	519.8	429.1	526.8	669.5	734.0	745.3
싱 가 포 르	180.0	192.2	192.4	236.4	274.1	286.9	297.9
남아프리카공화국	286.2	273.1	284.2	365.2	403.9	382.3	350.6
스 페 인	1,441.4	1,593.4	1,454.3	1,384.8	1,454.5	1,322.5	1,358.3
스 웨 덴	462.5	486.2	405.8	463.1	536.0	523.9	557.9
스 위 스	450.5	524.3	509.5	549.1	658.9	631.2	650.8
대 만	393.1	400.1	377.5	428.2	465.2	475.3	489.1
태 국	247.0	272.6	263.7	318.9	345.7	366.0	387.3
터 키	647.2	730.3	614.6	731.2	774.8	788.9	820.2
영 국	2,857.1	2,687.8	2,208.0	2,295.5	2,462.5	2,461.8	2,522.3
미 국	14,480.3	14,720.3	14,417.9	14,958.3	15,533.8	16,244.6	16,800.0

출처 : 한국은행, The World Bank, 대만통계청

## 12. 경제성장율(기준년가격 GDP)

단위 : %

국 가	2007	2008	2009	2010	2011	2012	2013
아 르 헨 티 나	8.0	3.1	0.1	9.1	8.6	0.9	3.0
오스트레일리아	3.8	3.7	1.7	2.0	2.2	3.6	2.7
오 스 트 리 아	3.7	1.4	-3.8	1.8	2.8	0.9	0.4
벨 기 에	2.9	1.0	-2.8	2.3	1.8	-0.1	0.2
브 라 질	6.1	5.2	-0.3	7.5	2.7	1.0	2.5
캐 나 다	2.0	1.2	-2.7	3.4	2.5	1.7	2.0
칠 레	5.2	3.3	-1.0	5.8	5.8	5.4	4.1
중 국	14.2	9.6	9.2	10.4	9.3	7.7	7.7
덴 마 크	1.6	-0.8	-5.7	1.4	1.1	-0.4	0.4
이 집 트	7.1	7.2	4.7	5.1	1.8	2.2	2.1
핀 란 드	5.3	0.3	-8.5	3.4	2.8	-1.0	-1.4
프 랑 스	2.3	-0.1	-3.1	1.7	2.0	0.0	0.2
독 일	3.3	1.1	-5.1	4.0	3.3	0.7	0.4
그 리 스	3.5	-0.2	-3.1	-4.9	-7.1	-7.0	-3.9
홍 콩	6.5	2.1	-2.5	6.8	4.8	1.5	2.9
형 가 리	0.1	0.9	-6.8	1.3	1.6	-1.7	-
인 도	9.8	3.9	8.5	10.3	6.6	4.7	5.0
인도네시아	6.3	6.0	4.6	6.2	6.5	6.3	5.8
이 란	7.8	0.6	3.9	5.9	3.0	3.0	-5.8
아 일 랜드	5.0	-2.2	-6.4	-1.1	2.2	0.2	-0.3
이 스 라 엘	6.9	4.5	1.2	5.7	4.6	3.4	3.3
이 탈 리 아	1.7	-1.2	-5.5	1.7	0.4	-2.4	-1.9
일 본	2.2	-1.0	-5.5	4.7	-0.5	1.4	1.5
한 국	5.5	2.8	0.7	6.5	3.7	2.3	3.0
말 레 이 시 아	6.3	4.8	-1.5	7.4	5.1	5.6	4.7
멕 시 코	3.1	1.4	-4.7	5.1	4.0	4.0	1.1
네 덜 란 드	3.9	1.8	-3.7	1.5	0.9	-1.2	-0.8
뉴 질 랜드	2.9	-1.9	-0.1	1.8	2.4	2.3	2.5
노 르 웨 이	2.7	0.1	-1.6	0.5	1.3	2.9	0.6
파 키 스 탄	4.8	1.7	2.8	1.6	2.8	4.0	6.1
필 리 핀	6.6	4.2	1.1	7.6	3.6	6.8	7.2
폴 란 드	6.8	5.1	1.8	3.9	4.5	1.9	1.6
포 르 투 갈	2.4	0.0	-2.9	1.9	-1.3	-3.2	-1.4
러 시 아	8.5	5.2	-7.8	4.5	4.3	3.4	1.3
사우디아라비아	6.0	8.4	1.8	7.4	8.6	5.8	3.8
싱 가 포 르	9.1	1.8	-0.6	15.2	6.1	2.5	3.9
남아프리카공화국	5.5	3.6	-1.5	3.1	3.6	2.5	1.9
스 페 인	3.5	0.9	-3.8	-0.2	0.1	-1.6	-1.2
스 웨 덴	3.3	-0.6	-5.0	6.6	2.9	0.9	1.5
스 위 스	3.8	2.2	-1.9	3.0	1.8	1.0	2.0
대 만	6.0	0.7	-1.8	10.8	4.2	1.5	2.1
태 국	5.0	2.5	-2.3	7.8	0.1	7.7	1.8
터 키	4.7	0.7	-4.8	9.2	8.8	2.1	4.0
영 국	3.4	-0.8	-5.2	1.7	1.1	0.3	1.7
미 국	1.8	-0.3	-2.8	2.5	1.8	2.8	1.9

출처 : 한국은행, The World Bank, 대만통계청

### 13. 남·북한주요경제지표

	단 위		한 국 (A)	북 한 (B)	배 율 (A/B)
1. 인 구	천 명	1,000 persons	50,220.00	24,545.00	2.00
2. 명 목 GNI	억 달러	100milliondollars	1,441,064.00	33,844.00	42.60
3. 1 인 당 GNI	달러	dollar	2,870.00	138.00	20.80
4. 경 제 성 장 륜	%	percent	3.00	1.10	
5. 대 외 경 제 무 역 총 액	억 달러	100milliondollars	10,752.20	73.40	146.50
( 수 출 )	억 달러	100milliondollars	5,596.30	32.20	173.80
( 수 입 )	억 달러	100milliondollars	5,155.90	41.30	124.80
대 미 환 율	원 / 달러	won / dollar	1,095.04	99.70	
6. 에 너 지 산 업					
석 탄 생 산 량	만ton	10 thousand ton	182.00	2,660.00	0.10
발 전 용 량	만 kW	10 thousand kW	8,697.00	724.00	12.00
발 전 량	억 kWh	100 million kWh	5,171.00	221.00	23.50
원 유 도 입 량	만 배럴	10 thousand ton	91,508.00	424.00	215.80
7. 농 수 산 물 생 산 량					
곡 물	만 ton	10 thousand ton	483.30	-	-
( 쌀 )	만 ton	10 thousand ton	423.00	-	-
수 산 물	만ton	10 thousand ton	313.50	74.90	4.20
8. 광 산 물 생 산 량					
철 광 석	만 ton	10 thousand ton	60.60	548.60	0.10
비 철 금 속	만 ton	10 thousand ton	23.90	9.20	2.60
9. 중 화 학 공 업 생 산 량					
자 동 차	만 대	10 thousand cars	452.10	0.40	1,130.30
조 강	만 ton	10 thousand ton	6,606.10	121.00	54.60
시 멘 트	만 ton	10 thousand ton	4,730.20	660.00	7.20
비 료	만 ton	10 thousand ton	257.70	48.50	5.30
10. 경 공 업 생 산 량					
화 학 섬 유	만 ton	10 thousand ton	145.80	2.50	58.30
11. 사 회 간 접 자 본					
철 도 총 연 장	km	km	3,590.00	5,299.00	0.70
도 로 총 연 장	km	km	106,232.00	26,118.00	4.10
항 만 능 력	만 ton	10 thousand ton		3,700.00	
선 박 보 유	만ton	10 thousand ton	1,358.00	73.00	18.60

자료 : 한국은행 「<http://ecos.bok.or.kr>」

주: 1) 2010년 이후 북한 곡물 및 쌀 생산량 자료는 입수되지 않아 미수록

---

# XX. 부 록

## Appendix

---

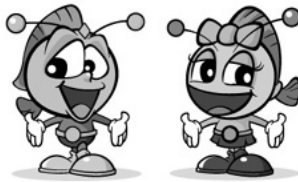

[www.yeonggwang.go.kr](http://www.yeonggwang.go.kr)



**영광군**  
YEONGGWANG-GUN





### 1. 국가지정 문화재 National Cultural Properties

지정번호	명칭	지정일	수량	소유자	소재지
보물 제504호	영광 신천리 삼층석탑	'69.06.16	1기	국 유	묘량면 신천리 1226
보물 제830호	영광 불갑사 대웅전	'85.01.08	1동	불갑사	불갑면 모악리 8
보물 제1377호	영광불갑사 목조석가 여래삼불좌상	'03.06.26	3기	불갑사	불갑면 모악리 8
보물 제1470호	영광 불갑사 불복장전적	'06.04.28	259 점	"	불갑면 모악리 8
보물 제1470-1호	석가삼존상, 16나한상복장전적	'06.04.28	101 점	"	불갑면 모악리 8
보물 제1470-2호	지장보살상, 시왕상복장전적	'06.04.28	112 점	"	불갑면 모악리 8
보물 제1470-3호	사천왕상 복장전적	'06.04.28	46점	"	불갑면 모악리 8
중요무형문화재 제123호	영광 법성포 단오제	'12.07.23	일원		법성면 법성리 836-1
명승 제22호	영광 법성진 숲쟁이	'07.02.01	일원	국 유	법성면 법성리 821-1 외 31필지
천연기념물 제112호	영광 불갑사 참식나무 자생 북한지대	'62.12.03	일원	불갑사	불갑면 모악리 산2-1
천연기념물 제389호	영광 칠산도 꿩이갈매기 · 노랑부리백로 · 저어새 번식지	'97.12.30	일원	국 유	낙월면 송이리 산 462 외 6필지
중요민속문화재 제234호	영광 연안김씨종택	'98.01.05	일원	김성호	군남면 동간리 166 외 9필지

### 2. 등록 문화재

지정번호	명칭	지정일	수량	소유자	소재지
등록 제119호	영광 법성리 일본식여관	'04.12.31	1동	오대근	법성면 법성리 705-1
등록 제481호	영광 원불교 대각전	'11.10.19	1동	원불교	백수읍 길용리 3

### 3. 도 지정 문화재

지정번호	종별	명칭	수량	지정일	소재지
제125호	유형문화재	영광향교	일곽	'85.02.25	영광읍 교촌리 393
제153호	"	영광 단주리 당간지주	1기	'87.06.01	영광읍 단주리 307
제159호	"	불갑사 사천왕상	4구	'87.06.01	불갑면 모악리 8
제175호	"	영광 연흥사 소장 묘법연화경	14책	'90.12.05	군남면 용암리 890
제213호	"	영광 내산서원 강감회요목판	42책	'99.07.05	불갑면 쌍운리 203
제230호	"	영광 설매리 석조불두상	1기	'01.06.05	군남면 설매리 산 59-3
제258호	"	영광 연흥사 목조 삼세여래좌상	3구	'02.07.13	군남면 용암리 890

자료 : 문화관광과

도 지정 문화재(속)

지정번호	종별	명칭	수량	지정일	소재지
제288호	유형문화재	영광 내산서원소장 필사본 건거록(간양록)등 문적일괄	10책	'08.04.11	불갑면 쌍운리 203
제306호	"	영광 불갑사 대웅전 삼세불회도	1점	'11.08.26	불갑면 모악리 8
제307호	"	영광 불갑사 팔상전 영산회상도	1점	'11.08.26	불갑면 모악리 8
제308호	"	영광 불갑사 지장시왕도	1점	'11.08.26	불갑면 모악리 8
제311호	"	영광 불갑사 동종	1점	'11.12.20	불갑면 모악리 8
제17호	무형문화재	우도농악		'87.08.25	영광읍 백학리 359-4
제22호	기념물	영광 정렬각	1동	'76.09.30	대마면 원흥리 272-23
제23호	"	영광 정유재란 열부순절지	일원	'76.09.30	백수읍 대신리 813-3,-5
제28호	"	영광 내산서원	1동	'77.10.20	불갑면 쌍운리 산 22-4 외 13필지
제123호	"	영광 성산리 지석묘군	41기	'88.12.21	홍농읍 성산리 산 103-2
제189호	"	영광 월산리 월계고분군	2기	'01.09.27	법성면 월산리 산 104
제205호	"	영광 법성진성	일곽	'02.11.27	법성면 진내리 947 외 30필지
제215호	"	영광 군서 회화나무	3주	'02.11.27	군서면 가사리 314-1외 6필지 군서면 남죽리 670-2외 7필지
제224호	"	영광 법성 입암리 매향비	1기	'04.09.20	법성면 입암리 10-7
제228호	"	영광 대마 성산리 지석묘군	44기	'04.12.13	대마면 성산리 1360-9
제 22호	민속자료	영광 이규현 가옥	일원	'87.06.01	묘량면 영양리 567-1
제 26호	"	영광 신호준 가옥	1곽	'88.06.01	영광읍 입석리 373
제142호	문화재자료	영산김씨 세장비	1기	'87.01.15	불갑면 모악리 산 47, 산47-2
제146호	"	이천우영정 및 이응도목판· 공신회맹축목판	3기	'87.06.01	묘량면 영양리 567-1, 568-1
제166호	"	불갑사 만세루	1동	'88.12.21	불갑면 모악리 8
제190호	"	영광 도동리 흥교	1기	'92.11.30	영광읍 도동리 105-2
제191호	"	영광 도동리 석장승	2기	'92.11.30	영광읍 도동리 159-2
제201호	"	영광 임진수성록	1책	'98.02.05	불갑면 쌍운리 296
제205호	"	영광 불갑사 고적급위시답병록	1책	'99.02.26	불갑면 모악리 8
제249호	"	영광 묘장영당	일원	'04.02.13	묘량면 운당리 1002 외 3필지
제265호	"	영광 남극재소장 고문서	26책	'08.04.11	영광읍 남천리 210-1
제273호	"	영광 이란묘비	1기	'08.03.20	홍농읍 성산리 산88-49
제278호	"	영광 침류정		'12.10.26	불갑면 녹산리 244-4

자료 : 문화관광과

#### 4. 군내 주요산명

산 명	높 이 (m)	위 치
태청산(太淸山)	593.3	대마면, 장성군 삼계면, 삼서면
불갑산(佛甲山)	515.9	불갑면, 함평군 해보면
고성산(古城山)	546.3	대마면, 장성군 삼계면

자료 : 문화관광과

#### 5. 도문화상 수상자 현황

회 수	시 년월일	부 문	수 상 자	전 공 분 야	본 적
제35회	'91.12.09	지역사회개발	이 기 태	향 도 사 가	묘량면 운당리
제37회	'93.12.17	인 문 과 학	전 태 갑	농 업 경 제	백수읍 죽사리
제37회	'93.12.17	체 육	조 영 기	체 육	영광읍 백학리 35-5
제47회	'03.12.	문 화 상	정 형 택	문 학	묘량면 영양리 325

자료 : 문화관광과

#### 6. 군민의 상 수상자 현황

년 도	수 상 종 별	성 명	년 도	수 상 종 별	성 명
1978	도 의 상	임 춘 용	1985	지역사회봉사상	장 영 규
"	교 육 문 화 상	신 훈 업	"	도 의 상	정 현 창
"	새마을지도자상	최 종 환	"	교 육 문 화 상	이 연 수
"	체 육 상	조 영 기	"	새마을지도자상	최 대 두
"	안 보 상	강 순 길	"	안 보 상	임 덕 수
1979	도 의 상	정 명 수	1986	안 보 상	김 범 무
"	교 육 문 화 상	진 규 섭	1988	교 육 문 화 상	조 남 식
"	새마을지도자상	김 용 목	1992	군 민 의 상	김 준 형
"	안 보 상	김 규 영	1993	"	공 옥 진
1980	교 육 문 화 상	이 을 호	1994	"	채 동 명
"	체 육 상	서 용 주	1995	"	한 희 천
"	안 보 상	조 영 규	"	"	이 병 천
1981	교 육 문 화 상	조 웅 환	1997	"	이 순 정
"	새마을지도자상	박 수 일	"	"	최 준 명
"	체 육 상	김 자 현	1998	"	임 백 용
"	안 보 상	정 현 조	1999	"	이 준 근
1982	지역사회봉사상	탁 재 옥	2006	"	정 종
"	새마을지도자상	김 준	2007	"	권 재 흥
"	체 육 상	조 영 표	2008	"	최 윤 자
1984	지역사회봉사상	탁 연 배	2009	"	정 장 오
"	도 의 상	윤 섭	2010	"	강 철
"	체 육 상	김 정 주	2012	"	박 종 상
"	안 보 상	이 삼 형	2013	"	박 용 구

주 : 2011까지 47명 수상(수상자 미선정 : 83, 87, 89, 90, 91, 96, 00, 01, 02, 03, 04, 05, 11)

자료 : 행정지원과

## 7. 역대군수명단

역대	성명	취임		이임		재임기간	비고
		연월일	전임지	연월일	전임지		
1	김영하	'46.03.09		'46.10.30	화순군수	0.7	전남장성
2	이상락	'46.10.30		'47.10.30	고흥군수	1.2	전남고흥
3	정명섭	'47.10.30	화순군수	'48.05.15	장흥군수	0.7	전남고흥
4	김영춘	'48.05.29	함평군수	'50.05.15	무안군수	2.0	전남무안
5	이인영	'50.05.15	보성내무과장	'50.10.22	사망(6.25사변)	0.5	경북예천
6	차성태	'51.03.10	고흥군수	'53.01.04	의원면직	1.10	전남강진
7	박형윤	'53.01.04	도지방사무관	'54.03.17	완도군수	1.3	전남화순
8	임기순	'54.03.17	고흥군수	'55.08.04	보성군수	1.5	전남보성
9	김보균	'55.08.04	진도군수	'57.04.02	담양군수	1.8	광주시
10	한창석	'57.04.02	장성군수	'57.12.18	보성군수	0.7	광주시
11	정재수	'57.12.28	보성군수	'59.08.19	목여고사무관	1.8	전남곡성
12	임기순	'59.08.19	목공고사무관	'60.02.08	부사무관	0.6	전남보성
13	조영선	'60.02.08	신규	'60.05.23	의원면직	0.4	전남영광
14	이해영	'60.05.23	장성군수	'60.11.25	의원면직	0.5	전남해남
15	임종영	'60.11.25	신규	'61.06.16	의원면직	0.7	전남완도
16	박형권	'61.06.16	도양정과장	'61.07.15	의원면직	0.1	광주시
17	원병한	'61.07.15	신규	'61.10.31	화순군수	0.3	강원원주
18	김남권	'61.10.31	장성군수	'62.07.24	무안군수	0.9	전남장성
19	김홍영	'62.07.24	도농지개량과	'73.03.05	광양군수	0.7	전남나주
20	김문수	'63.03.05	도재정과장	'65.08.01	영암군수	2.6	전남장성
21	정상영	'65.08.01	함평군수	'68.06.15	여천군수	2.10	광주시
22	유계홍	'68.06.15	광양군수	'69.08.01	도양정과장	1.2	"
23	김남섭	'69.08.01	도양정과장	'70.06.20	광산군수	0.11	"
24	전석홍	'70.06.20	광산군수	'71.08.10	내무부개발관	1.2	전남영암

자료 : 행정지원과

역대군수명단(속)

역대	성 명	취 임		이 임		재임 기간	비 고
		연 월 일	전 임 지	연 월 일	전 임 지		
25	이 재 로	'71.08.21	승 주 군 수	'74.01.25	나 주 군 수	2. 5	전남나주
26	박 남 칠	'74.01.25	여 천 군 수	'75.09.03	도 수산국장	1. 7	광 주 시
27	김 세 장	'75.09.03	장 성 군 수	'75.12.31	도 농정과장	0. 4	전남목포
28	임 두 일	'75.12.31	나주 부군수	'77.02.07	완 도 군 수	1. 2	전남장흥
29	김 재 수	'77.02.17	도민방위국장	'78.08.02	보 성 군 수	1. 6	서 울
30	오 경 석	'78.08.02	광 산 군 수	'79.10.26	여 천 군 수	1. 3	전남나주
31	백 주 원	'79.10.26	장 성 군 수	'80.01.31	교 육 원 장	0. 3	광 주 시
32	이 용 기	'80.02.01	도 상공국장	'81.12.23	명 예 퇴 직	1.11	전남보성
33	류 희 창	'81.12.31	장 흥 군 수	'82.09.11	명 예 퇴 직	0. 9	전남해남
34	심 성 식	'82.09.18	곡 성 군 수	'85.03.11	정예반교육입교	2. 6	광 주 시
35	조 향 규	'85.03.11	신 안 군 수	'86.12.24	정예반교육입교	1. 9	전남장성
36	장 재 필	'86.12.24	정예반 교육	'88.01.01	광 산 구 청 장	1. 0	전남영광
37	박 준 식	'88.01.01	광 산 군 수	'89. 1.12	화 순 군 수	1. 0	전남담양
38	서 재 관	'89.01.13	도기획담당관	'91.01.14	고 흥 군 수	1. 0	전남완도
39	정 병 철	'91.01.14	영 암 군 수	'93.03.29	화 순 군 수	2. 2	전남영광
40	서 형 환	'93.03.29	승 주 군 수	'94.05.06	목포시부시장	2. 1	전남영암
41	김 흥 식	'94.05.06	구 례 군 수	'94.12.31	도정책보좌관	0. 8	전남나주
42	박 래 관	'95.01.01	고 흥 군 수	'95.06.30	"	0. 6	전남해남
43	김 봉 열	'95.07.01	영광 축협장	'98.06.30	민선1기 군수	3. 0	전남영광
44	김 봉 열	'98.07.01	민선2기 군수	'02.06.30	민선2기 군수	4. 0	전남영광
45	김 봉 열	'02.07.01	민선3기 군수	'06.06.30	임 기 만 료	4. 0	전남영광
46	강 종 만	'06.07.01	전남 도의원	'08.03.12	퇴 직	1. 9	전남영광
47	정 기 호	'08.06.05	전남 도의원	'10.06.30	민선5기 군수	2. 1	전남영광
48	정 기 호	'10.07.01	민선4기 군수	현 재			전남영광

자료 : 행정지원과

## 8. 역대 국회의원 명단

역대	성명	본적	재직기간	소속정당	비고
초대	조영규	영광군	'48. 5.31 ~ '50. 5.30	한국민주당	
2대	정현조	영광군	'50. 5.31 ~ '54. 5.30	대한청년당	
3대	조영규	영광군	'54. 5.31 ~ '58. 5.30	민주국민당	
4대	조영규	영광군	'58. 5.31 ~ '60. 7.28	민주당	
5대	조영규	영광군	'60. 7.29 ~ '61. 5.16	민주당	
6대	정현조	영광군	'63.12.17 ~ '67. 6.30	민주공화당	영광, 함평
7대	윤인식	함평군	'67. 7. 1 ~ '71. 6.30	민주공화당	영광, 함평
8대	박종진	영광군	'71. 7. 1 ~ '72.10.17	민주공화당	영광
9대	윤인식	함평군	'73. 3.12 ~ '79. 3.11	민주공화당	영광, 함평
"	이진연	함평군	'73. 3.12 ~ '79. 3.11	신민당	영광, 함평
10대	김재식	장성군	'79. 3.12 ~ '80.10.27	민주공화당	영광,장성,함평
"	이진연	함평군	'79. 3.12 ~ '80.10.27	신민당	영광, 함평
11대	조기상	영광군	'81. 4.11 ~ '85. 4.10	민주정의당	영광, 함평
"	이원형	영광군	'81. 4.11 ~ '85. 4.10	신정당	"
12대	조기상	영광군	'85. 4.11 ~ '88. 5.29	민정당	"
"	이진연	함평군	'85. 4.11 ~ '88. 5.29	민한당	"
13대	서경원	함평군	'88. 5.30 ~ '90. 8.24	평민당	"
"	이수인	경북칠곡	'90.11.11 ~ '92. 5.29	평민당	"
14대	김인곤	영광군	'92. 5.30 ~ '96. 5.29	민주당	"
15대	김인곤	영광군	'96. 5.30 ~ 2000. 5.29	국민회의	"
16대	이낙연	영광군	2000. 5.30~ 2004. 5.29	새천년민주당	"
17대	이낙연	영광군	2004. 5.30~2008.5.29	새천년민주당	"
18대	이낙연	영광군	2008.5.30~2012.05.29	통합민주당	영광,함평,장성
19대	이낙연	영광군	2012.05.30~현재	민주통합당	영광,함평,장성,담양

자료 : 중앙선거관리위원회

## 9. 역대 도(광역)의원 명단

역 대	성 명	출 신 지 역	비 고
초대	김덕부, 정현성	백수읍, 영광읍	1952. 5 ~ 1956.7(4년3월)
"	김 병 환	군남면	1952. 5 ~ 1956.7(4년3월)
"	이 강 흥	대마면	1952. 5 ~ 1956.7(4년3월)
2대	박 기 수	법성면	1956. 9 ~ 1960.11(4년3월)
"	박 남 도	백수읍	1956. 9 ~ 1960.11(4년3월)
3대	이 태 범	대마면	1960.12 ~ 1961. 5(5월)
"	정 현 도	군서면	1960.12 ~ 1961. 5(5월)
4대	김 연 관	영산면	1991. 7 ~ 1995. 6(4년)
"	김 동 현	영광읍	1991. 7 ~ 1995. 6(4년)
"	강 명 룡	법성면	1991. 7 ~ 1995. 6(4년)
5대	김 연 관	영산면	1995. 7 ~ 1998. 6(3년)
"	김 동 현	영광읍	1995. 7 ~ 1998. 6(3년)
"	김 재 형	법성면	1995. 7 ~ 1998. 6(3년)
6대	조 영 기	백수읍	1998. 7 ~ 2002. 6(4년)
"	김 동 현	영광읍	1998. 7 ~ 2002. 6(4년)
7대	강 종 만	백수읍	2002. 7 ~ 2006. 6(4년)
"	정 기 호	영광읍	2002. 7 ~ 2006. 6(4년)
8대	이 동 권	군남면	2006. 7 ~ 2010. 6(4년)
"	박 찬 수	백수읍	2006. 7 ~ 2010. 6(4년)
9대	이 동 권	군남면	2010. 7 ~ 2014. 6(4년)
"	이 장 석	홍농읍	2010. 7 ~ 2014. 6(4년)
10대	이 동 권	군남면	2014. 7 ~ 현 재
"	이 장 석	홍농읍	2014. 7 ~ 현 재

자료 : 전라남도의회

## 10. 기초(군)의원 명단

구 \ 대수	초 대	2 대	3 대
영광읍	김윤환, 정용수	김규현, 장동식	김 규 현
백수읍	윤 석 진	강 종 만	강 종 만
홍농읍	이 문 재	이 장 석	김 용 석
대마면	이 영 희	이 종 윤	신 춘 하
묘량면	김 영 근	이 용 주	이 용 주
불갑면	강 필 구	강 필 구	강필구, 유동현
군서면	서 창 호	박 준 익	박 준 익
군남면	서 용 진	서 용 진	장 재 곤
영산면	김대귀, 박균문	홍 순 남	김 강 현
법성면	박 동 필	김 영 철	김 영 철
낙월면	조 웅 현	김 복 만	김 용 현

## 기초(군)의원 명단(속)

구 \ 대수	4 대	5 대		6 대				
영광읍	신 언 창	가 지구	김 준 성	가 지구	강 필 구			
백수읍	유 병 남		이 종 윤		나 승 만			
홍농읍	하성기, 이장석		강 필 구		박 영 배			
대마면	신 춘 하	나 지구	신 언 창	나 지구	이 종 윤			
묘량면	이 용 주		유 병 남		김 양 모			
불갑면	강 필 구					이 장 석		
군서면	정 권 기						김 삼 차	장 기 소
군남면	장 재 곤							
영산면	홍 순 남	김 봉 환						
법성면	조 삼 차	비례	홍 경 희	비례	양 순 자			
낙월면	김용현, 노병래		비례			비례		

자료 : 의회사무과



### 11. 역대 부군수 명단

역 대	성 명	취 임		이 임		비 고
		연월일	전 임 지	연월일	전 임 지	
1	이 교 상	'75. 1. 8	해남내무과장	'76. 9. 2	곡 성 부 군 수	구례
2	이 기 봉	'76. 9. 8	도통계담당관	'77. 3. 8	전 라 남 도	영암
3	송 홍 규	'77. 3. 9	여천 부군수	'79. 5. 4	보 성 부 군 수	나주
4	서 재 관	'79. 5. 4	도 보건과장	'80. 1. 31	도 상 정 과 장	완도
5	한 길 수	'80. 2. 1	도 상정과장	'82. 9. 11	명 예 퇴 임	해남
6	정 석 주	'85. 3. 26	수출지원계장	'87. 2. 18	영 암 부 군 수	영암
7	기 홍 도	'87. 2. 18	영암 부군수	'88. 1. 14	장성의료보험조합장	장성
8	송 용 의	'88. 1. 15	도 위민실장	'90. 6. 30	정 년 퇴 임	보성
9	지 종 채	'90. 7. 16	여수총무국장	'93. 8. 17	완 도 부 군 수	영광
10	강 박 원	'93. 8. 17	영암 부군수	'94. 7. 7	무 안 부 군 수	광산
11	이 병 담	'94. 7. 7	담양 부군수	'95. 1. 1	도 예 산 담 당 관	담양
12	심 진 식	'95. 1. 1	도예산담당관	'95. 7. 26	정 년 퇴 임	
13	정 치 환	'95. 7. 26	무 안 군 수	'97. 9. 24	진 도 부 군 수	화순
14	임 영 신	'97. 9. 24	진도 부군수	'99. 1. 11	전 라 남 도	광주
15	이 병 문	'99. 1. 11	장흥 부군수	'99. 6. 10	전 라 남 도	순천
16	이 규 재	'99. 6. 10	도 감 사 관	2000. 1. 5	전 라 남 도	광양
17	박 내 영	2000. 1. 5	도 총 무 과	2002. 8. 14	전 라 남 도	장성
18	박 현 호	2002. 8. 14	곡성 부군수	2004. 2. 6	전 라 남 도	광양
19	정 화 균	2004. 2. 6	도재정담당관	2006. 8. 28	해 남 부 군 수	해남
20	최 승 식	2006. 8. 28	정책기획관	2007. 7. 6	전 라 남 도	화순
21	신 창 섭	2007. 7. 6	경제정책과장	2008. 7. 28	전 라 남 도	광주
22	최 장 주	2008. 7. 28	과학기술과장	2011. 1. 10	전 라 남 도	완도
23	박 영 윤	2011. 1. 10	세무회계과장	현 재		나주

자료 : 행정지원과

## 12. 군간부 명단

직 위	직 명	성 명	취 임 일	생년월일	비 고
기획예산실장	지방서기관	박래학	12.10.01	1955.01.24	
주민복지실장	지방서기관	김재윤	12.10.01	1955.03.27	
행정지원과장	지방행정사무관	최정길	13.01.01	1956.03.13	
투자유치과장	지방행정사무관	김명신	13.01.23	1966.01.27	
세무회계과장	지방행정사무관	이희연	13.01.01	1955.11.29	
종합민원과장	지방행정사무관	박선옥	12.01.01	1954.08.14	
문화관광과장	지방행정사무관	정필봉	13.01.01	1955.03.03	
스포츠산업과장	지방행정사무관	정진삼	13.01.01	1959.10.23	
환경복지과장	지방행정사무관	서동석	13.01.01	1955.07.30	
친환경농정과장	지방농업사무관	김용태	12.01.01	1958.06.01	
해양수산과장	지방해양수산사무관	김일용	12.08.31	1960.06.23	
안전경제과장	지방시설사무관	김희정	12.10.01	1955.08.15	
건설방재과장	지방시설사무관	정균화	10.06.14	1955.03.13	
도시디자인과장	지방행정사무관	모성수	13.01.01	1955.10.08	
보건소장	지방간호사무관	박순자	08.01.10	1955.08.11	
농업기술센터소장	농촌지도관	정용수	11.07.01	1957.12.10	
연구개발과장	지방농업사무관	장천수	11.07.01	1958.10.10	
기술보급과장	농촌지도관	이현삼	10.06.24	1956.12.12	
상하수도사업소장	지방시설사무관	서영득	13.01.01	1955.04.20	
의회사무과장	지방행정사무관	김제상	13.01.01	1958.05.08	
전문위원(자치행정)	지방행정사무관	이병용	13.01.23	1963.10.11	
전문위원(산업건설)	지방시설사무관	이현춘	12.10.01	1957.05.10	

자료 : 행정지원과

### 13. 읍·면장 명단

직 위	직 명	성 명	취임년월일	생년월일	비 고
영광읍장	지방행정사무관	이 정 규	13.01.01	1954.07.26	
백수읍장	지방행정사무관	김 강 혁	13.01.01	1954.02.18	
홍농읍장	지방시설사무관	이 하 연	13.01.01	1958.02.15	
대마면장	지방행정사무관	김 종 옥	13.01.01	1954.09.27	
묘량면장	지방행정사무관	강 명 원	12.01.01	1955.09.10	
불갑면장	지방행정사무관	한 행 석	13.01.01	1956.11.28	
군서면장	지방행정사무관	진 수 건	13.01.01	1954.11.27	
군남면장	지방시설사무관	김 병 중	12.10.01	1956.01.06	
영산면장	지방시설사무관	최 석 준	12.10.01	1954.09.24	
법성면장	지방행정사무관	오 삼 섭	13.01.01	1955.06.18	
낙월면장	지방행정사무관	김 복 수	13.01.01	1954.05.10	

자료 : 행정지원과

#### 14. 행정구역 일람표

군	읍면 및 출장소	리수	관 할
영광군	영광읍	19	무령, 백학, 남천, 도동, 교촌, 연성, 월평, 단주, 덕호, 신월, 양평, 와룡, 계송, 입석, 우평, 녹사, 학정, 송림, 신하
	백수읍	17	대신, 구수, 길용, 천장, 장산, 논산, 학산, 죽사, 천마, 양성, 대전, 흥곡, 약수, 지산, 상사, 하사, 백암
	홍농읍	9	상하, 칠곡, 계마, 성산, 진덕, 월암, 가곡, 단덕, 신석
	대마면	8	월산, 남산, 송죽, 화평, 원흥, 성산, 북평, 흥교
	묘량면	8	덕흥, 영양, 운당, 상호, 신천, 삼학, 월암, 연암
	불갑면	13	순용, 녹산, 금계, 모악, 자비, 방마, 쌍운, 안맹, 부춘, 생곡, 용봉, 건무, 우곡
	군서면	10	보라, 가사, 남죽, 마음, 만금, 송학, 매산, 덕산, 남계, 만곡
	군남면	12	포천, 동간, 도장, 백양, 동월, 설매, 양덕, 대덕, 용암, 남창, 월흥, 반안
	염산면	9	축동, 상계, 봉남, 신성, 송암, 야월, 두우, 오동, 옥실
	법성면	11	법성, 진내, 화천, 대덕, 덕흥, 입암, 신장, 월산, 용성, 용덕, 삼당
	낙월면	6	상낙월, 하낙월, 임병, 송이, 각이, 석만
	안마출장소	5	월촌, 영외, 신기, 오도, 죽도
	3읍	119리	
	8면	173리	
1출장소			

자료 : 행정지원과

15. 영광군의의회 기구표



16. 군기구 변동상황(1988년이후)

공포일자	근 거	구 분	기 구 명	변 동 내 용
'88. 2.23	규칙 제535호	변 경	사 회 과	○“복지계”를 “사회계”로 개편
'88. 3.12	규칙 제539호	폐 지	식 산 과	○잠업계 삭제
		신 설	농 산 과	○잠업특작계 신설
'88. 5.13	규칙 제548호	신 설	본 청	○기획실 신설
		삭 제	내 무 과	○기획예산계 폐지
		신 설	내 무 과	○서무통계계를 서무계와 통계계로 분리(1계 신설)
		신 설	기 획 실	○기획실에 기획계,예산계,통계계를 둠
'88.11.15	규칙 제573호	신 설	건 설 과	○수도계 신설
'89. 3.24	규칙 제588호	명칭변경 신 설	새마을과 재 무 과	○국토미화계 → 건전생활계 ○세무조사계 신설
'90. 1. 5	규칙 제610호	신 설	면	○대마,묘량,불갑,군서,군남,낙월면에 총무계, 재무계,호병계,산업계를 둠 ○염산면,법성면에 총무계,재무계,호병계, 복지계, 산업개발계를 둠
'90. 2. 5	규칙 제618호	폐 지 신 설 신 설	재 무 과 재 무 과 건 설 과	○평가계,세무조사계 폐지 ○조사평가계 신설 ○토지관리계 신설
'90. 8.27	규칙 제632호	명칭변경	새마을과	○건전생활계를 체육청소년계로 명칭 변경
'90. 9.17	규칙제634호	신 설 신 설 신 설 이 관 신 설	본 청 " 지 적 과 재 무 과 도 시 과	○지적과 신설 ○도시과 신설 ○지정계.지적계를 둠 ○재무과 지적계를 지적과로 이관 ○도시계,주택계,토지관리계,수도계를 둠
'90.11. 5	규칙 제640호	통합조정 신 설	내 무 과 사 회 과	○통신계를 통신전산계로 통합조정 ○청소계 신설
'90.12. 5	규칙 제644, 645호	명칭변경 " 통합조정 "	본 청 본 청 산 업 과 지역경제과	○농산과를 산업과로 변경 ○식산과를 지역경제과로 변경 ○산업과에 농어촌개발계,농사계,양정계, 잠업특작계,축산계를 둠 ○지역경제과에 지역경제계,상공운수계를 둠
'90.12.10	규칙 제654호	신 설	수 산 과	○어업지도계 신설

자료 : 행정지원과



군기구 변동상황(1988년이후)(속)

공포일자	근 거	구 분	기 구 명	변 동 내 용
'96. 3. 8	규칙제817호	기능조정 ·이관	본 청	<ul style="list-style-type: none"> <li>○내무과 민원처리계 → 민원봉사과 민원처리계</li> <li>○사회진흥과 진흥계 → 내무과 사회진흥계</li> <li>○사회진흥과건전생활계 → 문화공보실체육청소년계</li> <li>○지역경제과 교통행정계 → 민원봉사과교통행정계</li> <li>○사회과 위생계 → 환경위생과 위생계</li> <li>○가정복지과 가정복지계 → 사회복지과가정복지계</li> <li>○가정복지과 부녀복지계 → 사회복지과부녀복지계</li> </ul>
		명칭변경	본 청	<ul style="list-style-type: none"> <li>○기획실 통계계 → 전산통계계</li> <li>○문화공보실 문화공보계 → 공보계</li> <li>○내무과 통신전산계 → 통신계</li> <li>○재무과 세정계 → 부과계</li> <li>○재무과 조사징수계 → 징수계</li> <li>○환경보호과폐기물관리계→환경위생과환경정화계</li> <li>○산업과 농어촌개발계 → 산업과 농정기획계</li> <li>○산업과 농산계 → 산업과 농사계</li> <li>○산업과 잠업특작계 → 산업과 원예특작계</li> <li>○산업과 축산계 → 산업과 축정계</li> <li>○산림과 식수계 → 산림과 산림조성계</li> <li>○산림과 보호계 → 산림과 산림보호계</li> <li>○수산과 어로계 → 수산과 어업진흥계</li> <li>○수산과 증식계 → 수산과 수산증식계</li> <li>○도시과 수도계 → 도시과 상하수도계</li> </ul>
'96. 3. 8	규칙 제818, 819호	신 설	읍 면	<ul style="list-style-type: none"> <li>○신설(3계)</li> <li>-영광읍 상하수도계, 영산면 개발계,법성면 산업수산계</li> <li>○변경 : 영산면 산업개발계→산업계,개발계 : 법성면 산업개발계→산업수산계,개발계</li> <li>○폐지(2계) - 영산면 복지계, 법성면 복지계</li> <li>○통.폐합(2계 → 1계) - 낙월면 총무계 + 재무계 → 총무계</li> <li>○명칭변경(19계)</li> <li>- 11개 전 읍면 호병계 → 민원계</li> <li>- 영광.백수.홍농읍 진흥계 → 환경보호계</li> <li>- 영광.백수.홍농읍 사회계 → 사회복지계</li> <li>- 법성.낙월면 산업계 → 산업수산계</li> </ul>
		폐 지 통폐합		
		명칭변경		
'96. 8.13 '96.10. 1	규칙제825호 규칙제828호	신 설 통합조정 이 관	환경위생과 본 청 내 무 과	<ul style="list-style-type: none"> <li>○해양오염방지계 신설</li> <li>○기획실을 기획감사실로 통합조정</li> <li>○내무과 감사계를 기획감사실로 이관</li> </ul>

자료 : 행정지원과



군기구 변동상황(1988년이후)(속)

공포일자	근 거	구 분	기 구 명	변 동 내 용
'97.1.13	규칙제835호  규칙제837호	명칭변경 신 설 명칭변경 이 관 명칭변경 폐 지 신 설	기획감사실 내 무 과 지 적 과 환경위생과 건 설 과 대마,묘량,불갑면 "	○전산통계계 → 통계계로 명칭변경 ○전산계 신설 ○토지관리계 → 부동산관리계로 명칭변경 ○환경위생과의 해양오염방지계를 수산과로 이관 ○기반조성계 → 농업기반계로 명칭변경 ○재무계 폐지 ○개발계 신설
'98.10.17	규칙제893호	개 편	본 청	○통합 : 3과, 4담당 . 민원봉사과 + 지적과 → 민원봉사과 . 환경위생과 + 산림과 → 환경녹지과 . 지역경제과 + 도시과 → 지역개발과 . 법무계 + 통계계 → 법무통계담당 . 원전관리계 + 화생방계 → 원전관리담당 . 재난관리계 + 방재계 → 방재담당 . 산림조성계 + 산림보호계 → 산림담당 ○폐지 : 1과, 2계 . 민방위재난관리과, 공영개발계, 유통계 ○명칭 변경 : 5과, 13계 . 기획감사실 → 기획예산실 . 내무과 → 총무과 . 문화공보실 → 문화관광과 . 산업과 → 농정과 . 수산과 → 해양수산과 . 부과계 → 세정담당 . 부동산관리계 → 토지관리담당 . 공보계 → 문화홍보담당 . 문화관광계 → 관광담당 . 부녀복지계 → 여성복지담당 . 농정기획계 → 농정담당 . 축정계 → 축산담당 . 해양오염방지계 → 해양관리담당 . 어업진흥계 → 수산진흥담당 . 수산증식계 → 어업생산담당 . 어업지도계 → 자원보호담당 . 주택계 → 건축담당 . 농업기반계 → 기반조성담당

자료 : 행정지원과

군기구 변동상황(1988년이후)(속)

공포일자	근 거	구 분	기 구 명	변 동 내 용
'98.10.17	규칙제893호	개 편  개 편 개 편	군 본 청  보 건 소 농업기술센터	<ul style="list-style-type: none"> <li>○계 이관                             <ul style="list-style-type: none"> <li>.민방위재난관리과 민방위계→총무과민방위담당</li> <li>.민방위재난관리과 병무계→민원봉사과 병무담당</li> <li>.환경위생과 위생계 → 사회복지과 위생담당</li> <li>.민원봉사과 교통행정계→건설과교통행정담당</li> </ul> </li> <li>○가족보건계 → 방문진료담당(으)로 명칭변경</li> <li>○농촌지도소 → 농업기술센터로 명칭변경</li> <li>○폐지 : 1과 1계                             <ul style="list-style-type: none"> <li>. 기술개발과, 축산계</li> </ul> </li> <li>○명칭변경                             <ul style="list-style-type: none"> <li>. 사회지도과 → 농업개발과</li> <li>. 지도기획계 → 기술지원담당</li> <li>. 경영상담계 → 경영정보담당</li> <li>. 경제작물계 → 소득작목담당</li> </ul> </li> <li>○계 이관                             <ul style="list-style-type: none"> <li>. 기술개발과의 기술개발계 → 농업개발과의 기술개발담당</li> <li>. 기술개발과의 환경농업계 → 기술보급과의 환경농업담당</li> <li>. 사회지도과의 생활개선계 → 기술보급과의 생활개선담당</li> </ul> </li> </ul>
'99. 9. 4	훈령제192호	폐 지  폐 지 폐 지 폐 지 신 설  신 설 변 경 이 관  신 설  이 관  폐 지	영 광 읍  백 수 읍 홍 농 읍 전 읍 면 총 무 과  민원봉사과  사회복지과  환경녹지과  농업기술센터	<ul style="list-style-type: none"> <li>○총무과, 개발과 폐지</li> <li>○사회복지계 폐지</li> <li>○사회복지계 폐지</li> <li>○사회복지계 폐지</li> <li>○부읍장, 부면장제 폐지</li> <li>○실업대책담당과 제2의 건국추진담당의 한시적 신설</li> <li>○호적전산담당 신설</li> <li>○명칭변경 : 토지관리 → 부동산관리담당</li> <li>○사회복지과의 위생담당 → 보건소 위생 관리담당(으)로 이관</li> <li>○화생방담당 신설 (지역개발과의 화생방관련업무 → 환경녹지과로 이관)</li> <li>○농업개발과 소득작목담당 → 기술보급과로 이관</li> <li>○환경농업담당, 경영정보담당 폐지</li> </ul>

자료 : 행정지원과

군기구 변동상황(1988년이후)(속)

공포일자	근 거	구 분	기 구 명	변 동 내 용
2000. 9. 1	조례1711호	변 경	종합민원처리과	○명칭변경 : 민원봉사과 →종합민원처리과
2000. 9.22	훈령 202호	신 설 폐 지 신 설 이 관	종합민원처리과 " " 지역개발과	○허가담당 신설 ○호적전산담당 폐지 ○생활민원담당 신설 ○지역개발과의 건축담당 → 종합민원처리 과의 건축담당으로 이관
2001. 1.12	훈령 213호	폐 지	총 무 과	○제2의건국추진담당 폐지
2002. 6. 5	조례1760호	변 경	종합민원과	○종합민원처리과 → 종합민원과
2002. 8.27	훈령 222호	이 관 신 설 신 설 이 관 폐 지 분 리 통 합  분 리 분 리  신 설 분 리 이 관  신 설 통 합 폐 지	기획예산실 본 청 주민자치과 총 무 과 종합민원과 문화관광과 문화관광과  사회복지과  환경복지과 " 농 정 과 지역개발과 농업기술센터 " 영 광 읍 " "	○읍면 통계사무의 군 이관 ○주민자치과 신설 ○주민자치담당, 사회교육담당 신설 ○총무과 실업대책담당을 주민자치과로 이관 ○병무담당, 생활민원담당 폐지 ○관광담당 → 문화예술담당, 관광담당으로 분리 ○사회진흥담당 + 체육청소년담당 → 사회체육담당으로 통합 ○가정복지 → 노인복지담당, 청소년복지 담당으로 분리 ○환경보호담당 → 환경관리담당, 환경지도 담당으로 분리 ○산림담당 → 산림조성담당, 산림보호담당 으로 분리 ○유통담당 신설 ○상하수도담당 → 상수도담당, 하수도담당 으로 분리 ○농업개발과 기술개발담당 → 기술보급과로 이관 ○기술보급과 생활개선담당 → 농업개발과로 이관 ○사회담당 신설 ○산업담당,개발담당→산업개발담당으로 통합 ○상하수도담당 폐지

자료 : 행정지원과

군기구 변동상황(1988년이후)(속)

공포일자	근 거	구 분	기 구 명	변 동 내 용
2002. 8.27	훈령222호	신설	백수읍,홍농읍	○사회담당 신설
		폐지	"	○환경보호담당 폐지
		통합	"	○산업담당, 개발담당 → 산업개발담당으로 통합
		신설	대마,요량,불갑면	○사회담당 신설
		통합	"	○산업담당, 개발담당 → 산업개발담당으로 통합
		신설	군서면,군남면	○사회담당 신설
		폐지	"	○재무담당 폐지
		신설	영산면,법성면	○사회담당 신설
		통합	"	○산업담당,개발담당 → 산업개발담당으로 통합
2003.12.24	규칙1005호	변경	기획예산실	○명칭변경 : 기획예산실 → 기획감사실
		이관	"	○기획예산실 법무통계담당→주민자치과로 이관
		이관	총 무 과	○총무과 화생방담당 → 주민자치과로 이관
		통합	주민자치과	○사회교육담당 + 실업대책담당 → 사회진흥담당으로 통합
		이관	문화관광과	○문화관광과 홍보담당 → 기획예산실로 이관
		분리	"	○관광담당 → 관광진흥담당, 관광개발 담당으로 분리
		통합	사회복지과	○노인복지담당 + 청소년복지담당 → 가족복지담당으로 통합
		변경	해양수산과	○명칭변경 : 자원보호담당→판매지도담당
		변경	지역개발과	○명칭변경 : 지역개발과 → 지역경제과
		이관	"	○지역개발과 상수도담당, 하수도담당 → 상하수도 사업소로 이관
		이관	건 설 과	○건설과 교통행정담당 → 지역개발과로 이관
		신설	"	○개발담당 신설
		이관	보 건 소	○보건소 위생관리 담당→사회복지과로 이관
분리	농업기술센터	○소득작목담당 → 원예작물담당, 경영축산 담당으로 분리		
신설	상하수도사업소	○관리담당 신설		
신설	영 산 면	○재무담당 신설		
2004. 6.29	조례1824호	신설	기획감사실	○혁신분권담당 신설
		신설	주민자치과	○원전관리담당 신설
2004.11.12	규칙1024호	신설	보 건 소	○건강증진담당 신설

자료 : 행정지원과

군기구 변동상황(1988년이후)(속)

공포일자	근 거	구 분	기 구 명	변 동 내 용
2005. 4. 7	조례제1842호	신설	재난안전관리과	○ 재난안전관리과 신설
2005. 4.11	훈령제250호	이관	기획감사실	○ 기획감사실 혁신분권담당 → 총무과 이관
		이관	총 무 과	○ 총무과 민방위담당→재난안전관리과 이관
		이관	주민자치과	○ 주민자치과 원전관리담당, 화생방담당 → 재난안전관리과 이관
		이관	건 설 과	○ 건설과 재난방재담당 → 재난안전관리과 이관
2005. 6.20	훈령제253호	신설	재 무 과	○ 과표담당 신설
2005. 6.21	조례제1034호	변경	주민자치과	○ 한시기구인 주민자치과를 여유기구로 변경
2005. 6.21	훈령제254호	변경	주민자치과	○ 여유기구인 주민자치과에 주민자치담당, 법무통계담당, 전략개발담당을 둠
2005. 8. 4	훈령제255호	신설	사회복지과	○ 복지기획담당 신설
2005. 8.23	규칙제1047호	변경	농업기술센터	○ 농업기술센터 농업개발과를 연구개발과로 변경
2005. 8.26	훈령제256호	변경	농업기술센터	○ 농업개발과 기술지원담당, 인력육성담당, 생활개선담당→연구개발과 연구지원담당, 환경농업담당, 특화작물담당 ○ 기술보급과 식량작물담당, 원예작물담당, 경영축산담당, 특화작물담당→기술보급과 식량작물담당, 소득작목담당, 생활교육담당
2005.10.21	훈령제257호	변경	재난안전관리과	○ 지역협력담당 → 재난관리담당 ○ 재난방재담당 → 복구지원담당
2005.11.28	훈령제259호	이관	문화관광과	○ 문화관광과 사회체육담당 → 주민자치과로 이관
		신설	문화관광과	○ 문화관광과에 관광관리담당 신설
		폐지	주민자치과	○ 전략개발담당 폐지
2006. 5.19	훈령제265호	신설	총 무 과	○ 공무원단체담당 신설

자료 : 행정지원과

군기구 변동상황(1988년이후)(속)

공포일자	근 거	구 분	기 구 명	변 동 내 용
2007. 7.28	조례 1940호	신설	주민생활지원과	○ 주민생활지원과 신설
2007. 7.30	훈령 제279호	변경	총 무 과	○ 혁신분권담당 → 혁신교육담당
		신설	종합민원과	○ 지리정보담당 신설
		신설	주민생활지원과	○ 복지기획담당 신설 ○ 통합조사담당 신설 ○ 복지연계담당 신설
		폐지	사회복지과	○ 사회복지담당 폐지 ○ 복지기획담당 폐지
		변경	사회복지과	○ 여성복지담당 → 여성정책담당
		신설	사회복지과	○ 자활고용담당 신설
		변경	주민자치과	○ 사회체육담당 → 체육담당
		신설	보 건 소	○ 지역보건담당 신설
		변경	읍·면 (낙월면제외)	○ 읍·면(낙월면제외) 사회담당 → 읍·면(낙월면제외) 주민생활지원담당
2007.12.31	조례제1949호	변경	기획예산실	○ 기획감사실 → 기획예산실
		변경	행정지원과	○ 총무과 → 행정지원과 변경
		변경	친환경농정과	○ 농정과 → 친환경농정과 변경
		변경	재난관리과	○ 재난안전관리과 → 재난관리과 변경
		신설	도 시 과	○ 도시과 신설
		폐지	사회복지과	○ 사회복지과 폐지
		폐지	주민자치과	○ 여유기구인 주민자치과 폐지
2008. 1.10	훈령 호	이관	주민자치과	○ 법무통계 → 기획예산실 의회법무담당 이관
		신설	주민생활지원과	○ 노인복지담당 신설 ○ 여성가족담당 신설
		변경	행정지원과	○ 혁신교육담당 → 교육혁신담당 ○ 전산담당 → 정보통신담당
		폐지	행정지원과	○ 공무원단체담당 폐지 ○ 통신담당 폐지

자료 : 행정지원과

군기구 변동상황(1988년이후)(속)

공포일자	근 거	구 분	기 구 명	변 동 내 용		
2008. 1.10	훈령	신설	지역경제과	○ 특화사업담당 신설		
		이관	지역경제과	○ 도시담당, 교통행정담당 → 도시과로 이관		
		이관	종합민원과	○ 지리정보담당 → 도시과로 이관		
		신설	스포츠산업과	○ 스포츠마케팅담당 신설 ○ 체육시설담당 신설		
		이관	주민자치과	○ 체육담당 → 스포츠산업과 체육진흥담당 이관		
		신설	환경녹지과	○ 환경관리센터소장 신설		
		이관	해양수산과	○ 판매지도담당 → 지역경제과 농수산판매지도담당 이관		
		변경	재난관리과	○ 민방위방재담당 → 민방위담당		
		신설	재난관리과	○ 화생방담당 신설		
		이관	사회복지과	○ 위생관리담당 → 보건소 위생담당 이관		
		변경	농업개발과	○ 농업기술센터 연구개발과 → 농업개발과 변경 ○ 연구개발담당 → 기술개발담당 변경 ○ 생활교육담당 → 생활지원담당 변경		
		신설	농업개발과	○ 교육훈련담당 신설		
		이관	농업개발과	○ 특화작목담당 → 기술보급과 이관		
		변경	기술보급과	○ 식량작물담당 → 작물환경담당 변경		
		변경	낙 월 면	○ 민원담당 → 주민생활지원담당 변경		
		2008.11.21	훈령 제294호	폐지	주민생활지원과	○ 통합조사담당 폐지
				신설	주민생활지원과	○ 드림스타트팀장 신설
				변경	행정지원과	○ 교육혁신담당 → 교육지원담당
				이관	보 건 소	○ 위생담당 → 스포츠산업과 위생담당 이관
신설	해양수산과			○ 수산경영담당 신설		
신설	도 시 과			○ 산단조성담당 신설		
변경	도 시 과			○ 지리정보담당 → 새주소담당 변경		
변경	재난관리과			○ 원전관리담당 → 원전관리에서 변경		
폐지	보 건 소			○ 지역보건담당 폐지		

자료 : 행정지원과

군기구 변동상황(1988년이후)(속)

공포일자	근 거	구 분	기 구 명	변 동 내 용
2008.11.21	훈령 제294호	폐지 폐지	영 산 면 법 성 면	○ 재무담당 폐지 ○ 재무담당 폐지
2009.12.31	훈령 제303호	신설 변경 이관 신설 폐지	주민생활지원과 주민생활지원과 지역경제과 해양수산과 도 시 과	○ 통합조사관리담당 신설 ○ 복지연계담당 → 서비스연계담당 변경 ○ 농수산판매담당 → 해양수산과 굴비마케팅담당 이관 ○ 수산자원담당 신설 ○ 새주소담당 폐지
2010.12.31	조례제2058호	신설 통합 변경 폐지	투자유치과 건설방재과 도시디자인과 건 설 과	○ 투자유치과 신설 ○ 건설과, 재난관리과 → 건설방재과 통합 ○ 도시과 → 도시디자인과 변경 ○ 건설과 폐지
2010.12.31	훈령 제311호	통합 신설 이관 신설 이관 이관 신설 변경 변경 이관 신설 신설 통합	친환경농정과 친환경농정과 재난관리과 투자유치과 지역경제과 지역경제과 투자유치과 재 무 과 환경녹지과 재난관리과 지역경제과 지역경제과 건 설 과	○ 농사담당, 원예특작담당 → 친환경농업담당 통합 ○ 식품산업담당 신설 ○ 민방위담당 → 행정지원과로 이관 ○ 기업지원담당 신설 ○ 투자유치담당 → 투자유치과 투자유치담당 이관 ○ 산단조성담당 → 투자유치과 산단조성담당 이관 ○ 전략산업담당 신설 ○ 관재담당 → 재산관리담당 변경 ○ 산림조성담당 → 산림경영담당 변경 ○ 원전담당 → 지역경제과 원전관리담당 이관 ○ 행복마을담당 신설 ○ 천일염담당 신설 ○ 건설과 건설행정담당, 재난관리과 재난관리담당 → 건설방재과 건설재난담당 통합

자료 : 행정지원과



군기구 변동상황(1988년이후)(속)

공포일자	근 거	구 분	기 구 명	변 동 내 용
		통합	건 설 과	○ 건설과 기반조성담당, 건설과 개발담당 → 건설방재과 기반조성담당 통합
		이관	재난관리과	○ 재난관리과 복구지원담당 → 건설방재과 복구지원담당 이관
		변경	도시디자인과	○ 지역계획 → 도시디자인담당 변경
		변경	도시디자인과	○ 도시담당 → 도시개발담당 변경
		신설	도시디자인과	○ 공원녹지담당 신설
2012.12.28	조례제2146호	변경	주민복지실	○ 주민생활지원과 → 주민복지실 변경
		변경	세무회계과	○ 재무과 → 세무회계과 변경
		변경	경제안전과	○ 지역경제과 → 경제안전과 변경
		이관	행정지원과	○ 민방위담당 → 경제안전과 민방위담당 이관
		이관	종합민원과	○ 건축담당 → 도시디자인과 건축담당 이관
		이관	지역경제과	○ 천일염담당 → 해양수산과 천일염담당 이관
		이관	도시디자인과	○ 공원녹지담당 → 환경녹지과 공원녹지담당 이관
2013. 8. 5	조례제2170호	변경	안전경제과	○ 경제안전과 → 안전경제과 변경

자료 : 행정지원과

17. 군·읍·면간 이점표

영 광	영광											
백 수	10.2	백수										
홍 농	17.6	25.6	홍농									
대 마	9.6	19.8	27.2	대마								
묘 량	8.6	18.8	26.2	8.4	묘량							
불 갑	8.3	18.5	25.9	17.9	8.4	불갑						
군 서	4.9	15.1	22.5	14.5	13.5	13.2	군서					
군 남	7.7	17.9	25.3	17.3	16.3	16.0	4.2	군남				
염 산	16.6	26.8	34.2	26.2	25.2	24.9	11.4	8.9	염산			
법 성	13.1	21.1	4.5	22.7	21.7	21.4	18.0	20.8	29.7	법성		
낙 월	16.6 20.5	26.8 20.5	34.2 20.5	26.2 20.5	25.2 20.5	24.9 20.5	11.4 20.5	8.9 20.5	- 20.5	29.7 20.5		

주 : 낙월 윗줄은 육상(염산 기준)거리이고, 아랫줄은 해상(항화도 기준)거리임.

자료 : 건설방재과

# 뷰

영광의 볼거리 / 9경



## ▶ 1경 백수해안도로



영광군 백수읍 길용리에서 백암리 석구미 마을까지 16.8km에 이르는 해안도로다. 국토해양부가 손에 꼽은 「전국의 아름다운 길」이자 최고의 드라이브 코스다.

깎아지른듯한 해안절벽에 서서 칠산바다를 보고 있노라면 막혔던 가슴까지 시원하게 뚫어준다. 바닷물도 먼 바다에서나 볼 수 있는 에메랄드빛으로 매혹적이다. 노을이 들어서면 바닷물이 온통 붉은빛으로 변해 그 장엄함에 감탄사가 절로 나오며 여운도 오래도록 남는다.

백수해안도로를 황홀하게 만드는 건 해질 무렵 해변에 붉은 노을이 들어서면 바닷물이 온통 붉은빛으로 변해 그 장엄함에 감탄사가 절로 나오며 여운도 오래도록 남는다.

## ▶ 2경 4대종교 문화유적지



영광은 4대종교 정신문화의 성지이다.

백제 침류왕 원년(서기 384년) 인도승 마라난타가 백제불교를 최초로 전래한 법성에 간다라양식의 백제 불교최초도래지, 원불교 창시자인 소태산 박종빈 대종사가 탄생하여 대각을 이룬 곳으로 원불교 발상지인 원불교 영산성지가 있다. 또한 한국전쟁 당시 북한군의 교회탄압에 항거하며 신앙을 지키려다 194명이 순교한 기독교인순교지, 천주교의 역사와 과거 신유박해 당시 무참한 종교탄압에 의해 순교한 우리지역 출신 순교자들의 숭고한 정신이 깃들어 있는 천주교 순교지가 있다.

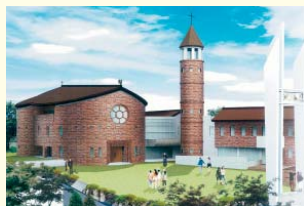

## ▶ 3경 가마미 해수욕장



길이 1km, 폭 200m의 드넓은 반달모양이 백사장과 200여 그루의 송림이 병풍처럼 해변을 감싸고 있다. 수심은 1~2m에 불과하고 물이 깨끗하고 수온이 높다. 모래입자가 고와 모래찜질하기에 안성맞춤이다. 칠산바다에 울망줄망 떠있는 섬들과 환상적인 서해낙조를 볼 수 있다는 점이 매력적이다.

## ▶ 4경 불갑사



불갑사는 호남의 명찰로 유서 깊은 고찰이다. 백제에 불교를 처음 전래한 인도 승려 마라난타존자가 법성포에 들어와 불갑산에 처음으로 세운 절이다. 세월이 흘러 사찰 규모는 작아졌지만 불교를 이 땅에 전한 최초의 사찰이라는 자부심은 불갑사 곳곳에 깃들어 있다. 일주문을 지나 상록수가 호위하는 오솔길을 올라 만나는 불갑사의 대웅전은 화려함의 극치를 보여준다. 창살을 가득 채운 연꽃무늬도 아름다움 그 자체다. 조선 중기 이후의 양식을 그대로 간직한 대웅전(보물 제830호)을 비롯해 팔상전,

칠성각, 일광당, 명부전, 만세루, 범종루, 향로전, 천왕문(전남유형문화재 제159호)등이 있다. 각진 국사가 심었다고 전해지는 수령이 700년 정도 된 참식나무(천연기념물 제112호)도 있다.

### ▶ 5경 불갑저수지 수변공원



광주·전남 최대 규모인 불갑저수지 주위로 조성한 수변공원에는 아름답고 생동감 있는 볼거리로 가득하다. 불갑저수지의 아름다운 자태를 한 눈에 볼 수 있는 탁 트인 전망대, 형형색색의 8개 풍력가로등과 인공폭포의 분수대가 뿜어내는 시원한 물줄기가 어우러져 환상적이고도 이국적인 분위기를 연출한다. 연인들에게 드라이브코스 가족에게는 휴식공간으로 각광받고 있으며 주변에 국내 최대의 천년방아(16m)와 연꽃단지 어우러진 테마공원도 조성되어 다양한 볼거리와 아름다움을 제고하고 있다.

### ▶ 6경 숲쟁이공원



백제불교최초도래지와 국가지정명승 제22호 법성진 숲쟁이 느티나무군락지를 연결한 곳으로 꽃과 나무 사이에서 휴식을 취할 수 있는 자연친화적인 공간이다. 오색의 꽃으로 단장한 산책로를 따라 걸으면 꽃향기에 취하고, 걷는 내내 범성포의 황홀한 경관을 감상할 수 있다.

### ▶ 7경 천일염전



영광 천일염전은 백수읍과 염산면에 광활하게 펼쳐져 있다. 바닷물과 햇빛과 바람이 만들어 내는 영광 천일염은 게르마늄 성분이 풍부해 감칠맛을 낸다.

바둑판처럼 반듯하게 나뉜 천일염전에 다다르면 태양아래 은빛으로 빛나는 새하얀 소금 알갱이에 눈이 부신다. 이곳 염전에서 소금을 만들어 보는 체험도 할

수 있는데 소금을 굽어모으고, 외밭수레로 운반도 해보고, 수차를 돌리다 보면 하루해가 금방 간다. 해질녘 펼쳐지는 황홀한 소금밭 풍경은 한쪽의 그림처럼 느껴진다.

### ▶ 8경 불갑산 상사화



불갑산은 식생이 풍부하여 사시사철 아름다운 야생화가 새로운 모습을 선보이는 곳으로 상사화, 진노랑상사화, 붉노랑 상사화, 석산화가 자생하고 있는 산이다. 진노랑상사화는 매년 7월 20일을 전후하여 개화하며, 7월 말경 상사화, 8월 중순에는 붉노랑상사화를 볼 수 있다. 9월 불갑산 전체를 붉은 융단으로 깔아놓은 듯 붉게 물들이는 상사화는 석산으로 일명 꽃무릇으로도 불리며 전국최대 규모의 군락지를 형성하고 있다.

상사화는 잎이 있을 때 꽃이없고 꽃이 필때는 잎이 없어 서로를 간절하게 그리워하는 애절한 사랑의 전설과 설화를 간직하고 있어, 현대에도 문인들의 예술적 감각을 자극하여 문학작품으로 탄생하고 있다.

### ▶ 9경 송이도



낙월면에 속하는 작은섬으로 해양수산부가 선정한 아름다운 섬(어촌)이다. 섬에 소나무가 많고 섬의 모양이 사람의 귀와 닮아서 송이도라 부른다. 1km에 달하는 조약돌(몽돌) 해변은 모래해변과 색다른 멋을 선사한다. 팽나무 군락과 기암괴석이 많고 야영이 편리해 가족단위 피서, 휴양지로서 그만이다.

# 味

영광의 먹을거리 / 9미



굴비한정식



간장게장



보리올포크



보리새우



덕자찜



황토갯벌장어



청보리한우



보리떡(빵)



백합



영광굴비



모싯잎송편



천일염



대마할머니막걸리



간척지쌀



영광딸기



태양초고추



찰쌀보리쌀



설도젓갈



### ▶ 영광 법성포 단오제

영광군의 민속축제로 500년을 이어온 서해안 최대의 단오절 행사다. 조선 중기부터 행해져 온 전국 규모의 행사로서 매년 음력 5월 5일 단오날을 전후하여 개최되고 있다. 다양한 민속놀이 행사와 더불어 영광굴비의 참맛을 동시에 느낄 수 있으며 2012년 국가중요무형문화재로 지정되어 전국적으로 가장 명성이 높다.



### ▶ 영광 불갑산 상사화축제

전국 최대 규모의 상사화 자생지인 불갑산에는 매년 9월이면 전국에서 관광객들이 몰려들어 인산인해를 이룬다. 바로 불갑산 전체를 붉은 융단으로 뒤덮고 있는 상사화(석산) 때문이다. 영광군에서는 이를 활용하여 매년 9월 하순경 불갑산상사화축제를 개최하고 있는데, 애뜻한 사랑의 전설을 모태로 연인들의 감성을 자극할 수 있는 프로그램과 관광객들이 찾고 직접 참여할 수 있는 다양한 체험 프로그램으로 수십만의 관광객이 찾고 있는 등 가을 단풍이 물들기 전 우리나라를 대표할 수 있는 가을 꽃 테마축제이다.



▶ **영광 찰보리 문화축제**

보리산업특구 영광의 대표적 찰보리 주산지인 군남면에서 보리를 원료로 한 특산품을 홍보하고, 보리고개로 대변되는 6~70년대의 농촌생활과 놀이문화를 재현하며 전시행사 및 달구지, 맥간공예, 보리타작 비석치기등의 추억의 놀이를 체험할 수 있다

▶ **영광 백수해안도로 노을축제**

대한민국 아름다운 길 100선중 9위에 선정되고 2011년 국토해양부 주관 제1회 자연경관대상 최우수상을 수상한 노을길에서 칠산바다 아래로 넘어가는 붉은태양과 노을을 감상할 수 있다.

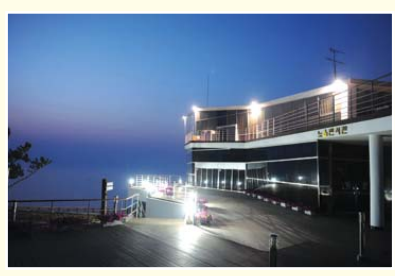

▶ **염산 젓갈축제**

전국적으로 명성이 알려진 젓갈 주산지인 염산면 설도항에서 김장 김치에 꼭 필요한 새우젓을 비롯하여 각종 젓갈과 싱싱한 해산물을 즐길 수 있다.





**영광군 관광안내도**  
 영광군청 문화관광과 ☎1899-0950

**QR코드 스캔하기**  
 QR코드를 스캔하세요

**범례**

15 고속도로 23 국도 808 지방도  
 101 국도 1 관광안내소 2 주요관광지

▶ 발행처: 영광군 문화관광과 ☎ 808-5753  
 ▶ 발행일: 2019년 11월  
 ▶ 변경사항: 관광안내도 제작업체에 의해 표본값과 있으므로  
 본문에 실린 값과 다를 수 있음

제 54회

**영광통계연보**

YEONG GWANG  
STATISTICAL YEAR BOOK  
2014

- ❖ 발행 일 : 2015년 2월
- ❖ 발 행 : 영 광 군 수
- ❖ 편 집 : 영광군 기획예산실  
전라남도 영광군 영광읍 중앙로 203  
영광군 기획예산실 (T.061-350-5717~8)
- ❖ 인 쇄 : 새빛인쇄 (T.061-351-2127)

※ 본 사진자료는 저작권법에 의하여 보호를 받습니다.  
(비 매 품)





제54회 / 2014년도

YEONGGWANG STATISTICAL YEAR BOOK

# 영광통계연보