

내 일(job, 미래)이 있어, 맘(mom, 心)이 편한 영광

2024년

결혼 임신  
출산 육아  
통합가이드 북

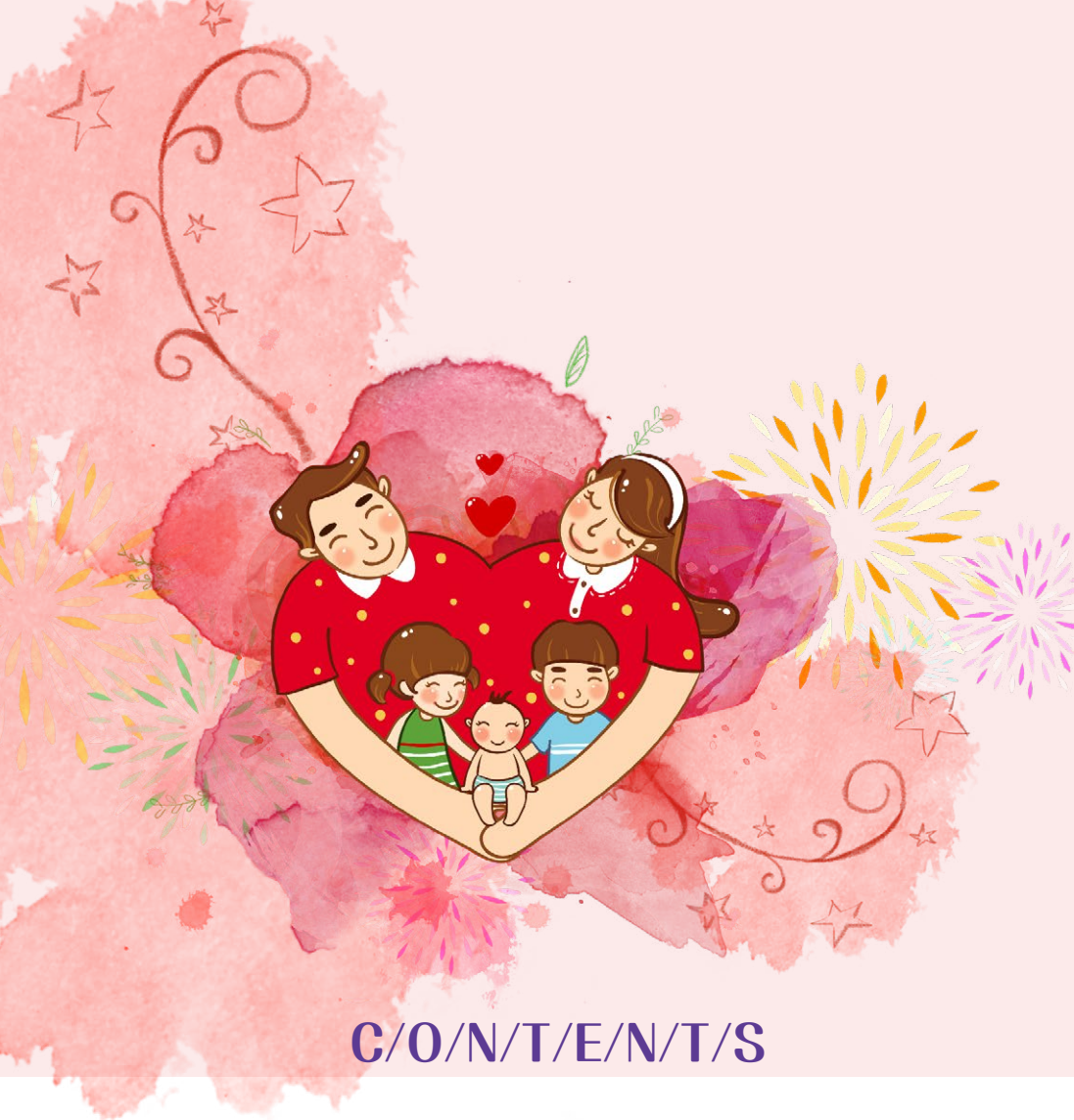



## C/O/N/T/E/N/T/S

- 03 ◦ 행복한 결혼지원
- 07 ◦ 안전한 임신과 출산지원
- 17 ◦ 모자보건사업지원
- 25 ◦ 보육 등 지원
- 31 ◦ 영유아 예방접종지원
- 35 ◦ 관련 시설 안내
- 41 ◦ 출산 서비스 통합처리 지원



내 일(job, 미래)이 있어, 맘(mom, 心)이 편한 영광



# 행복한 결혼지원



- 01. 영광군 결혼장려금 지원 ..... 04
- 02. 전라남도 청년부부 결혼축하금 지원 ..... 05
- 03. 신혼부부·다자녀가정 전세자금 대출이자 지원 ..... 06





## 4. 행복한 결혼지원

### 01 영광군 결혼장려금 지원

#### 지원대상

- ▶ 자격기준 : 만 49세 이하 미혼인 남자 또는 여자
- ▶ 주거기준 : 부부 중 1명 이상이 혼인 신고일 기준 영광군에 1년 전부터 계속하여 주민등록을 두고 거주하며 결혼 후에도 계속 거주하는 경우
- ※ 재혼 가정은 초혼인자가 지원기준을 충족한 경우 지원가능

#### 지원내용\_ 부부 중 1명에게 500만원 지원

- ▶ 최초 200만원, 최초지급일로부터 1년 경과 후 150만원, 2년 경과 후 150만원
- ※ **최초 지급액 200만원 영광사랑카드로 지급**
- ※ 청년부부 결혼축하금과 중복 지원 불가

#### 신청기간\_ 혼인관계증명서 상 혼인신고일로부터 60일 이내

#### 신청방법\_ 주소지 읍·면사무소 방문 신청

[문의 : 인구교육정책과 결혼출산팀 ☎ 350-4813]



## 02 청년부부 결혼축하금 지원

### 지원대상

- ▶ 자격기준: 혼인신고일 기준, 남녀 모두 만 49세 이하인 부부
- ※ 2022. 7. 4. 이후 혼인신고한 부부 (부부 중 누구라도 기 수령한 경우 제외, 생애 1회)
- ▶ 거주기준 : ① 혼인신고 이후, 부부 모두 전라남도예 6개월 이상거주(주민등록등본 주소로 확인, 지급기한 내 타 시도 전출자 제외)  
② 부부 중 1명(신청자)은 신청일로부터 지급일까지 해당 시군에 주소를 두고 거주(도내주소이전가능, 타 시도 전출 시 지급제외)

### 지원내용\_ 1부부 당 200만원

※ 영광군 결혼장려금과 중복 지원 불가

신청기간\_ 혼인신고일 기준, 6개월 경과 후 1년 6개월 이내 신청  
(단, 도내6개월 거주 충족 후 신청)

신청방법\_ 주소지 읍·면사무소 방문 신청

[문의 : 인구교육정책과 결혼출산팀 ☎ 350-4813]



03 신혼부부·다자녀 가정 주택 전세 자금 대출이자 지원

**지원대상** 영광에 거주하는 무주택 신혼부부 또는 다자녀가정으로 전세자금 금융권 대출을 받은 자

- ▶ 거주조건 : 가구원(부부, 자녀)이 모두 전세주택에 주민등록 주소를 둔 경우
- ▶ 대상조건 : (신혼부부) 결혼 7년 이하, 부부 모두 만 49세 이하  
(다자녀가정) 미성년 자녀 2자녀 이상
- ▶ 소득조건 : 부부 합산 연소득 1억 원 이하

**지원내용** 전세자금 대출이자 지원(월정액 최고 15만 원, 3년)

**신청방법** 읍·면사무소 및 인구교육정책과 방문 신청(제출서류 첨부)

[문의 : 인구교육정책과 인구정책팀 ☎ 350-5781]



내 일(job, 미래)이 있어, 맘(mom, 心)이 편한 영광

# 안전한 임신과 출산지원

01. 신혼(예비)부부 건강검진 지원 .....	08
02. 임신부(해피맘) 교통카드 지원 .....	08
03. 임신부 자동차 표지 발급 .....	08
04. 임신부를 위한 도서배달 대출서비스 운영 .....	09
05. 임신부 친환경농산물 지원 .....	09
06. 임신·출산 진료비 지원 .....	10
07. 공공산후조리원 이용료 지원 .....	10
08. 난임부부 지원사업 .....	11
09. 전남형 난임부부 시술비 지원 .....	12
10. 한방 난임치료 지원사업 .....	12
11. 정관·난관 복원수술비 지원 .....	13
12. 영광군 신생아 양육비 지원 .....	13
13. 첫만남이용권 지원 .....	14
14. 출산축하용품 구입비 지원 .....	14
15. 우리아기 주민등록증 발급 지원 .....	15
16. 다둥이가정 육아용품 구입비 지원 .....	15
17. '영광 꿈나무가 태어났어요' 홈페이지 배너 운영 .....	15
18. 출산여성농업인 농가도우미 지원 .....	16
19. 해산급여 지원 .....	16
20. 여성장애인 출산비용 지원 .....	16







## 8\_안전한 임신과 출산지원

### 01 신혼(예비)부부 건강검진 지원

**지원대상** 주민등록상 관내 거주자로 첫 임신을 계획 중인 예비부부 또는 혼인신고 3년 이내 부부

**지원내용** 임신 관련 건강검진비 본인부담금 중 지원한도액 이내 지원

※ 여성 17만원, 남성 9만원

**검진기관** 영광종합병원, 영광기독병원, 보건소, 산부인과, 비뇨기과, 병원 등

※ 타지역 병원 이용 시 지급불가

**신청기간** 최초검진일로부터 3개월 이내

**구비서류** ①등본 또는 가족관계증명서 ②혼인관계증명서 또는 예식장 계약서

③진료비 세부내역서 ④결제카드 영수증 ⑤통장사본

**신청방법** 검진대상자 검진실시 후 인구교육정책과 검진비용 방문 청구

[문의 : 인구교육정책과 결혼출산팀 ☎ 350-4813]

### 02 임신부(해피맘) 교통카드 지원

**지원대상** 군에 임신부 등록을 한 사람으로 신청일 기준 군에 3개월 전부터 계속하여 주민등록을 두고 거주하는 자

**지원내용** 임신부 1인당 30만원 교통카드 지급(택시비, 버스 이용 시 사용가능)

**구비서류** ①임신사실확인서(원본) ②주민등록초본 ③가족관계증명서 (대리 신청 시)

**신청방법** 보건소 임신부등록 후 인구교육정책과 방문 신청

[문의 : 인구교육정책과 결혼출산팀 ☎ 350-4666]

### 03 임산부 자동차 표지 발급신청

**발급대상** 임신 중이거나 분만 후 6개월 이하 여성

**구비서류** (출산예정일이 기재된) 임신사실확인서, 주민등록등본

**신청방법** 보건소 또는 인구교육정책과 방문 신청

**자동차 표지 유효기간** 신청일로부터 분만예정일 이후 180일까지

[문의 : 인구교육정책과 결혼출산팀 ☎ 350-4813]



## 04 임산부를 위한 도서배달 대출서비스 운영

대상\_ 임산부(3개월 이상) 또는 생후 24개월 미만 자녀를 둔 군민

신청방법\_ 군립(작은)도서관 방문하여 독서회원 가입 후 군립도서관 홈페이지  
(www.yggunlib.go.kr)에서 대출희망도서 검색 후 전화신청 → 도서관  
직원 방문배달

대출권수 및 기간\_ 월2회, 1인 5권, 14일간

유아·아동 비치 희망도서 신청(홈페이지, 전화 등)\_ 연중

[문의 : 인구교육정책과 도서관팀 ☎350-5663]

## 05 임산부 친환경농산물 꾸러미 지원

사업기간\_ 2024. 2.~12.

지원대상\_ 2023. 1. 1. 이후 출산한 산모 또는 신청일 현재 임산부

- ▶ 유산 등으로 인해 임신·출산 상태가 중단 또는 종료된 경우에도 지원 가능
- ▶ 다만 아래의 경우는 지원대상에서 제외

- 지역사회통합건강증진사업(영양플러스)의 지원을 받는 임산부  
\* 과거에 영양플러스 사업의 지원을 받았으나 신청 시점에 영양플러스 지원대상이 아닌 경우 본 사업의 지원대상에 포함
- 동일자녀로 2023년 이전 지원대상자로 선정 이력이 있는 경우 제외  
\* 다른 자녀의 임신 또는 출산 시는 신청 가능

지원내용\_ 친환경농산물 꾸러미 1년간 공급(48만 원/인) \*자부담 96천 원

신청기간\_ 2024. 2.~4.(신청기한 내 모집 인원 미달 시, 추가 대상자 모집 가능)

신청방법\_ 통합(쇼핑)몰 온라인 신청을 우선하나, 보완적(오프라인)으로 신청서를 시군 또는 읍면에 서면으로도 제출 가능

[문의 : 농업유통과 친환경농업팀 ☎ 350-5839]





## 06 임신·출산 진료비 바우처 지원

### 지원대상

- ▶ 임신·출산(유산·사산 포함)이 확인된 건강보험 가입자 또는 피부양자
- ▶ 2세 미만 영유아의 법정 대리인(출산한 가입자 또는 피부양자가 사망한 경우에 한정)

**지원내용** 임신 1회당 일태아 100만원 / 다태아 140만원

**사용기간** 이용권 발급일 ~ 출산일(분만예정일·유산일·사산일)로부터 **2년**

### 사용범위

- ▶ 임신부·2세 미만 영유아의 진료비 및 약제·치료재료의 구입에 대한 본인 부담금(급여·비급여) 결제 비용
- ▶ 단, 2세 미만 영유아는 처방된 약제·치료재료만 가능

[문의 : 국민건강보험공단 ☎1577-1000]

## 07 전라남도 공공산후조리원 이용료 지원

**이용기관** 전라남도 내 공공산후조리원(강진, 해남, 나주, 순천, 완도)

**감면내용** 공공산후조리원 산후조리비용 이용료의 **70% 감면**

**감면대상** 산모가 출산일 현재 전라남도에 주민등록을 두고 거주하는 자로 아래 감면 대상자 기준을 충족하는 자

### 감면대상자

- ① 국민기초생활수급자 또는 차상위계층(중위소득 50%이하인자)
- ② 「장애인 복지법시행규칙」제1급, 제2급, 제3급에 해당하는 사람
- ③ 국가유공자 그 유족 또는 가족으로 결정된 그 배우자
- ④ 다문화가족의 산모
- ⑤ **둘째아** 이상을 출산한 산모
- ⑥ 미혼모
- ⑦ 북한이탈주민(배우자)
- ⑧ 5.18 민주유공자 유족이나 가족
- ⑨ 귀농어·귀촌인

**구비서류** 감면대상자 확인 증명서

**신청방법** 인구교육정책과에서 감면대상자 확인서 발급 후 조리원 제출

[문의 : 인구교육정책과 결혼출산팀 ☎ 350-4813]

## 08 난임부부 시술비 지원

### 지원대상

- ▶ 정부지원 : 법적(사실)혼인 상태에 있는 난임부부
- ▶ 군비추가 : 건강보험 적용대상자로 신청일 기준 1년 전부터 계속하여 부인의 주민등록상 주소지가 영광군으로 되어있는 자

### 지원내용

시술 종류 및 횟수 (건강보험 정부지원 적용 횟수)			정 부 지 원		군비 추가지원 (정부지원 횟수 동일)
			만 44세 이하	만 45세 이상	
체외수정	신선배아	1~20회	110만원	90만원	150만원 이내
	동결배아		70만원	60만원	50만원 이내
인공수정		1~5회	40만원	30만원	30만원 이내

※ 정부·군비 본인부담금 지원은 시술 시작일 24. 1. 1. 기준으로 건강보험 적용 횟수에 한하여 매 회 시술종류 및 기준대로 지급 (이전 시술자는 종전대로 지원)

### 구비서류

- ▶ 정부지원 : 난임진단서
- ▶ 군비지원 : ①시술확인서 ②진료비 세부내역서 및 영수증 ③(시술기간내) 원외약품 처방전 및 약제비 영수증 ④가족관계증명서 ⑤통장사본

### 신청방법

- ▶ 정부지원 : 인구교육정책과 방문 신청 또는 정부24 온라인 신청  
※ 지원결정통지서 발급일로부터 지원 가능
- ▶ 군비지원 : 인구교육정책과 방문 신청

[문의 : 인구교육정책과 결혼출산팀 ☎ 350-4666]





### 09 전남형 난임부부 시술비 지원

**지원대상** 신청일 기준 부부 모두 도내 6개월 이상 주민등록을 둔 난임부부로 **난임 시술비 건강보험 적용횟수 종료자 또는 잔여자**

※ 법적 혼인상태, 신청일 기준 1년이상 사실상 혼인관계 확인된 난임부부

**지원내용** 난임 시술비 1회당 30~150만원 지원 (**횟수제한 없음**)

시술방법		정부형		적용횟수 잔여자	
		만 44세 이하	만 44세 이하	건보 종료자	건보 잔여자
체외수정 (20회)	신선배아	최대 110	최대 90	회당 150	최대 110
	동결배아	최대 50	최대 40	회당 70	최대 50
인공수정(5회)		최대 30	최대 20	회당 30	최대 30

**구비서류** 난임진단서 ※ 인구교육정책과 사전 문의 필수

**신청방법** 지원결정통지서 발급 후 병원 시술 시작

**청구기간** 시술종료 후 1개월 이내 청구

[문의 : 인구교육정책과 결혼출산팀 ☎ 350-4666]

### 10 한방 난임치료 지원

**치료기관** 전라남도 한의사회에서 지정한 도내 한의원, 한방병원

※ 영광지역- 고려한의원, 경희한의원, 기독한의원

**지원대상** 도내 6개월 이상 주민등록을 둔 가정 또는 사실혼 중 1년 이상 (단, 35세 이상은 6개월 이상) 임신이 안되고 있는 난임부부

**지원내용** 1인당 180만원 이내 상당 ※한방치료(4개월), 추적조사(2개월)

**구비서류** (만 45세 이상 여성의 경우) 여성호르몬(에스트로겐) 검사 결과지

**신청기간** 연중 상시모집

집중 신청기간 : '24. 1. 15. ~ 2. 16.(1개월)

**신청방법** 사전 문의 후 신청

[문의 : 인구교육정책과 결혼출산팀 ☎ 350-4813]

## 11 정관·난관 복원수술비 지원

**지원대상** 정관·난관복원수술일 현재 영광군에 주민등록을 두고 거주하는 법적 혼인 상태의 부부로 남자 만55세 이하, 여자 만49세 이하인자

**지원내용** 급여 중 전액 본인 부담금과 비급여 금액  
 ※ 정관·난관 복원수술비 이외의 진료비 및 비급여 금액 중 상급 병실료, 가족 식대 등 수술과 관련이 없는 의료비는 지원제외

**지원기준** 정관복원 80만원 이내, 난관복원 150만원 이내

**신청방법** 복원 수술 후 인구교육정책과로 방문 신청

[문의 : 인구교육정책과 결혼출산팀 ☎ 350-4813]

## 12 영광군 신생아 양육비 지원

**지원대상** 신생아 출생일 기준(단, 입양아의 경우 입양신고일 기준) 부 또는 모가 영광군에 주민등록을 두고 거주한, 신생아와 동일 세대인 보호자

**지원내용**

자녀순위*	지원금액	적용횟수 종료자	지급일
첫째아	500만원	◦ 첫달 100만원, 둘째 달부터 20만원씩 20개월	매 월 15일
둘째아	1,200만원	◦ 첫달 120만원, 둘째 달부터 30만원씩 36개월	
셋째~다섯째아	3,000만원	◦ 첫달 150만원, 둘째 달부터 50만원씩 57개월	
여섯째아 이상	3,500만원	◦ 첫달 255만원, 둘째 달부터 55만원씩 59개월	

※ 첫달의 기준: 신청일이 속한 달의 다음달

※ 첫달 영광사랑카드로 지급(사용기한 3년), 둘째 달부터 현금(계좌) 지급

**자녀의 순위결정**

- ▶ 둘째 이상 자녀의 순위 결정은 해당 자녀의 출생일 기준 이전 자녀의 군내 1년 이상 거주 여부에 따라 달라 질 수 있음
- ▶ 다만, 13세 이상인 자녀는 주민등록과 관계없이 자녀 순위에 포함

**신청기간** 출생신고일로부터 90일 이내

**신청방법** 주소지 읍·면사무소 방문 신청 또는 정부24 온라인 신청

[문의 : 인구교육정책과 결혼출산팀 ☎ 350-4673]

13 첫만남 이용권 지원

지원대상\_ '24 1. 1일 이후 출생아로서 출생신고되어 주민등록번호를 부여받은 영아

지원내용\_ 첫째아 200만원, 둘째아 이상 300만원 국민행복카드(포인트) 지급  
※ 사회복지시설 보호 영유아등의 경우, '디딤씨앗통장'으로 현금지급

지급일자\_ 신청일로부터 30일 이내

신청기간\_ 출생일로부터 1년 이내

사용기간\_ 이용권 지급일 ~ 아동 출생일(주민등록일)로부터 1년  
※ 다만, 시설입소아동이 디딤씨앗통장으로 현금 지급받은 경우는 제외  
※ 사용기간 내 사용하지 않은 포인트는 사용종료일 후 자동 소멸

신청방법\_ 신생아 주소지 읍·면사무소 방문신청 또는 정부24 온라인 신청  
[문의 : 인구교육정책과 결혼출산팀 ☎ 350-4673]

14 출산축하용품 구입비 지원

지원대상\_ 신생아 출생일 기준(단, 입양아의 경우 입양신고일 기준) 부 또는 모가 영광군에 주민등록을 두고 거주, 신생아와 동일 세대인 보호자

지원내용\_ 출생아당 30만원 영광사랑카드 충전 지급

지급일자\_ 신청일이 속한 달의 다음달 15일

사용기한\_ 영광사랑카드 충전일로부터 3년

신청기간\_ 출생신고일로부터 90일 이내

신청방법\_ 주소지 읍·면사무소 방문 신청 또는 정부24 온라인 신청  
[문의 : 인구교육정책과 결혼출산팀 ☎ 350-4673]



## 15 우리아기 주민등록증 발급

지원대상\_ 0~24개월 영아

지원내용\_ 아기 주민등록증 제작 ※ 법적 효력 없음

신청방법\_ 주소지 읍·면사무소 방문 신청/ 제작 완료 후 자택으로 우편 발송

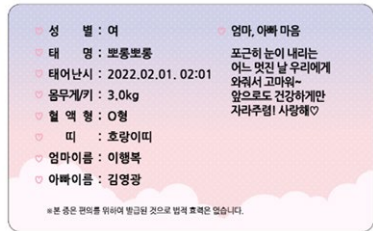

[문의 : 인구교육정책과 결혼출산팀 ☎ 350-4813]

## 16 다둥이 가정 육아용품구입비 지원

지원대상\_ '24. 1. 1. 이후 둘째아 이상 출산한 가정으로 출생일 기준 **부부 모두가 도내 6개월 이상 주민등록을 둔 가정**

※ 단, 신청기간이 출생일로부터 1년 이내이므로, 타 시도에서 거주 중이던 부모가 도내로 전입신고 한 후 6개월이 지난 시점이 둘째아 출생일 1년 이내라면 신청 가능

지원내용\_ 출생아당 50만원 영광사랑카드 충전 지급

지급일자\_ 신청일이 속한 달의 다음달 15일

사용기한\_ 영광사랑카드 충전일로부터 3년

신청기간\_ 출생일로부터 1년 이내

신청방법\_ 주소지 읍·면사무소 방문신청 또는 정부24 온라인 신청

[문의 : 인구교육정책과 결혼출산팀 ☎ 350-4813]

## 17 영광 꿈나무가 태어났어요 홈페이지 배너운영

지원대상\_ 관내 거주자가 분만한 생후 1개월 이내 신생아

지원내용\_ 군 홈페이지 배너 1개월 노출

신청장소\_ 인구교육정책과 또는 영광종합병원 분만산부인과

[문의 : 인구교육정책과 결혼출산팀 ☎ 350-4673]



### 18 출산여성농업인 농가도우미 지원

사업기간\_ 2024. 1.~12.

지원대상\_ 출산(예정) 여성농업인과 출산배우자를 둔 남성농업인

※ 임신 4개월(85일)이후에 발생한 유산·조산·사산의 경우도 출산에 포함

지원내용\_ 영농대행 농가도우미 인건비지원

※ 영농관련 작업에 한하며, 가사 및 타직종 겸업 제외

- ▶ 신청가능기간: 출산 전 90일부터 출산 후 90일까지 180일 기간 중
- ▶ 지원일수: 70일(여성농업인), 20일(남성농업인)
- ▶ 1일 기준단가 80,000원의 80%인 64,000원 지원(도비 8,000원, 군비 56,000원)

신청방법\_ 연중 / 주소지 읍면사무소 방문신청

[문의 : 농업유통과 농정팀 ☎ 350-5374]

### 19 해산급여 신청

지원대상\_ 생계·의료·주거급여 수급자가 출산한 경우

지원내용\_ 출생아당 70만원 현금 지급

신청방법\_ 읍·면사무소 방문신청 및 온라인 복지로·정부24 신청

[문의 : 사회복지과 희망복지팀 ☎350-5348]

### 20 여성장애인 출산비용 신청

지원대상\_ 장애인복지법 제32조에 따른 등록 여성장애인(외국인 등록장애인 포함)

지원내용\_ 출산(유산·사산 포함)시 태아 1인기준 1,200천원 지원

신청방법\_ 읍·면사무소 및 온라인복지로 신청

[문의 : 사회복지과 장애인복지팀 ☎350-4897]



내 일(job, 미래)이 있어, 맘(mom, 心)이 편한 영광

# 모자보건사업 지원



- 01. 임신부 등록관리 ..... 18
- 02. 엄마랑 아기랑 무료산전검진(초음파) 사업 ..... 18
- 03. 행복한 출산 임신부 건강교실 운영 ..... 19
- 04. 영유아 발달장애 정밀검사비 지원사업 ..... 19
- 05. 산모·신생아 건강관리 지원 ..... 19
- 06. 선천성 난청검사 및 보청기 지원 ..... 20
- 07. 미숙아·선천성 이상아 의료비 지원 ..... 20
- 08. 청소년 산모 임신출산 의료비 지원 ..... 21
- 09. 저소득청 기저귀·조제분유 지원 ..... 21
- 10. 고위험 임산부 의료비 지원 ..... 22
- 11. 선천성 대사이상 검사 및 환아관리 ..... 23
- 12. 유축기 무료대여 ..... 23
- 13. 영양플러스(임산부 영유아) 지원 ..... 24





### 01 임신부 등록관리

지원대상\_ 관내 주민등록을 두고 거주하는 임신부

지원내용

- ▶ 엽산제 : 임신일로부터 12주까지 지원(주수별 차등지원)

임신 6주~8주	2개월분
임신 9주~12주	1개월분

- ▶ 철분제 : 관내 임신부에게 5개월부터 지원(주수별 차등지원)

임신 17주~24주	5개월분
임신 25주~28주	4개월분
임신 29주~32주	3개월분
임신 33주~36주	2개월분
임신 37주 이상	1개월분

신청서류\_ 임신사실확인서, 등본, 신분증

신청방법\_ 보건소 모자보건상담실 방문 등록

[문의 : 영광군보건소 건강증진팀 ☎ 350-5561]

### 02 엄마랑 아기랑 무료산전검진(초음파) 지원

지원대상\_ 관내 주민등록을 두고 거주하는 임신부

지원내용\_ 초음파 검진 3회/회당 35천원 지원

신청방법\_ 등본 지참하여 보건소 방문

협약의료기관\_ 영광종합병원, 영광기독병원, 서울여성의원

[문의 : 영광군보건소 건강증진팀 ☎ 350-5561]

### 03 행복한 출산 임신부 건강교실 운영

**운영기간** 4~5월, 8월~9월(기별 17명/기당 8회 운영)

**지원대상** 관내 등록된 임신부 및 출산 후 6개월 이내 임신부

**지원내용** 분만과정 이해하기, 꽃바구니 만들기, 모유수유 방법 등 교육

**신청방법** 보건소 모자보건상담실 방문 신청

[문의 : 영광군보건소 건강증진팀 ☎ 350-5561]

### 04 영유아 발달장애 정밀검사비 지원

**지원대상** 영유아 건강검진 발달평가(한국 영유아 발달선별검사:K-DST)에서 '심화평가 권고'로 판정된 영유아

**지원내용** 발달장애 정밀검사에 직접적으로 필요한 검사 및 진찰료 지원  
(법정 본인부담금 및 비급여 포함)

**신청방법** 보건소 모자보건상담실 방문 신청

[문의 : 영광군보건소 건강증진팀 ☎ 350-4809]

### 05 산모·신생아 건강관리 지원

**지원대상** 관내 주민등록을 두고 거주하는 임신부

**지원내용** 출산가정에 건강관리사(산후도우미)를 파견하여 산모의 산후 회복과 신생아의 양육을 지원할 수 있도록 바우처 생성

**지원기간** 태아 유형, 출산 순위, 서비스 기간 선택 등에 따라 최단 5일 ~ 최장 25일까지  
지원기간 차등화

**신청서류**

- ▶ 사회복지서비스 및 급여제공신청서 1부.
- ▶ 주민등록등본(가구원수 확인), 가족관계증명서(등본 분리 시)
- ▶ 건강보험 자격확인서 및 건강보험 납부내역서(맞벌이 일 경우 부모 모두 첨부)

**신청기한** 출산예정일 40일 전부터 출산 후 30일까지

※ 출산일로부터 60일이 경과되면 바우처 잔량이 남아 있을 경우라도 바우처 소멸

**신청방법** 보건소 방문신청

[문의 : 영광군보건소 건강증진팀 ☎350-5561]



## 06 선천성 난청검사 및 보청기 지원

지원대상\_ 관내 주민등록을 두고 거주하는 영아

지원내용 및 지원기준

- ▶ 양측성 난청이면서 청력이 좋은 귀의 평균 청력역치가 40~59dB로서, 청각 장애등급을 받지 못하는 난청이 있는 경우 보청기 2개 지원
- ▶ 나쁜 귀의 평균 청력역치가 55dB 이상이면서 좋은 귀의 평균청력역치가 40dB 이하인 경우 보청기 1개 지원

신청서류

- ▶ 신청서, 검사비 영수증, 검사비 세부내역서, 검사 결과지, 주민등록등본, 가족관계 증명서(등본 분리 시), 지원금 입금계좌통장 사본

신청방법\_ 사전 문의 후 신청

[문의 : 영광군보건소 건강증진팀 ☎350-5561]

## 07 미숙아·선천성이상아 의료비 지원

지원대상\_ 관내 주민등록을 두고 거주하는 영아

지원기준\_ 출생 후 24시간 이내 긴급한 수술 및 치료가 필요하여 신생아 중환자실에 입원한 미숙아 또는 출생 후 **2년 이내**에 선천성이상 (Q코드)으로 진단받고, 선천성이상 질환을 치료하기 위하여 출생 후 **2년 이내**에 입원하여 수술한 경우

지원금액 및 범위\_ 전액본인부담금 및 비급여

신청서류\_ 신청서, 진료비 영수증, 진료비 세부내역서, 통장사본, 출생증명서, 질병명 포함된 진단서(선천성이상아의 경우), 입·퇴원확인서, 주민등록등본, **가족 관계증명서(등본 분리 시)**

신청방법\_ (최종)퇴원일로부터 **6개월 이내** 보건소로 신청

[문의 : 영광군보건소 건강증진팀 ☎350-5561]

## 08 청소년 산모 임신출산 의료비 지원

**지원대상** 임신확인서로 임신이 확인된 만19세 이하 청소년산모

**지원금액** 임신 1회당 120만원 내

**지원범위** 임신부·2세미만 영유아의 모든 의료비 및 약제·치료제 구입비(단, 산후조리원 비용은 지원 불가)

**신청서류** 지원신청서, 주민등록등본(발급 최근 3개월분 이내), 임신확인서

**신청방법** 사회서비스 전자바우처 홈페이지 인터넷 신청

[문의 : 영광군보건소 건강증진팀 ☎350-5561]

## 09 저소득층 기저귀·조제분유 지원

**지원대상** 만2세미만의 영아를 둔 기초생활보장, 차상위, 한부모가족 또는 기준중위 소득 80% 이하의 다자녀(2인 이상) 및 장애인 가구

**지원내용**

▶ 기저귀 : 기저귀 구매비용, 월 90천원

▶ 조제분유 : 산모가 질병·사망으로 모유수유가 불가능 한 경우(항암치료, 방사선치료 등), 월 110천원

※ 단, 영양플러스사업·선천성대사이상 환아관리 사업의 조제분유 지원과 중복불가

**지원기간** 만 2세 미만 영아(0~24개월)부모에 대해 최대 24개월 지원

**지급방식** 국민행복카드 바우처 포인트 지급

**신청기한** 영아 출생 후 만 2년이 되는 날의 전날까지 신청 시, 신청일 기준으로 지원

**신청서류**

▶ 기저귀 : 신청서 1부, 주민등록등본, 건강보험증 및 보험료납부내역서, 가족관계증명서(등본 상 가족관계 입증 곤란 시)

▶ 조제분유 : 산모 사망 시 가족관계증명서, 산모의 질병 등을 증명하는 진단서나 소견서

[문의 : 영광군보건소 건강증진팀 ☎350-5561]

## 10 고위험 임산부 의료비 지원

## 지원대상\_ 관내 주민등록을 두고 거주하는 임산부

- ▶ **질함기준** : 19대 고위험 임신질환(조기진통, 분만관련 출혈, 중증임신중독증, 양막의 조기파열, 태반조기박리, 전치태반, 절박유산, 양수과다증, 양수과소증, 분만전 출혈, 자궁경부무력증, 고혈압, 다태임신, 당뇨병, 대사장애를 동반한 임신과다구토, 신질환, 심부전, 자궁 내 성장제한, 자궁 및 자궁의 부속기 질환)으로 진단받고 입원치료 받은 자

**지원기간**\_ 분만일로부터 6개월 이내에 신청, 임산부 주민등록지 보건소

**지원한도**\_ 1인당 300만원까지(90% 지원)

**지원범위**\_ 19대 고위험 임산부 질환의 입원치료에 있어, 가계 부담이 큰 전액본인 부담금 및 비급여 진료비 지원

**신청서류**\_ 진단서, 입퇴원치료확인서, 진료비영수증, 진료비세부내역서, 출생보고서, 임산부신분증, 주민등록등본, **입금통장사본(대상자), 가족관계증명서(등본상 가족관계 입증 곤란 시)**

[문의 : 영광군보건소 건강증진팀 ☎350-5561]





## 11 선천성대사이상 검사 및 환아 관리

지원대상\_ 관내 주민등록을 두고 거주하는 영아

지원내용

- ▶ 신생아 선천성대사이상 외래 선별검사비의 일부 본인부담금 지원  
(출생 후 28일 이내에 실시하여 건강보험이 적용된 선별검사)
- ▶ 선천성대사이상 선별검사 결과 유소견 판정 후 선천성대사이상 질환 관련 확진검사를 받은 경우 확진검사비의 일부 본인부담금 지원  
(확진검사 결과 선천성대사이상 환아로 판정된 경우에만 지원 - 7만원 한도)

환아 관리대상\_ 선천성대사이상 질환으로 진단된 자

환아 관리방법\_ 환아 의료비 및 특수조제분유 등 지원

[문의 : 영광군보건소 건강증진팀 ☎350-5561]

## 12 유축기 무료 대여 지원

지원대상\_ 관내 보건소 등록 임산부

지원내용\_ 유축기 무료 대여(최대 30일)

신청방법\_ 보건소 모자보건실 방문 수령(신분증 지참)

[문의 : 영광군보건소 건강증진팀 ☎ 350-5561]





### 13 영양플러스(임산부 영유아) 지원

지원대상\_ 관내 영유아(66개월 미만), 임산부, 출산·수유부(출산일로부터 1년까지)

지원기준\_ 중위소득 80% 미만 전액지원

영양학적 위험요인 소지자\_ 빈혈, 저체중아, 저신장 등

방 법\_ 영양평가 실시하여 영양위험요인이 발견된 대상자 선정

- ▶ 월 1회이상 교육 실시
- ▶ 대상자별 맞춤 특성별(12종) 보충식품 제공

신청서류\_ 건강보험증, 주민등록등본, 건강보험료 납부확인서 또는 영수증, 임신사실 확인서, 기초생활수급자, 차상위계층 확인서(대상자일 경우)

2024년 가구원수·가입유형별 소득판정 기준표(80%)

(단위 : 원)

가구원 수	소득기준(80%)	건강보험료본인부담금(원)		
		직장가입자	지역가입자	혼합(직장+지역)
3인	3,772,000	134,671	80,190	135,906
4인	4,584,000	163,987	118,770	165,995
5인	5,357,000	191,507	140,849	194,124
6인	6,095,000	217,374	170,355	220,815
7인	6,812,000	243,098	200,356	247,170
8인	7,530,000	271,291	233,543	277,236

[문의 : 영광군보건소 건강증진팀 ☎350-4809]



내 일(job, 미래)이 있어, 맘(mom, 心)이 편한 영광



# 보육 등 지원



01. 부모급여 지원 .....	26
02. 영유아 보육료지원 .....	26
03. 아동수당 지원 .....	27
04. 맞벌이 부부를 위한 아이돌봄 지원 .....	27
05. 아빠 육아휴직 장려금 지원 .....	29
06. 다문화가정 멘토링 서비스 지원 .....	29
07. 꿈꾸는 키즈교실 운영 .....	30
08. 한방 어린이 건강교실 운영 .....	30
09. 책으로 시작하는 영유아 북스타트 .....	30





## 26\_보육 등 지원

### 01 부모급여 지원

지원대상\_ '23년 이후 출생한 만 2세 미만의 아동(0~23개월)

지원금액\_ 월 50~100만원 지원

(단위:만원)

부모급여(영아수당) 지원			
연령		만 0세(0~11개월)	만 1세(12~23개월)
보육	시설 미이용	월 100(현금)	월 50(현금)
	시설 이용	월 100 (현금 46 + 바우처 54)	(0세반) 바우처 54 (1세반) 바우처 47.5 + 현금 2.5

신청기간\_ 상시

신청방법\_ 읍·면사무소(방문) 신청 또는 복지로(온라인) 신청

[문의 : 가정행복과 여성가족팀 ☎ 350-5546]

### 02 영유아 보육료 지원

신청대상\_ 어린이집 이용하는 만0~5세아(소득기준 무관)

지원방식\_ 부모가 국민행복카드를 결제하면 해당 어린이집으로 입금

보육료 지원기준

(단위:원)

자격구분	지원대상	지원비율	연령	지원단가	
				기본보육	24시
영유아	어린이집 이용 0~5세	100%	0세반	540,000	810,000
			1세반	475,000	712,500
			2세반	394,000	591,000
			3세반	280,000	420,000
			4세반	280,000	420,000
			5세반	280,000	420,000

[문의 : 가정행복과 여성가족팀 ☎ 350-5548]

### 03 아동수당 지원

지원대상\_ 만8세 미만(0 ~ 95개월) 모든 아동

지원금액\_ 10만원/매월 25일 지급

신청기간\_ 출생신고 후 신청가능

신청방법

- ▶ 읍·면사무소 출생 신고 시 행복출산 원스톱서비스에 의한 출산 서비스 통합 처리 신청서 작성
- ▶ 온라인신청복지포털사이트(<http://www.bokjiro.go.kr>), 모바일 신청

[문의 : 가정행복과 아동청소년팀 ☎350-5875]

### 04 맞벌이 부부를 위한 아이돌봄 지원

지원대상\_ 부모의 맞벌이 등의 사유로 양육 공백이 발생한 만 12세 이하 아동

지원내용

- ▶ 시간제/종합형 : 생후 3개월 ~ 만 12세 이하 아동, 1회 2시간 이상 신청, 연 960시간 이내 정부지원
- ▶ 영아종일제 : 생후 3개월 ~ 만 36개월 이하 영아, 1회 3시간 이상 신청, 월 80시간 ~ 월 200시간 이내 정부지원

지원금액

▶ 시간제서비스 【적용대상 : 일반가정】

유형	소득기준 (기준 중위소득)	시간제서비스							
		기본형(시간당 11,630원)				종합형(시간당 15,110원)			
		A형 (2017.1.1. 이후 출생)		B형 (2016.12.31. 이전 출생)		A형 (2017.1.1. 이후 출생)		B형 (2016.12.31. 이전 출생)	
		정부지원	본인부담	정부지원	본인부담	정부지원	본인부담	정부지원	본인부담
가형	75% 이하	9,886원 (85%)	1,744원 (15%)	8,723원 (75%)	2,907원 (25%)	9,886원	5,224원	8,723원	6,387원
나형	120% 이하	6,978원 (60%)	4,652원 (40%)	3,489원 (30%)	8,141원 (70%)	6,978원	8,132원	3,489원	11,621원
다형	150% 이하	2,326원 (20%)	9,304원 (80%)	1,745원 (15%)	9,885원 (85%)	2,326원	12,784원	1,745원	13,365원
라형	150% 초과	-	11,630원 (100%)	-	11,630원 (100%)	-	15,110원	-	15,110원



## 28. 보육 등 지원

【적용대상: 한부모가정, 장애부모가정, 장애아동가정, 청소년부모가정】

유형	소득기준 (기준 중위소득)	시간제서비스							
		기본형(시간당 11,630원)				종합형(시간당 15,110원)			
		A형 (2017.1.1. 이후 출생)		B형 (2016.12.31. 이전출생)		A형 (2017.1.1. 이후 출생)		B형 (2016.12.31. 이전출생)	
		정부지원	본인부담	정부지원	본인부담	정부지원	본인부담	정부지원	본인부담
가형	75% 이하	10,467원 (90%)	1,163원 (10%)	9,304원 (80%)	2,326원 (20%)	10,467원	4,643원	9,304원	5,806원
나형	120% 이하	6,978원 (60%)	4,652원 (40%)	3,489원 (30%)	8,141원 (70%)	6,978원	8,132원	3,489원	11,621원
다형	150% 이하	2,326원 (15%)	9,304원 (80%)	1,745원 (15%)	9,885원 (85%)	2,326원	12,784원	1,745원	13,365원
라형	150% 초과	-	11,630원 (100%)	-	11,630원 (100%)	-	15,110원	-	15,110원

### ▶ 영아종일제서비스 【적용대상 : 일반가정】

유형	기준 중위소득	영아종일제서비스(시간당 11,630원)	
		정부지원	본인부담
가형	75% 이하	9,886원(85%)	1,744원(15%)
나형	120% 이하	6,978원(60%)	4,652원(40%)
다형	150% 이하	2,326원(20%)	9,304원(80%)
라형	150% 초과	-	11,630원(100%)

【적용대상: 한부모가정, 장애부모가정, 장애아동가정, 청소년부모가정】

유형	기준 중위소득	영아종일제서비스(시간당 11,630원)	
		정부지원	본인부담
가형	75% 이하	10,467원(90%)	1,163원(10%)
나형	120% 이하	6,978원(60%)	4,652원(40%)
다형	150% 이하	2,326원(20%)	9,304원(80%)
라형	150% 초과	-	11,630원(100%)

### 영광군 추가지원 내용지원방식

- ▶ 본인부담금의 40~100% 지원(가형 100%, 나형 60%, 다형 50%, 라형 40%)
- ▶ 셋째아 이상 영아종일제 이용 시 본인부담금 전액 지원

신청방법\_ 읍·면사무소(방문) 신청 또는 복지로(온라인) 신청

[문의 : 가정행복과 여성가족팀 ☎ 350-5546]

## 05 아빠 육아휴직 장려금 지원

**지원대상** 영광군 거주 남성 육아휴직자(\*세가지 모두 충족)

- ▶ 장려금 신청일 기준 영광군에 1년 이상 주민등록을 두고 있는 경우
- ▶ 고용보험법 제70조 규정에 의한 지급 요건을 충족한 남성 육아휴직자 또는 지방공무원 수당 등에 관한 규정 제11조2에 따른 육아휴직 수당의 지급 조건을 충족한 남성 육아휴직자
- ▶ 육아휴직의 대상 자녀가 신청일 기준 영광군에 주민등록을 두고 있는 경우  
\* 육아휴직급여 특례자는 특례적용기간을 제외하고 지원

**지원기준** 육아휴직 시작일이 2022. 4. 6. 이후인 근로자부터 적용

**지급기준** 매월 50만원을 6개월간 분할 지원(최대 300만원)

**신청방법** 주소지 읍·면사무소 방문 신청

[문의 : 가정행복과 여성가족팀 ☎350-5548]

## 06 다문화가족 멘토링 서비스 지원

**지원대상** 다문화가족 자녀 만 6세 ~ 10세 아동

- ▶ 언어발달 지도사 및 기관(어린이집, 학교 등)추천, 다문화 취약계층 자녀 중 평가(언어, 인지, 감각) 실시 후 언어·인지발달 저하 자녀

**사업내용** 다문화가정 자녀의 학습능력 향상을 위한 1:1 맞춤 교육

- ▶ 인지영역 : 독서지도, 학습코칭 등을 통한 자녀학습 지원
- ▶ 자아·정서·사회영역 건전한 대인관계 형성을 위한 심리·정서지원

**신청방법** 영광군가족센터 방문신청

[문의 : 가정행복과 여성가족팀 ☎350-5549]







### 07 꿈꾸는 키즈교실

지원대상\_ 영광군에 주민등록을 둔 만 9세 이하 아동

- ▶ 영유아 교육 : 미취학
- ▶ 초등 교육 : 초등학교 1~3학년

지원내용\_ 연령별 맞춤형 프로그램 제공

이용장소\_ 여성문화센터

신청방법\_ 온라인 접수

[문의 : 가정행복과 여성가족팀 ☎ 350-5546]

### 08 한방 어린이 건강교실

사업기간\_ 2024. 5 ~ 6월 (예정)

이용대상\_ 6세 이하 취약계층 아동(20명)

신청방법\_ 22-23년(2년) 미 실시 어린이집 우선 선정

지원내용\_ 등록 및 사전검사, 한방 진료 및 교육, 성장요가 및 스트레칭전래놀이를 통한 신체놀이, 미술심리치료, 보건교육 등

[문의 : 영광군보건소 방문보건팀 ☎350-4696]

### 09 책으로 인생을 시작하는 영유아 「복스타트」

기간\_ 2024. 6월 ~ 11월(예정)

대상\_ 관내 거주 생후 3~36개월 영유아 및 부모

내용\_ 영유아 및 부모를 위한 프로그램 운영, 그림책 꾸러미 배부 등

[문의 : 인구교육정책과 도서관팀 ☎350-5663]



내 일(job, 미래)이 있어, 맘(mom, 心)이 편한 영광



# 영유아 예방접종 지원



- 01. 2023년 영광군 무료예방접종 사업 안내 ..... 32
- 02. 선택적 예방접종(로타바이러스) 무료 접종 지원 ..... 33
- 03. 선택적 예방접종(수막구균성 수막염) 유료 접종 지원 ..... 34
- 04. 영유아 예방접종 안내 ..... 34
- 05. 어린이 예방접종 지원 접종 시 유의사항 ..... 34





01 2024년 영광군 무료예방접종사업 안내

종 류	접종시기	접종대상	접종기간	비 고
BCG(피내) 결핵	생후 3~4주	생후 4주	주1회(수요일)	무료
B형간염	1차: 1개월	모든 영유아 및 소아	연중	무료
	2차: 2개월			
	3차: 6개월			
디피티 (DPT)	1차: 2개월	모든 영유아 및 소아	연중	무료
	2차: 4개월			
	3차: 6개월			
	4차: 15~18개월			
	5차: 만4~6세			
소아마비 (폴리오)	1차: 2개월	모든 영유아 및 소아	연중	무료
	2차: 4개월			
	3차: 6개월			
	4차: 만4~6세			
뇌수막염 (Hib) 소아폐렴	1차: 2개월	모든 영유아	연중	무료
	2차: 4개월			
	3차: 6개월			
	4차: 12~15개월			
로타바이러스 (로타릭스)	1차: 2개월	모든 영유아	연중	병의원
	2차: 4개월			
로타바이러스 (로타텍)	1차: 2개월			보건기관
	2차: 4개월			
	3차: 6개월			
홍역·볼거리·풍진 (MMR)	1차: 12~15개월			모든 영유아 및 소아
	2차: 만4~6세			
수 두	12~15개월	생후12~15개월	연중	무료
A형간염	1차: 12개월 후	생후12개월 ~36개월	연중	무료
	2차: 접종후 6개월			
티디(T.D)	초등6년(만11~12세)	만 11세~12세	연중	무료

종 류	접종시기	접종대상	접종기간	비 고
일본뇌염 (사백신)	1차: 12개월이후	기초:12개월이상 추가:만6세, 만12세	연중	무료
	2차: 1개월 간격			
	3차: 2차접종후 11개월			
	4차: 만6세(초등1년)			
	5차: 만12세(중1년)			
일본뇌염 (생백신)	1차: 12개월이후	12개월 후 소아	연중	무료
	2차: 1차접종후 1년			
자궁경부암 (HPV)	1차: 만 12세	만12~17세 여성청소년 만 18~26세 저소득층 여성	연중	무료
	2차: 1차접종후 6개월			
	3차: 첫접종나이에 따라 상이			
신증후군 (유행성)출혈열	1차: 접종당일	야외활동이빈번한 사람, 군인 및 농부	연중 집중접종 4~8월	무료
	2차: 1차접종후 1개월			
	3차: 2차접종후 1년			
장티푸스	5세이상	동남아, 인도, 중동등	연중	3년추가
인플루엔자	만60~64세	영광군거주자	10~11월	보건기관
	생후6개월~만12세	주소지 상관없음		, 병의원
	만 65세이상			
노인성폐구균	만65세이상(1958년생)	주소지 상관없음	연중	보건기관

## 02 수막구균성 수막염 예방접종 유료접종

사업기간\_ 2024. 1. ~ 2024. 12.

지원대상\_ 영광군에 주소를 둔 36개월 이내 영아

지원내용\_ 수막구균성 수막염 예방접종비 50%지원(최대 2회 지원)

접종비용\_ 30,000원

지원절차\_ 신청·접수(보건소 예방접종실 방문) → 보건소 예방접종

[문의 : 보건정책과 감염병관리팀 ☎ 350-5562]

### 03 예방접종 운영 안내

영유아 예방접종시간\_ 월요일~금요일/오전9시~12시/ 보건소 예방접종실  
(BCG 예방접종은 피내접종 매주 수요일 예약제로 운영)

예방접종 절차\_ 예진표작성→진료실(의사예진, 체온체크, 상담) →예방접종 →접종 후  
30분간 관찰 후 귀가

준비물\_ 아기수첩(아기주민번호, 주소, 연락처), 신분증(성인)

### 04 어린이 예방접종 지연접종시 주의 사항

- ▶ 뇌수막염(Hib) 백신은 모든 다른 백신과 동시접종이 가능
- ▶ 뇌수막염과DTaP-IPV는 동일백신을 원칙으로 하며, 추가접종 시 타 백신과 교차가능
- ▶ 수두, MMR은 동시 접종, 동시에 하지 않을 경우 4주 후 접종가능
- ▶ 일본뇌염-3차접종이 지연되어 만4세~만9세에 실시하면 5차접종 실시(4차 생략)
- ▶ 일본뇌염 3차접종이 지연되어 만 10세 이후에 실시된 경우 추가접종 불필요
- ▶ DTap : 4차접종이 지연되어 만4세 이후에 실시된 경우 5차접종 생략
- ▶ IPV : 3차접종이 지연되어 만4세 이후에 실시된 경우 4차접종 생략



내 일(job, 미래)이 있어, 맘(mom, 心)이 편한 영광



## 관련시설 안내



- |                             |    |
|-----------------------------|----|
| 01. 영광군 산부인과 현황 .....       | 36 |
| 02. 난임치료 한의원 현황 .....       | 36 |
| 03. 소아과 현황 .....            | 36 |
| 04. 어린이집 현황 .....           | 37 |
| 05. 장난감 도서관 운영 안내 .....     | 38 |
| 06. 공동육아나눔터 .....           | 38 |
| 07. 다함께 돌봄센터 .....          | 39 |
| 08. 다자녀 가정 수영장 이용료 할인 ..... | 39 |
| 09. 우산근린공원 어린이 물놀이장 .....   | 40 |





### 01 영광군 산부인과 현황

기관명	주 소	대표번호	비 고
영광종합병원	영광읍 와룡로 3	061-350-8888	24시 분만산부인과
영광기독병원	영광읍 신남로 265	061-350-3007	외래
서울여성의원	영광읍 신남로 220	061-353-9409	외래

### 02 영광군 난임치료 한의원 현황

기관명	주 소	대표번호	비 고
고려한의원	홍농읍 동부로 16	061-356-2255	
경희한의원	영광읍 천년로 1489	061-351-5995	
기독한의원	영광읍 옥당로 154	061-351-4241	

### 03 영광군 소아과 현황

기관명	주 소	대표번호	비 고
영광종합병원	영광읍 와룡로 3	061-350-8000	
영광기독병원	영광읍 신남로 265	061-350-3007	



## 04 영광군 어린이집 현황

읍면	어린이집유형	어린이집명	대표	주소	현정원	교직원 현황	전화번호
백수	국공립	백수 어린이집	김정숙	백수읍 백수로 947-5	91	12	353-9354
법성	국공립	법성 어린이집	문애심	법성면 법성길1길 17-4	39	8	356-0121
염산	사회복지법인	새염산 어린이집	이애영	칠산로2길 7-3	39	8	352-9152
영광	국공립	아람 어린이집	홍은미	영광읍 옥당로 115-30	99	15	353-8800
홍농	법인·단체등	아이원 어린이집	한선영	홍농읍 홍농로 474	70	12	356-5211
영광	가정	열림 어린이집	김진나	영광읍 천년로13길 38-1	20	6	353-0943
영광	국공립	영광공립 어린이집	박수진	영광읍 물무로 227	40	12	352-0884
영광	사회복지법인	영광 어린이집	오귀진	영광읍 현암길 37-13	160	18	351-3338
영광	법인·단체등	원광 어린이집	이애영	영광읍 물무로2길 51	143	22	352-0985
영광	민간	유앤미 어린이집	김진경	영광읍 천년로13길 58	39	10	351-1227
영광	사회복지법인	중앙 어린이집	정천옥	영광읍 영대로 218	175	31	352-3700
영광	가정	짜꿍 어린이집	김영윤	영광읍 중앙로2길 28, 102호	20	6	351-2375
군남	사회복지법인	착한 어린이집	김진숙	군남면 군불로 80	39	7	352-5094
홍농	국공립	참사랑 어린이집	김승미	홍농읍 상하길 120-1	39	6	356-6448
영광	사회복지법인	푸른 어린이집	이근철	영광읍 옥당로1길 10-1	110	13	351-1900
홍농	직장	셋별직장 어린이집	김수미	홍농읍 홍농로 546	120	31	357-5225



## 05 장난감 도서관

**이용대상** \_ 영광군에 주민등록을 둔 만 9세 이하 아동의 친권자·후견인, 보육시설  
**운영내용**

- ▶ 위 치 : 여성문화센터 2층(영광군 영광읍 중앙로3길 6-10)
- ▶ 개 관 일 : 화요일~토요일(월요일, 법정공휴일, 근로자의 날 휴관)
- ▶ 이용자격 : 회원가입 및 연회비 납부자
- ▶ 연 회 비 : 일반회원 1만원, 보육시설 3만원

[문의 : 가정행복과 여성가족팀 ☎ 350-5546]

## 06 공동육아나눔터

**이용대상** \_ 만 18세 미만 자녀가 있는 가족 누구나

**지원내용** \_ 부모들의 소통공간 제공, 자녀돌봄서비스, 품앗이 활동, 프로그램 운영 등  
**운영내용**

- ▶ 여성문화센터 2층(영광군 영광읍 중앙로3길 6-10)
- ▶ 흥농읍복지회관 4층(영광군 흥농읍 동부로 13) : 개소 예정
- ▶ 이용시간 : 월요일~금요일 10:00~19:00
- ▶ 이용방법 : 회원가입 신청서 작성(최초 1회)
- ▶ 이용요금 : 무료

[문의 : 가정행복과 여성가족팀 ☎ 350-5546]



## 07 다함께 돌봄센터

**이용대상**\_ 돌봄이 필요한 만 7세~12세(초등학생) 아동

**사업내용**\_ 학습 및 놀이중심 프로그램 운영, 숙제지도 및 신체활동 지원 등

**운영내용**

▶ 센터현황(2개소)

시설명	소재지	대표자	정원	교직원 현황	전화번호
모두의 놀이터	영광읍 물무로 2길 61	장순안	20	3	061-353-1313
푸른꿈	영광읍 옥당로1길 10-1	강명심	20	3	061-351-1902

▶ 이용요금 : 무료

▶ 이용시간 : 학기 중(13:00~19:00), 방학(09:00~19:00)

▶ 이용방법 : 보호자가 이용하는 센터에 전화, 돌봄서비스 신청 후 센터방문상담 진행

[문의 : 가정행복과 아동청소년팀 ☎350-5540]

## 08 다자녀 가정 수영장 이용료 할인

**사업기간**\_ 2024. 1. 1. ~ 12. 31.(1년) 매년 시행

**지원대상**\_ 관내 다자녀 가정(2자녀 이상)

**지원내용**\_ 이용료 80% 할인(일일권, 월권)

**신청기간**\_ 연중

**신청방법**\_ 영광실내수영장 1층 안내데스크

**지원절차**\_ 가족관계증명서 등 다자녀 증명서류 구비 현장 접수

[문의 : 스포츠산업과 체육시설팀 ☎ 350-4853]





## 09 우산근린공원 어린이 물놀이장

**이용대상** \_영광군에 거주 중인 만 13세 이하(만 6세 이하 보호자 동반 이용) 아동

**이용요금** \_ 무료

**운영기간** \_ 매년 7월 둘째주 토요일~8월 15일 까지(매주 월요일, 우천 시 휴장)

**운영시간** \_ 화~일요일, 10:00 ~ 17:00(50분 가동, 10분 휴식)

**운영방법** \_ 인터넷 사전예약제 운영 1일 이용객 400명(보호자포함)

▶ 인터넷 예약 70%, 현장접수 30% 반영하여 운영

▶ 오전(10:00~12:50/200명), 오후(14:00~16:50/200명)

**주요시설** \_ 조합놀이대 1개, 슬라이드 미끄럼틀 2개, 물놀이시설 6종 7개

[문의 : 산림공원과 공원녹지팀 ☎350-5353]



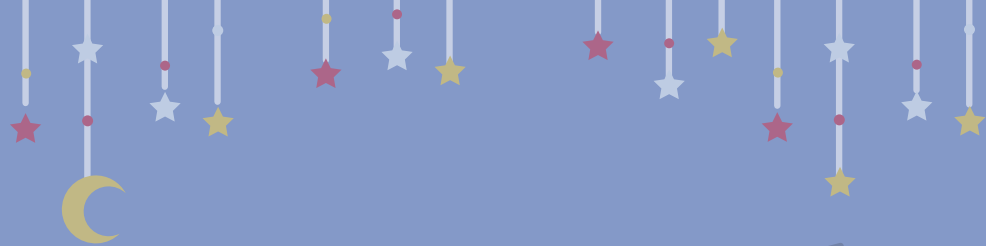

내 일(job, 미래)이 있어, 맘(mom, 心)이 편한 영광



# 출산 서비스 통합처리 지원



01. 출산 서비스 통합처리 지원 ..... 42





## 42. 출산 서비스 통합처리 지원

구분	서비스명	대상자	
지자체 서비스 (영광군)	영광군 신생아 양육비	신생아 출생일 기준 (단, 입양아의 경우 입양신고일 기준) 부 또는 모가 군에 주민등록 주소를 두고 신생아와 동일 세대인 보호자	
	출산축하용품 구입비		
	다둥이 가정 육아용품 구입비	둘째아 이상 출산가정으로 부모 모두 전라남도내 6개월이상 거주가정	
	우리 아기주민등록증	0~24개월 영아	
	유축기 무료 대여	산모가 군에 주민등록 주소를 두고 있으며 모유수유중인 산모	
	임산부 등록관리	관내 주민등록을 두고 거주하는 임신부	
전국 공통 서비스	첫만남이용권	24. 1. 1. 이후 출생아	
	부모급여	2023. 1. 1. 이후 출생아	
	아동수당	96개월 미만 아동	
	저소득층 기저귀/조제분유 지원	만 2세미만 영아를 둔 기초수급자, 차상위, 한부모가족 또는 기준중위소득 80%이하 다자녀(2인이상) 및 장애인가구	
	해산급여	저소득층(생계, 주거, 의료수급자) 산모 ※ 산모 · 신생아 등록관리와 중복신청 불가	
	여성장애인 출산비용	여성장애인(장애등급 1~6급)	
	전기료 경감	3년 미만인 영아가 1인 이상 포함된 출산가구 또는 3자녀이상 다자녀 가구	
	다자녀 (3명이상)	도시가스료 경감	3자녀 이상 다자녀 가구
		지역난방비 경감	
	다자녀 (2명이상)	KTX 다자녀 행복 할인	(할인조건) 만 25세 미만 자녀 2명 이상을 둔 다자녀 가구
SRT 다자녀 가족 할인			





전라남도 영광군 영광읍 중앙로 203  
상담문의 ☎350-4673, 350-4813